

HEMO 2018

PROGRAMAÇÃO CIENTÍFICA
Scientific Program



31/Out a 3/Nov 2018 - São Paulo/SP/Brasil

#hemo2018

Os mais complexos desafios. A mais avançada ciência.



Nós lutamos para solucionar os desafios de saúde mais sérios do mundo com ciência avançada, inovação e paixão para trabalhar naquilo que for necessário. Nosso propósito, como uma empresa global biofarmacêutica, é causar um impacto notável na vida das pessoas.

abbvie.com.br

Pessoas.
Paixão.
Possibilidades.

SUMÁRIO Summary

CAPA Cover	Monumento às Bandeiras, no Ibirapuera, do escultor italo-brasileiro Victor Brecheret, é uma obra em homenagem aos Bandeirantes, que desbravavam os sertões durante os séculos XVII e XVIII. <i>The Monumento às Bandeiras, at Ibirapuera, by the Italian-Brazilian sculptor Victor Brecheret, is a work in honor to the Bandeirantes who explored the backlands during centuries XVII and XVIII.</i>
5	CARTA DE BOAS-VINDAS Welcome letter
6	HOMENAGENS Honored guests
7	AGRADECIMENTO Acknowledgement
8	COMISSÕES Committees
12	CONVIDADOS NACIONAIS National guests
14	CONVIDADOS INTERNACIONAIS International guests
26	INFORMAÇÕES GERAIS General information
28	PLANTAS Floor plan
30	EXPOSIÇÃO Exhibition
34	CRONOGRAMA Schedule

PROGRAMAÇÃO CIENTÍFICA Scientific Program

36 31 Quarta
Wednesday, 31

48 1 Quinta
Thursday, 1

74 2 Sexta
Friday, 2

TRABALHOS CIENTÍFICOS
Scientific Works
Painéis e visita guiada
Panels and guided visit

148 3 Sábado
Saturday, 3

TRABALHOS CIENTÍFICOS
Scientific Works
Painéis e visita guiada
Panels and guided visit



LOCAL DO EVENTO / EVENT VENUE

TRANSAMERICA EXPO CENTER
São Paulo - SP - BRASIL
www.transamericaexpo.com.br

CRIAÇÃO E DESIGN / CREATION AND DESIGN

Regina Dorea Oranges - hemodesigner@abhh.org.br

FOTOS / PICTURES

SÃO PAULO CONVENTION & VISITORS BUREAU
Visite São Paulo
www.visitesaopaulo.com
e André Stefano
www.andrestefano.com

DEPARTAMENTO DE EVENTOS / EVENTS DEPARTMENT

Rua Tenente Catão Roxo 2501 - Ribeirão Preto - SP - BRASIL 14051 140
Tel/fax +55 16 3630 8411 - PABX +55 16 2101 9344 - www.abhh.org.br



CARTA DE BOAS-VINDAS

Welcome letter

A cada edição, o Congresso Brasileiro de Hematologia, Hemoterapia e Terapia Celular - HEMO cresce não só em relevância como em número de congressistas, congregando médicos, residentes e estudantes das duas especialidades, além de biomédicos, enfermeiros e farmacêuticos.

A atualização clínica e científica é extensa e com qualidade excepcional, pois cientistas e pesquisadores renomados em nossas áreas são convidados a dividir e debater o que há de melhor e mais novo em tratamentos e fármacos, fazendo com que os nossos pacientes tenham a melhor qualidade de vida desde o diagnóstico efetivo até a possível cura. O HEMO 2018 tem como novidades o evento internacional em parceria com MDS Foundation, o I Regional MDS Meeting; além disso, o II Curso de Pesquisa Clínica em parceria com a ASH-CRTI, a Atualização em Hemoterapia Laboratorial, o I Simpósio Conjunto de Atualização em Hemostasia e Trombose e o I Simpósio de Ciências Biomédicas.

Uma das atividades de destaque, que reforça a integração que a ABHH tem com a comunidade científica internacional, a Conferência Magna, terá a ilustre presença de Tony Green, chefe do departamento de hematologia e professor na School of Clinical Medicine da Universidade de Cambridge, no Reino Unido, que irá abordar neoplasias mieloproliferativas.

Além de toda a programação científica, o Congresso também conta com a área de expositores, um espaço interessante com equipamentos de última geração que serão apresentados de maneira funcional, além dos novos medicamentos recém-aprovados com estudos em fases clínicas.

Enfim, o HEMO 2018 proporciona conhecimento, atualização clínica com atividades, palestras e conferências que agregam todas as vertentes em Hematologia e Hemoterapia. Portanto, trata-se de oportunidade única de interação e troca de experiências. Esperamos que sua participação seja enriquecedora não só em âmbito científico e profissional, como também uma experiência pessoal compartilhada com o paciente atendido no dia a dia.

Eduardo Magalhães Rego
Presidente do HEMO 2018

Every year, the Brazilian Congress of Hematology, Hemotherapy and Cell Therapy - HEMO grows both in relevance and in the number of attendees, bringing together physicians, residents and students of the two specialties, besides biomedical scientists, nurses and pharmaceuticals.

The clinical and scientific update is broad and its quality is remarkable, since prominent scientists and researchers in our field are invited to share and discuss what is best and newest in treatment and drugs, providing our patients with the best quality of life from diagnosis to possible cure.

HEMO 2018 feature the international event in partnership with MDS Foundation, the I Regional MDS Meeting; also, the II Clinical Research Course in partnership with ASH-CRTI, the Laboratory Hematology Refresher, the 1st Joint Refresher Symposium on Hemostasis and Thrombosis and the 1st Symposium on Biomedical Sciences.

One of the outstanding activities that reinforce ABHH's integration with the international scientific community, the Magna Conference, will be attended by Tony Green, head of the department of hematology and professor at the School of Clinical Medicine at the University of Cambridge, UK, which will address myeloproliferative disorders. Furthermore, the Congress also have the exhibitors' area, an interesting area with state-of-the-art equipment that will be presented in a functional way, in addition to the newly approved drugs under clinical trials.

Finally, HEMO 2018 provide knowledge, clinical update with activities, lectures and conferences that improve all the Hematology and Hemotherapy fields. Therefore, it is a unique opportunity for interaction and exchange of experiences. We hope that your participation will be enriching in the scientific and professional scopes, and it will also be a personal experience shared with the patient assisted on a daily basis.

Eduardo Magalhães Rego
HEMO 2018 President

HOMENAGENS

Honored guests

1 Quinta
Thursday, 1

Durante a abertura oficial às 17:45
During the official opening at 17:45



CELSO BIANCO (IN MEMORIAN)

Celso Bianco nasceu e cresceu em São Paulo, sendo considerado uma das maiores expressões da hemoterapia mundial. Formado em Medicina pela Universidade Federal de São Paulo e especialista em Patologia Clínica pela State University of New York, foi vice-presidente do New York Blood Center, vice-presidente executivo do America's Blood Center e presidiu a International Society of Blood Transfusion (ISBT). Mudou-se para os EUA em 1969, onde ocupou cargos em muitas instituições, como vice-presidente de Assuntos Médicos do New York Blood Center e vice-presidente executivo para os Centros de Hemorragia das Américas. Desde 2003 participou de todos os congressos HEMO, contribuiu com a implantação do Programa de Acreditação AABB/ABHH no Brasil e integrava o Comitê de Doenças Infecciosas Transmitidas por Transfusão. Comprometido com a medicina de seu país, sempre acolheu os médicos brasileiros que o procuravam na busca de conhecimentos. Celso será sempre lembrado pelas contribuições para o campo da medicina transfusional, como um legado eterno para a Associação Brasileira de Hematologia, Hemoterapia e Terapia Celular (ABHH), para o International Council for Commonality in Blood Banking Automation (ICCBBA), o Hemocentro de Nova York, os Hemocentros das Américas, a International Society of Blood Transfusion (ISBT) e a American Association of Blood Banks (AABB).



FERNANDO FERREIRA COSTA

Natural de Santa Rita do Passa Quatro, São Paulo, descobriu a pesquisa científica e deixou que ela fizesse parte de sua vida. No terceiro ano da faculdade de Medicina, cursada no campus da Universidade de São Paulo (USP), em Ribeirão Preto, o médico começou a auxiliar seus professores nos estudos acadêmicos da especialidade. Desde então não parou mais. Fernando concluiu sua graduação em Medicina (1974), o mestrado em Clínica Médica (1979) e o doutorado em Clínica Médica (1981) pela Universidade de São Paulo de Ribeirão Preto. Em 1980 deu início na sua carreira na Faculdade de Ciências Médicas - Unicamp - criando o Serviço de Hematologia do Laboratório de Patologia Clínica, posteriormente conhecido como Departamento de Patologia Clínica. Entre os anos de 1990 e 1992, coordenou o Laboratório de Biologia Molecular e de Hemoglobinopatia. Durante o quadriênio 1994-1998 foi também diretor da Faculdade de Ciências Médicas (FCM). Coordenou a área de clínica médica da Fundação de Amparo à Pesquisa do Estado de São Paulo (Fapesp). Enquanto atuou na Faculdade de Ciências Médicas terminava também o doutorado. Após os cinco anos na universidade foi contratado pela USP Ribeirão Preto, e lá ficou até concluir sua livre-docência. Sua trajetória passou ainda pelo exterior, durante dois anos. Atualmente é professor titular da Universidade Estadual de Campinas, editor-chefe científico da revista *Hematology, Transfusion and Cell Therapy* (HTCT), membro do Conselho Deliberativo Vitalício e integrante do Comitê de Glóbulos Vermelhos e do Ferro da Associação Brasileira de Hematologia, Hemoterapia e Terapia Celular (ABHH).



LUIZ GASTÃO MANGE ROSENFELD (IN MEMORIAN)

Nascido em Budapeste, capital da Hungria, Luiz Gastão Mange Rosenfeld trouxe ao Brasil, além de sua competência na área hematológica, a disciplina como uma de suas principais características. Conhecido pela descoberta da bradicinina, pelos muitos trabalhos científicos e por ter sido fundador da Sociedade Brasileira para o Progresso da Ciência (SBPC), o médico veio para o país aos três meses de idade. Filho de pai húngaro e mãe francesa, foi criado no Rio de Janeiro e aos 18 anos mudou-se para São Paulo. Já trabalhando em um laboratório como assistente técnico, gostou da área, e acabou se transformando em sócio da SBPC. Formou-se no curso de medicina em 1968 pela Faculdade de Ciências Médicas da Santa Casa de São Paulo e especializou-se em hematologia e laboratório clínico pela Associação Médica Brasileira (AMB). Rosenfeld foi ex-presidente da Sociedade Brasileira de Hematologia e Hemoterapia (1983) e membro do Comitê Deliberativo Permanente da ABHH. Rosenfeld ainda foi diretor de laboratório dos hospitais Dante Pazzanese de Cardiologia e Albert Einstein, além de fundar o Centro de Hematologia de São Paulo (CHSP). Mais recentemente, Rosenfeld era presidente do CHSP, membro da Mesa Administrativa do Conselho do Hospital Israelita Albert Einstein e Relações Institucionais da Diagnósticos da América S/A DASA.

AGRADECIMENTO

Acknowledgement

A ABHH, além de parabenizar os autores e co-autores dos trabalhos científicos apresentados no HEMO 2018, agradece a dedicação e o empenho de todos os envolvidos, em especial os avaliadores dos trabalhos. Parabéns e muito obrigado!

The ABHH, in addition to congratulating the authors and co-authors of the scientific works presented in HEMO 2018, would like to thank the dedication and commitment of people involved, especially the referees. Congratulations and thank you very much!

AVALIADORES DOS TRABALHOS

Referees

Adriana Seber	Josefina Aparecida Pellegrini Braga
Alexandre Nonino	Katia Borgia Barbosa Pagnano
Alfredo Mendrone Jr.	Lilian Castilho
Ana Cristina Amorim Dantas	Luciana Correa Oliveira de Oliveira
Ana Cristina Silva Pinto	Luiz Antônio de Souza
Ana Paula Queiroz	Luiz Gonzaga Tone
Ana Paula Rocha Diniz Zanelli	Marcela Ganzela
Ângelo Maiolino	Márcia Helena Senra Silva Ramos
Belinda Pinto Simões	Marcos Borato Viana
Benedito de Pina Almeida Prado Jr.	Marcos Fleury
Carlos Alberto Scrideli	Margareth Castro Ozelo
Carmino Antonio de Souza	Maria Carolina Pintão
Celso Arrais	Maria de Lourdes Barjas Castro
Claudio Carneiro de Oliveira	Maria de Lourdes Chauffaille
Daniel Dias Ribeiro	Maria Inês Oliveira
Danielle Leão	Maria Stella Figueiredo
Eduardo Magalhães Rego	Monika Conchon
Elenice Ferrarez	Nelson Hamerschlag
Eugênia Maria Amorim Ubiali	Paula Ribeiro Villaça
Fabio Pires	Paulo Sérgio da Silva Santos
Fabiola Traina	Pedro Henrique Ferreira
Fernando Ferreira Costa	Renato Cunha
Geisa Badauy	Renato Sampaio Tavares
Gil Cunha de Santis	Roberto Passetto Falcão
Guilherme Perini	Rodolfo Delfini Cançado
Helio Moraes de Souza	Rodrigo Calado
Héilton Spindola Antunes	Sandra Fátima Menosi Gualandro
Heloisa Chiattonne	Sandra Regina Loggetto
Irene Biasoli	Sara Teresinha Olalla Saad
Irene Lorand Metze	Sônia Barros
Jorge Vaz Pinto Neto	Suely Meireles Rezende
José Carlos de Almeida Barros	Vaneuza Araujo Moreira Funke
José Francisco Comenalli Marques Jr.	Vânia Tietsche de Moraes Hungria

COMISSÕES HEMO 2018

HEMO 2018 Committees

PRESIDENTE DO HEMO 2018

HEMO 2018 President

Eduardo Magalhães Rego

COMISSÃO PERMANENTE DE EVENTOS

Permanent Committee of Events

Carmino Antonio de Souza

Carlos Sérgio Chiattone

Dante Langhi Jr.

Dimas Tadeu Covas

Helio Moraes de Souza

José Francisco Comenalli Marques Jr.

José Orlando Bordin

Nelson Spector

Ricardo Pasquini

Roberto Passetto Falcão

COMISSÃO CIENTÍFICA DE ONCO-HEMATOLOGIA

Scientific Committee of Onco-Hematology

Roberto Passetto Falcão (coordenador)

André Neder Ramires Abdo

Ângelo Maiolino

Belinda Pinto Simões

Carlos Sérgio Chiattone

Celso Arrais

Eduardo Magalhães Rego

Fabíola Traina

Irene Lorand-Metze

Kátia Borgia Barbosa Pagnano

Kleber Yotsumoto Fertrin

Márcia Garnica

Márcio Nucci

Nelson Hamerschlag

Otávio Baiocchi

Rodrigo Calado

Silvia M. M. Magalhães

Vânia Tietsche de Moraes Hungria

COMISSÃO CIENTÍFICA DE HEMATOLOGIA PEDIÁTRICA

Scientific Committee of Pediatric Hematology

Adriana Seber

Andréa Thives de Carvalho Hoepers

Josefina Aparecida Pellegrini Braga

Luiz Gonzaga Tone

Marcos Borato Viana

Maria Lúcia de Martino Lee

Mônica Pinheiro de Almeida Verissimo

Rosana Cipolotti

Sandra Regina Loggetto

COMISSÃO CIENTÍFICA DE HEMOSTASIA E TROMBOSE

Scientific Committee of Hemostasis and Thrombosis

Erich Vinicius de Paula (coordenador)

Ana Clara Kneese Virgílio do Nascimento

Daniel Dias Ribeiro

Dayse Maria Lourenço

Jorge David Aivazoglou Carneiro

Margareth Castro Ozelo

Paula Ribeiro Villaça

Suely Meireles Rezende

COMISSÃO CIENTÍFICA DE HEMOTERAPIA

Scientific Committee of Hemotherapy

José Orlando Bordin (coordenador)

Alfredo Mendrone Jr.

Dante Langhi Jr.

Dimas Tadeu Covas

Gil Cunha De Santis

Helio Moraes de Souza

José Francisco Comenalli Marques Jr.

COMISSÃO CIENTÍFICA DE ANEMIAS

Scientific Committee of Anemias

Aderson da Silva Araújo

Clarisse Lopes de Castro Lobo

Dimas Tadeu Covas

Fernando Ferreira Costa

Ivan de Lucena Ângulo

Maria Stella Figueiredo

Rodolfo Delfini Cançado

Sandra Fátima Menosi Gualandro

Sara Teresinha Olalla Saad

COMISSÃO CIENTÍFICA DE CITOMETRIA DE FLUXO

Scientific Committee of Flow Cytometry

Alex Freire Sandes (coordenador)

Glicínia Pimenta

Irene Lorand-Metze

Maria Cláudia Santos da Silva

Maria Luiza Cortez

Mariester Malvezzi

Mihoko Yamamoto

Nydia Strachmam Bacal

Vagner de Castro

COMISSÃO CIENTÍFICA DE HEMATOLOGIA LABORATORIAL

Scientific Committee of Laboratory Hematology

Kleber Yotsumoto Fertrin (coordenador)

Helena Zerlotti Wolf Grotto

Ligia Niéro-Melo

Tereza Cristina Bortolheiro

COMISSÃO CIENTÍFICA DE TERAPIA CELULAR

Scientific Committee of Cell Therapy

Gil Cunha De Santis

Vanderson Rocha

EVENTOS PARALELOS

Side Events

LATIN AMERICAN MDS FOUNDATION SYMPOSIUM

Silvia M. M. Magalhães

Mario Cazzola

FORMAÇÃO DO MÉDICO HEMATOLOGISTA E NOVAS FRONTEIRAS DE ATUAÇÃO

Training of Hematologist

and New Fields of Performance

Eduardo Magalhães Rego

Helio Moraes de Souza

Laura Fogliatto

ATUALIZAÇÃO EM HEMOTERAPIA LABORATORIAL

Laboratory Hemotherapy Update

Alfredo Mendrone Jr.

Eugênia Maria Amorim Ubiali

Nanci Alves Salles

I SIMPÓSIO CONJUNTO DE ATUALIZAÇÃO EM HEMOSTASIA E TROMBOSE

I Joint Symposium of Update

on Hemostasis and Thrombosis

Dayse Maria Lourenço

Erich Vinicius de Paula

Rossi Murilo

TREINAMENTO DE AUDITORES DO PROGRAMA DE ACREDITAÇÃO AABB & ABHH

AABB & ABHH Accreditation

Program Assessors' Training

Ricardo Haddad

Ana Paula Rocha Diniz Zanelli

II CURSO DE PESQUISA CLÍNICA

II Clinical Research Course

Ângelo Maiolino

Eduardo Magalhães Rego

ANEMIAS - ANEMIA FALCIFORME

Anemias - Sickle Cell Disease

Ana Cristina Silva Pinto

Simone Kashima

EVENTOS MULTIDISCIPLINARES

Multidisciplinary Events

ENFERMAGEM

Nursing

Marcela Ganzella

GESTÃO

Management

Ricardo Haddad

CAPTAÇÃO

Recruitment

Vagner de Castro (coordenador)

Monica de Castro Meirelles (organização)

Roberta Aparecida dos Santos (organização)

Alfredo Mendrone Jr.

Eugênia Maria Amorim Ubiali

José Francisco Comenalli Marques Jr.

Junia Guimarães Mourão Cioffi

FARMÁCIA

Pharmacy

Ana Paula Queiroz

Carolina Ferreira

Daniela Archanjo

Mariana Lazarini

PSICOLOGIA

Psychology

Heloisa Benevides de Carvalho Chiattone

Regina Célia Rocha

ODONTOLOGIA

Dentistry

Frederico Buhatem Medeiros

Walmyr Ribeiro de Mello

FÓRUM DAS INSTITUIÇÕES

Institutions Forum

Melissa Pereira

Tânia Pietrobelli

CIÊNCIAS BIOMÉDICAS

Biomedical Sciences

Helio Moraes de Souza

Maria de Fátima Sonati

COMITÊ DE AFÉRESES

Apheresis Committee

José Francisco Comenalli Marques Jr. (coordenador)
Alfredo Mendrone Jr.
Gil Cunha de Santis
Marcos Augusto Mauad

**COMITÊ DE DOENÇAS INFECCIOSAS
TRANSMITIDAS POR TRANSFUÇÃO**

Transfusion-transmitted Infectious Diseases Committee

Dante Langhi Jr. (coordenador)
Celso Bianco
Dimas Tadeu Covas
Ester Cerdeira Sabino
José Eduardo Levi
José Francisco Comenalli Marques Jr.
Nanci Alves Salles
Neiva Sellan Lopes Gonçalves
Simone Kashima Haddad

COMITÊ DE FALÊNCIAS MEDULARES

Bone Marrow Failure Committee

Rodrigo Calado (coordenador)
Carmem Bonfim
Diego Villa Clé
Elias Halack Atta
Larissa Alessandra Medeiros
Marco Aurélio Salvino de Araujo
Michel Michels Oliveira
Patricia Belintani Blum Fonseca
Phillip Scheinberg
Ricardo Pasquini
Sara Teresinha Ollala Saad

COMITÊ DE GLÓBULOS VERMELHOS E DO FERRO

Red Blood Cells and Iron Committee

Fernando Ferreira Costa (coordenador)
Aderson da Silva Araújo
Clarisse Lopes de Castro Lobo
Dimas Tadeu Covas
Ivan de Lucena Ângulo
Maria Stella Figueiredo
Rodolfo Delfini Cançado
Sandra Fátima Menosi Gualandro
Sara Teresinha Ollala Saad

COMITÊ DE HEMATOLOGIA E HEMOTERAPIA LABORATORIAL

Laboratory Hematology and Hemotherapy Committee

Kleber Yotsumoto Fertrin (coordenador)
Helena Zerlotti Wolf Grotto
Ligia Niéro-Melo
Teresa Cristina Bortolheiro

COMITÊ DE HEMOSTASIA E TROMBOSE

Hemostasis and Thrombosis Committee

Erich Vinicius de Paula (coordenador)
Ana Clara Kneese Virgílio do Nascimento
Dayse Maria Lourenço
Jorge David Aivazoglou Carneiro
Margareth Castro Ozelo
Paula Ribeiro Villaça
Suely Meireles Rezende

COMITÊ DE HEMATOLOGIA PEDIÁTRICA

Pediatrics Hematology Committee

Sandra Regina Loggetto (coordenadora)
Adriana Seber
Andrea Thives de Carvalho Hoepers
Josefina Aparecida Pellegrini Braga
Luiz Gonzaga Tone
Marcos Borato Viana
Maria Lucia de Martino Lee
Mônica Pinheiro de Almeida Veríssimo
Rosana Cipolotti

COMITÊ DE HEMOTERAPIA

Hemotherapy Committee

Dimas Tadeu Covas (coordenador)
Alfredo Mendrone Jr.
Antônio Fabron Jr.
Afonso José Pereira Cortez
Dante Mário Langhi Jr.
Carla Luana Dinardo
Eugênia Maria Amorim Ubiali
Gil Cunha de Santis
José Francisco Comenalli Marques Jr.
José Orlando Bordin
Marília Alvares Rugani

COMITÊ DE TERAPIA CELULAR

Cell Therapy Committee

Gil Cunha de Santis (coordenador)
Alfredo Mendrone Jr.
Dimas Tadeu Covas
Renato Cunha
Vanderson Rocha

COMITÊ DE MIELOMA MÚLTIPLO

Multiple Myeloma Committee

Ângelo Maiolino (coordenador)
Danielle Leão
Edvan de Queiroz Crusóe
Gracia Martinez
Jorge Vaz Pinto Neto
Roberto Magalhães
Rosane Isabel Bittencourt
Vânia Tietsche de Moraes Hungria
Walter Moisés Tobias Braga

COMITÊ DE ODONTOLOGIA

Dentistry Committee

Luiz Antonio de Souza (coordenador)
Cleber Nunes Alexandre
Eduardo Lima Padua
Fabiana Caramori Noal Granzotto
Geisa Badauy L. Silva
Héilton Spindola Antunes
Luiz Alberto Valente Soares Jr.
Paulo Sérgio da Silva Santos
Perla Porto Leite Shitara
Rogerio Caldas
Thais Barreto Santos
Walmyr Ribeiro de Mello

COMITÊ DE PESQUISA CLÍNICA

Clinical Research Committee

Ângelo Maiolino (coordenador)
Carlos Sérgio Chiattonne
Eduardo Magalhães Rego
Laura Maria Fogliatto
Sandra Regina Loggetto
Vânia Tietsche de Moraes Hungria

COMITÊ DE SÍNDROMES MIELODISPLÁSICAS

Myelodysplastic Syndromes Committee

Silvia Maria Meira Magalhães (coordenadora)
Elvira Deolinda Rodrigues Pereira Velloso
Irene Lorand-Metze
Lígia Niéro Melo
Luiz Fernando Lopes
Maria de Lourdes Chauffaille

COMITÊ DE TRANSPLANTE DE MEDULA ÓSSEA

Bone Marrow Transplant Committee

Vergílio Antonio Rensi Colturato (coordenador)
Adriana Seber
Afonso Celso Vigorito
Ângelo Maiolino
Belinda Pinto Simões
Carmem Bonfim
Carmino Antonio de Souza
José Carlos de Almeida Barros
José Salvador Rodrigues de Oliveira
Nelson Hamerschlak
Vanderson Rocha

COMITÊ DO GRUPO BRASILEIRO DE CITOMETRIA DE FLUXO

Brazilian Group of Flow Cytometry Committee

Comissão Executiva:
Nydia Strachmam Bacal (coordenadora)
Maria Luiza Cortez
Vagner de Castro
Comissão Científica:
Alex Freire Sandes (coordenador)
Maria Cláudia Santos da Silva
Mariester Malvezzi
Mihoko Yamamoto
Tesouraria:
Glicínia Pimenta (coordenadora)

COMITÊ DE LEUCEMIAS AGUDAS

Acute Leukemia Committee

Eduardo Magalhães Rego (Coordenador)
Belinda Pinto Simões
Evandro Fagundes
Israel Bendit
Katia Borgia Barbosa Pagnano
Maria de Lourdes Chauffaille
Ricardo Pasquini
Rony Schaffel
Rosane Isabel Bittencourt
Tereza Cristina Bortolheiro

COMITÊ DE DOENÇAS MIELOPROLIFERATIVAS CRÔNICAS

Chronic Myeloproliferative Diseases Committee

Renato Sampaio Tavares (coordenador)
Alexandre Nonino
Ana Clara Kneese Virgílio do Nascimento

Fábio Pires de Souza Santos
Maria de Lourdes Chauffaille
Monika Conchon
Nelma Diogo Clementino
Vaneuza Araújo Moreira Funke

COMITÊ DE LEUCEMIA LINFOIDE CRÔNICA

Chronic Lymphocytic Leukemia Committee

Carlos Sérgio Chiattonne (coordenador)
Celso Arrais Rodrigues
Mihoko Yamamoto
Roberto Passetto Falcão
Vera Lucia de Piratininga Figueiredo

COMITÊ DE LEUCEMIA MIELOIDE CRÔNICA

Chronic Myeloid Leukemia Committee

Kátia Borgia Barbosa Pagnano (coordenadora)
Belinda Pinto Simões
Carla Maria Boquimpani de Moura Freitas
Carmino Antonio de Souza
Ilana Zalberg Renault
Israel Bendit
Monika Conchon
Paula Oliveira Montandon Hokama
Vaneuza Araújo Moreira Funke

COMITÊ PERMANENTE DE EVENTOS

Permanent Events Committee

Carmino Antonio de Souza
Carlos Sérgio Chiattonne
Dante Mário Langhi Jr.
Dimas Tadeu Covas
Helio Moraes de Souza
José Orlando Bordin
José Francisco Comenalli Marques Jr.
Nelson Spector
Ricardo Pasquini
Roberto Passetto Falcão

**COMITÊ PARA AVALIAÇÃO DOS PROGRAMAS
DE RESIDÊNCIA MÉDICA NO BRASIL**

Committee for Assessment

of Medical Residence Programs in Brazil

Adriana Seber	Helio Moraes de Souza
Alfredo Mendrone	Jorge Vaz Pinto Neto
Ângelo Maiolino	Laura Fogliatto
Belinda Pinto Simões	Marcelo Eduardo Capra
Celso Arrais	Marco Aurélio Salvino
Dante Langhi	Rodrigo Calado
Eduardo Magalhães Rego	Silvia Magalhães

COMITÊ DE ACESSO A MEDICAMENTOS DA ABHH

ABHH Medical Access Committee

Ângelo Maiolino (coordenador)
Carlos Sérgio Chiattonne
Denys Fujimoto
Glaciano Nogueira Ribeiro
Jorge Vaz Pinto Neto
José Francisco Comenalli Marques Jr
Laura Fogliatto
Renato Sampaio Tavares
Samir Kannan Nabhan
Silvia Maria Magalhães

Agradecemos aos membros dos comitês técnicos, científicos e assessores da ABHH pela contribuição na elaboração da programação científica do congresso. *We would like to thank the members of ABHH technical scientific advisory committees for their contribution in the elaboration of the scientific program of the congress.*

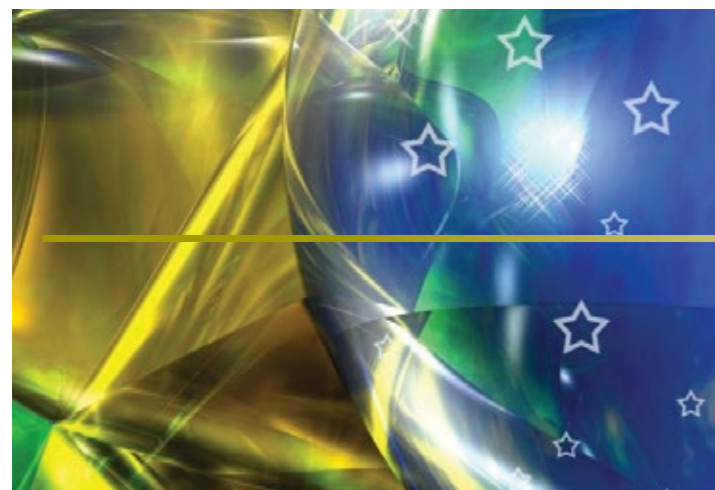

CONVIDADOS NACIONAIS

National guests

ADERSON DA SILVA ARAÚJO
ADILSON PASCHOA
ADRIANA PENNA
ADRIANA SEBER
ADRIANO MORITA FERNANDES DA SILVA
AFONSO CELSO VIGORITO
AFONSO JOSÉ PEREIRA CORTEZ
ALAN ALVES DOS SANTOS
ALESSANDRA PRANDINI AZAMBUJA
ALESSANDRA PREZOTTI
ALEX FREIRE SANDES
ALEXANDRE NONINO
ALFREDO MENDRONE JR.
ALINE DOS SANTOS BORGIO PERAZZIO
ALÍPIO GOMES ORMOND FILHO
AMILCAR CARDOSO
ANA BIZZOTTO MELO
ANA CLARA KNEESE V. DO NASCIMENTO
ANA CLAUDIA ACERBI
ANA CLAUDIA C. VILLELA SOARES
ANA CLAUDIA DE MATOS A. FURLANETTO
ANA CLAUDIA DOS ANJOS
ANA CRISTINA SILVA PINTO
ANA MARIA MARTINS
ANA PAULA AZAMBUJA
ANA PAULA DE ALMEIDA QUEIROZ
ANA PAULA FREUND
ANA PAULA ROCHA DINIZ ZANELLI
ANA ROSA BRAZ
ANDRÉ BALLALAI FERRAZ
ANDRÉ LANGHI
ANDRÉ LUIZ MALAVASI
ANDRÉ NEDER RAMIRES ABDO
ANDRÉ ROLIN BELISÁRIO
ANDREA ANGEL
ANDREA LUISA DE ALMEIDA SAMBO
ANDREA THIVES DE CARVALHO HOEPERS
ANDREA TIEMI KONDO
ANDRESSA HONORATO M. DE AMORIM
ÂNGELA LUZO
ÂNGELO MAIOLINO
ANITA FRISANCO
ANTONIO EDUARDO BENEDITO SILVA
ANTONIO EDUARDO PEREIRA PESARO
ANTONIO FABRON JR.
BARBARA LESPINASSI SAMPAIO
BELINDA PINTO SIMÕES
BENEDITO DE PINA ALMEIDA PRADO JR.
BIANCA ANGELIE CERRETTI MENDROT
BIANCA FAUSTINI
BIANCA STEFANELLO
BRUNO BENITES

BRUNO RIBEIRO CRUZ
CAMILA CRISTINA PIRES NASCIMENTO
CARLA LUANA DINARDO
CARLOS ALBERTO SCRIDELE
CARLOS BERNARDO LOUREIRO LIMA
CARLOS EDUARDO CARDOSO
CARLOS GUN
CARLOS SÉRGIO CHIATTONE
CARMINO ANTONIO DE SOUZA
CAROLINA BUB
CAROLINA FERREIRA
CASSIO FABRICIO DOS SANTOS
CÉLIA MARTINS CAMPANARO
CELSO ARRAIS
CÉSAR DE ALMEIDA NETO
CHRISTIANE MARIA SILVA
CHRISTIANE PEREIRA GOUVEA
CHRISTINE SANTINI
CINTHYA STERNBERG
CINTIA DE OLIVEIRA SOUSA
CLARISSA LOPES DE CASTRO LOBO
CLAUDIO ERNESTO ALBERS MENDES
CLAUDIO GALVÃO DE CASTRO JR.
CLEBER NUNES ALEXANDRE
CRISTINA BORTOLHEIRO
CRISTINA GUZZELLI
CYNTIA ARRAIS
DANIEL DIAS RIBEIRO
DANIELA ARCHANJO
DANIELA LARANJA
DANIELE CELESTE
DANIELLE LEÃO
DANILO PONCIANO
DANTE LANGHI JR.
DAYSE MARIA LOURENÇO
DENISE BOUSFIELD DA SILVA
DENISE MENEZES BRUNETTA
DENYS EITI FUJIMOTO
DIEGO DE TOLEDO
DIMAS TADEU COVAS
DORIS SANDOVAL LAVORAT
EDGAR GIL RIZZATTI
EDMIR BOTURÃO NETO
EDSON LARA MORETTO
EDUARDO FRÔES
EDUARDO MAGALHÃES REGO
EDVAN DE QUEIROZ CRUSOÉ
ELAINE NEGRI
ELAINE SOBRAL DA COSTA
ELBIO ANTONIO D'AMICO
ELIANA DE SOUZA TEIXEIRA
ELIANA MARTINS MIRANDA

ELIAS ATTA
ELIZABETH XISTO SOUTO
ELVIRA VELLOSO
ELYSE MORITZ
EMERSON CLAYTON AMARO
ERICA OKAZAKI
ERICH VINICIUS DE PAULA
ÉRIKA ARANTES DE O. CARDOSO
ESTER CERDEIRA SABINO
EUGÊNIA MARIA AMORIM UBIALI
FABIANA GRANZOTTO
FABIANE NATAL JANATA
FÁBIO KERBAUY
FÁBOLA TRAINA
FABRÍCIO BISCARO PEREIRA
FELIPE MAGALHÃES FURTADO
FERNANDA AZEVEDO
FERNANDA ORSI
FERNANDA SEGURO
FERNANDO AUGUSTO SOARES
FERNANDO DUARTE
FERNANDO FERREIRA COSTA
FLÁVIA R. PEREIRA
FLÁVIA ZACCHI
FLÁVIO FRANCISCO VORMITTAG
FLÁVIO NAOUM
FRANCISCO GUILHERME FUJITA NETO
FREDERICO BUHATEM MEDEIROS
GABRIELA OLIVATTO
GABRIELE ZAMPERLINI NETTO
GEISA BADAUY LAURIA SILVA
GIORGIO BALDANZI
GISELE SAMPAIO DA SILVA
GISELE WALLY BRAGA COLLEONI
GISLAINE BORBA OLIVEIRA
GLACIANO NOGUEIRA RIBEIRO
GLAUCO PLENS
GRACIA MARTINEZ
GUILHERME H. HENCKLAIN FONSECA
GUILHERME PERINI
GUSTAVO RIBEIRO NEVES
HELBER FRASSON
HELDER TEIXEIRA MELO
HELIO MORAES DE SOUZA
HÉLITON SPINDOLA ANTUNES
HELOISA BENEVIDES DE C. CHIATTONE
HELOISA MARIA DIAS DE O. GONTIJO
HERBERT SANTOS
HO YEH LI
IRENE LORAND-METZE
IRES MASSAUT
ISA MENEZES LYRA
ISAMARA FLORES DA ROCHA
ISRAEL BENDIT
JADE CURY-MARTINS
JAIRO SOBRINHO
JAQUELINE PERES
JAYR SCHMIDT FILHO
JEFFERSON SILVA MARTINS
JOÃO BATISTA DA SILVA JR.
JOÃO CARLOS DE CAMPOS GUERRA
JOÃO MACHADO-NETO

JORGE DAVID AIVAZOGLU CARNEIRO
JORGE VAZ PINTO NETO
JOSÉ ALEXANDRE BARBUTO
JOSÉ EDUARDO FERNANDES
JOSÉ EDUARDO LEVI
JOSÉ FRANCISCO COMENALLI M. JR.
JOSÉ ORLANDO BORDIN
JOSÉ ROBERTO LUZZI
JOSEFINA A. PELLEGRINI BRAGA
JOSELITO BOMFIM BRANDÃO
JOYCE ANNICHINO-BIZZACCHI
JÚLIA MAIMONE
JULIANA PEREIRA
JULIANO LARA
JUSSARA CASTELLI
KAREN DE LIMA PRATA
KÁTIA BORGIA BARBOSA PAGNANO
KELLY CRISTINA BORGES
KLEBER CAVALCANTI
LAURA FOGLIATTO
LEONARDO CARVALHO PALMA
LEONARDO SCALON DE OLIVEIRA
LETICIA A. DA SILVA MARQUES
LÍGIA NIERO MELO
LÍLIAN CASTILHO
LILIAN CRISTOFANI
LILIANE FERRARI
LORENA LOBO DE FIGUEIREDO PONTES
LÓRGIO HENRIQUE DIAZ RODRIGUEZ
LUAH GALVÃO
LUCAS CANTADORI
LÚCIA M. DE CASTRO LIMA NETTO
LUCIANA CORREA OLIVEIRA DE OLIVEIRA
LUCIENE FIGUEIREDO
LUIZ ALBERTO VALENTE SOARES JUNIOR
LUIZ ANTÔNIO DE SOUZA
LUIZ DE MELO AMORIM FILHO
LUIZ FERNANDO LOPES
LUIZ FERNANDO MANTOVANI
LUIZ GONZAGA TONE
MARÇAL DE A. SILVA
MARCELA GANZELLA SISDELLI
MARCELO DE CARVALHO BRAGA
MARCELO MILONE
MÁRCIA APARECIDA DE OLIVEIRA
MÁRCIA GARNICA
MÁRCIA LIMA V. CAMPOS DE OLIVEIRA
MÁRCIA OTANI
MÁRCIA TORRESAN DELAMAIN
MARCIO NUCCI
MARCO AURÉLIO SALVINO
MARCOS BORATO VIANA
MARGARETH AFONSO TORRES
MARGARETH CASTRO OZELO
MARIA ANGÉLICA SOARES
MARIA CLAUDIA SANTOS DA SILVA
MARIA DE FÁTIMA SONATI
MARIA DE LOURDES CHAUFFAILLE
MARIA LÚCIA DE MARTINO LEE
MARIA RITA DE F. LEMOS BORTOLLO
MARIA STELLA FIGUEIREDO
MARIA ZENO SOARES DA SILVA

MARIANA LAZARINI
MARIANA MICHALOWSKI
MARIANE FARIA MOSS
MARIÂNGELA MOSCHEN
MARIBEL PELAEZ DORO
MARIESTER MALVEZZI
MARÍLIA RENNI
MARISA ALVAREZ
MARTHA MARIANA ARRUDA
MARY ANN FOGGIO
MATHEUS VESCOVI GONÇALVES
MATHILDE NEDER
MAURA IKOMA
MAYRA DORNA
MELCA MARIA OLIVEIRA BARROS
MELISSA A. PEREIRA
MELISSA FERREIRA DE MACEDO
MIHOKO YAMAMOTO
MILENA B. DE OLIVEIRA
MIRIAM BELTRAME
MIRIAM PARK
MIRTES SALES
MIYUKI GOTO
MÔNICA DE CASTRO S. MEIRELLES
MÔNICA PINHEIRO DE A. VERÍSSIMO
MÔNICA CONCHON
NÁGELA MARIA LIMA DE OLIVEIRA
NANCI ALVES SALLES
NELSON HAMERSCHLAK
NELSON SPECTOR
NICETE ROMANO
NICOLA CONRAN
NIXON RAMOS DA SILVA
NYDIA STRACHMAN BACAL
OSCAR P. DUTRA
OSNEI OKUMOTO
OTÁVIO BAIOCCHI
OTÁVIO RIZZI COELHO
PATRÍCIA MOURA
PATRICIA SIERRA
PAULA BRUNIERA
PAULA DE MELO CAMPOS
PAULA RIBEIRO VILLAÇA
PAULO AUGUSTO SILVEIRA
PAULO SÉRGIO DA SILVA SANTOS
PAULO V. CAMPREGHER
PERLA PORTO LEITE SHITARA
PERLA VICARI
PHILLIP SCHEINBERG
PRISCILA GRIZANTE
PRISCILA MENDES PAIVA
PRISCILA MURADOR
RAFAEL JOSÉ DA SILVA
REGINA CÉLIA ROCHA
REGINA HELENA DO N. PARON
RENATA CRAVO
RENATO CUNHA
RENATO FERREIRA PEREIRA
RENATO GUEDES
RENATO MELARAGNO
RENATO SAMPAIO TAVARES
RICARDO DE PAULA BATTAGLINI

RICARDO HADDAD
RICARDO PASQUINI
RICARDO PAVANELLO
RICARDO SATO
ROBERTA APARECIDA DOS SANTOS
ROBERTO MAGALHÃES
ROBERTO PASSETTO FALCÃO
RODOLFO DELFINI CANÇADO
RODOLFO PATUSSI CORREIA
RODRIGO CALADO
RODRIGO DE SOUZA BARROSO
RODRIGO LIMA
RODRIGO PORTUGAL
RODRIGO CALDAS
RONALD FEITOSA RIBEIRO
RONALD PALLOTA
RONY SCHAFFEL
ROSANA CIPOLOTTI
ROSANA CLAUDIA SCRAMIN WAKIM
ROSANE ISABEL BITTENCOURT
ROSSI MURILO DA SILVA
SAIDE TRINDADE
SAMIR KANAAN NABHAN
SANDRA FÁTIMA M. GUALANDRO
SANDRA REGINA LOGGETTO
SANDRA VALLIN ANTUNES
SANDRO PERAZZIO
SARA TERESINHA OLALLA SAAD
SHIRLEY CASTILHO
SILMARA MONTALVÃO
SILVIA INÊS A. C. PIRES FERREIRA
SILVIA M. M. MAGALHÃES
SIMONE KASHIMA
SORAIA ROUXINOL
SUELY MEIRELES REZENDE
SVETOSLAV SLAVOV
TALITA BUENO DA SILVEIRA
TÂNIA MARIA ONZI PIETROBELLI
TATIANA ALMEIDA
TATIANA IERVOLINO RICCA
TERESA CRISTINA BORTOLHEIRO
THAÍS BARRETO
THAYS VIEIRA CUSATO
TOEBALDO ANTÔNIO DE CARVALHO
VALÉRIA BUCCHERI
VALÉRIA CORTEZ GINANI
VALNEI CANUTTI
VANDERLEIA B. VALENTE
VANDERSON ROCHA
VANEUZA ARAÚJO MOREIRA FUNKE
VÂNIA TIETSCHKE DE MORAES HUNGRIA
VERA LÚCIA FIGUEIREDO
VERA LUCIA SDEPANIAN
VERGÍLIO COLTURATO
VICENTE ODONE FILHO
VICTOR ZECCHIN
VINICIUS RABELO TORREGROSSA
VIVIAN SCIGLIANO
WALMYR RIBEIRO DE MELLO
WALTER MOISÉS BRAGA
WELLINGTON FERNANDES DA SILVA JR.
YURI VASCONCELOS PINHEIRO



CONVIDADOS INTERNACIONAIS *International guests*

HEMOTERAPIA *Hemotherapy*



ANTONIO SERGIO TORLONI - EUA / USA
Medical Director, Stem Cell Laboratory, Apheresis & Transfusion Medicine Banner
MD Anderson Cancer Center (Phoenix, Arizona).

BEHNAZ BAYAT - ALEMANHA / Germany
Clinical Immunology and Transfusion Medicine, Justus-Liebig University Giessen.

CHRISTOPHER ELLIOT - REINO UNIDO / UK
Gerente de Serviços de Hematologia/Transusão em South Tees NHS Trust, Uk.



CONNIE WESTHOFF - EUA / USA
SBB, PhD
She is Executive Scientific Director of the Laboratory for Immunohematology and Genomics at the New York Blood Center in New York, USA. The primary focus of her research is to improve patient care and transfusion safety through the use of genomics with an emphasis on patients with Sickle Cell Disease. She is associate editor for the Genomics section of the journal Transfusion and is active in AABB, ASH, and ISBT and has received numerous awards for her work.

DIRK DE KORTE - HOLANDA / Netherlands
Gerente da unidade de pesquisa e desenvolvimento de produtos e processos do banco de sangue holandês Sanquin.



FABIAN POHLMANN - SUÍÇA / Switzerland
Marketing Manager Laboratory Workflow Solutions.
Working for 22 years in the diagnostic business and since 2008 with Bio-Rad IHD in Cressier, Switzerland.
Education as biological laboratory technician and bachelor professional in Marketing.



HANS VERMEIJ – HOLANDA / Netherlands
Senior Deployment and Business Development Director for Latin America Cerus Europe B.V.



MADAN JAGASIA - EUA / USA
MBBS, MS, MMHC
Chief Medical Officer, Vanderbilt-Ingram Cancer Center
Professor of Medicine, Division of Hematology-Oncology
Vanderbilt University Medical Center



MARISA MARQUES - EUA / USA
M.D. | Professor
Department of Pathology
UAB | The University of Alabama at Birmingham



MICHAEL BUSCH - EUA / USA
He earned his MD and PhD degrees at the University of Southern California followed by residency training in Pathology, Laboratory Medicine and Transfusion Medicine at the University of California, San Francisco (UCSF). He is currently Director of Blood Systems Research Institute (BSRI) and Senior Vice President for Research and Scientific Affairs at Blood Systems, a national network of blood centers and donor testing laboratories. He is also a Professor of Laboratory Medicine at UCSF.

PAUL SHANE GRIMSLEY - REINO UNIDO / UK
Laboratory manager of the Red Cell Reference (RCR) department of the International Blood Group Reference Laboratory (IBGRL). The IBGRL is a tertiary reference laboratory, approximately half of the referrals are received from outside the UK, meaning that IBGRL resolve some of the world's most complex immunohaematology cases. Managing a team of highly skilled scientists across both serological and molecular techniques I take an active role in case investigation, resolution and reporting.



PETTER HÖGLUND - SUÉCIA / Sweden
He is a professor of immunology at the Department of Medicine Huddinge, Karolinska Institutet, and a specialist physician in Clinical Immunology and Transfusion Medicine at the Karolinska University Hospital, Stockholm, Sweden. He conducts his research in the interphase between basic science and clinical medicine, and he shares his time between fundamental immunology research and clinical work in transfusion medicine.



STEVEN R. SLOAN - EUA / USA
MD, PhD.
Dr. Sloan has conducted basic science research and clinical research in Transfusion Medicine. His research has included studies of alloimmunization, red blood cell age, and platelet dosing. He also serves on the Board of Directors of AABB, and is serving as Vice-President for the 2018-2019 term.
Associate Professor of Pathology, Harvard Medical School, Boston, Massachusetts, USA.
Blood Bank Medical Director, Boston Children's Hospital, Boston, Massachusetts, USA.



ONCO-HEMATOLOGIA

Onco-hematology



AJAI CHARI - EUA / USA

He is an Associate Professor of Medicine, the Director of Clinical Research in the Multiple Myeloma Program, and the Associate Director of Clinical Research, Mt. Sinai Cancer Clinical Trials Office, Mt. Sinai Hospital in New York, NY.



ANTONIO RISITANO - ITÁLIA / Italy

MD, PhD
Professor of Hematology.
Director of Bone Marrow Transplant Program.
Federico II University of Naples.
Department of Clinical Medicine and Surgery.



DAN DOUER - EUA / USA

MD
He is an Attending Physician at the Division of Hematology of the Keck School of Medicine at the University of Southern California in Los Angeles, California. Dr. Douer received his MD from the Faculty of Medicine of the Hebrew University in Jerusalem, Israel. He completed his residency in Internal Medicine at the Department of Medicine of Beilinson Medical Center in Petah Tikva, Israel.



ESTEBAN BRAGGIO - EUA / USA

PhD
Assistant Professor of Medicine MAYO CLINIC ARIZONA



FRANCESCA GAY - ITÁLIA / Italy

MD, PhD., she is an hematologist at the Myeloma Unit, Division of Hematology, Azienda Ospedaliero Università Città della Salute e della Scienza, in Torino, Italy. She completed her medical degree in 2004 and her fellowship in hematology in 2008 at the University of Torino, Italy. Obtained her PhD in Medicine and Experimental Therapy in 2014. Dr Gay's special interest is the treatment of patients with multiple myeloma and associated disorders, and she is coordinating and working on the design and development of clinical trials from multiple myeloma, in the GIMEMA and EMN group. Member of EMN, EHA and ASH. She is authors and co-authors of several papers published in peer reviewed journals, as well as reviewer for several journals including Leukemia and Hematologica.



FRANCESC BOSCH - ESPANHA / Spain

He is Professor of Hematology and Head of the Department of Hematology in the University Hospital Vall d'Hebron, Barcelona. Professor Bosch graduated from Medical School in the University of Barcelona in 1988. Between 1989 and 1992 he performed his Hematology training as a resident at the Hospital Clinic of Barcelona. He subsequently did a two-year postdoctoral stay in the laboratory of Professor Riccardo Dalla-Favera at the Institute of Cancer Genetics, Columbia University, New York. He moved back to Hospital Clinic in Barcelona in 2000, where he continued doing research in CLL. In September 2009, Professor Bosch became Head of the Department of Hematology and Director of the Experimental Hematology Laboratory at the University Hospital Vall d'Hebron in Barcelona.



GÉRARD SOCIÉ - FRANÇA / France

Head department, Head Transplantation Program University Paris VII Denis Diderot. Main field of expertise (clinical and biological); allogeneic stem cell transplantation with special focus on graft-versus-host disease and study of late effects, aplastic anemia with special focus on PNH, and Fanconi anemia.



GIUSEPPE SAGLIO - ITÁLIA / Italy

MD, Giuseppe Saglio is a Professor of Internal Medicine and Haematology at the University of Turin. He is Director of the Department of Clinical and Biological Sciences at the San Luigi University Hospital, Director of the Division of Hematology of the Mauriziano Hospital in Turin and Coordinator of the PhD programme in Molecular Medicine.



ISABELLE PLO - FRANÇA / France

Ph.D in Human Physiopathology (Toulouse III, France).
Position : Director of Research (DR2) INSERM at INSERM U1170, Gustave Roussy, Villejuif, France.



JOHN ALLAN - EUA / USA

He is an Assistant Professor of Medicine in the Division of Hematology and Medical Oncology at Weill Cornell Medicine. Dr. Allan completed his undergraduate education at the University of Missouri-Columbia and graduated with a B.S. in both Biochemistry and Finance. He subsequently obtained his medical degree from Saint Louis University.



JOHN PAGEL - EUA / USA

MD, PhD

He is an international hematology expert with a world-class reputation for research and excellence in patient care. He is dedicated to individualized patient care that is based on mutual respect and trust. He is incredibly excited to be a part of the Swedish Cancer Institute.



MATTHEW DAVIDS - EUA / USA

MD, MMSc.

Assistant Professor of Medicine | Harvard Medical School.
Director | Lymphoma BioBank.
Associate Director | CLL Center.
Dana-Farber Cancer Institute Boston, Massachusetts, USA.



NAVAL DAVER - EUA / USA

He is an Associate Professor in the Department of Leukemia at MD Anderson Cancer Center. He completed his medical school from Grant Medical College and Sir JJ group of Hospitals, Mumbai followed by a residency and fellowship in hematology-oncology from Baylor College of Medicine. He is a clinical investigator with a focus on molecular and immune therapies in AML and Myelofibrosis and is principal investigator on >25 ongoing institutional, national and international clinical trials in these diseases.

NICOLAS BOISSEL - FRANÇA / France

Hematologist, Hôpital Saint-Louis (Paris, France)



OLIVER OTTMANN - REINO UNIDO / UK

He is Professor and Head of Haematology at Cardiff University School of Medicine, UK. Before taking up his current position in 2015, he was Head of the Division of Molecular Therapeutics at the Goethe University in Frankfurt, Germany and Endowed Professor for Molecular Therapy Research of the Deutsche Jose Carreras Leukemia Foundation. He is the Co-Lead of the Cardiff Experimental Cancer Medicine Centre (ECMC), a member of UK NCRI Clinical Trial Subgroups for AML, ALL and CML and a member of the Welsh National Oversight Group for Cell and Gene Therapy.



RAFAEL FONSECA - EUA / USA

MD, Chair, Department of Internal Medicine, Mayo Clinic in Arizona.
Getz Family Professor of Cancer, Mayo Clinic Distinguished Investigator.
Scottsdale, Arizona, USA.



REGIS PEFFAULT DE LATOUR - FRANÇA / France

MD, PhD. He received his MD degree from the University Paris – Lariboisière in 2003 and his PhD degree in Immunology from the Pasteur Institute in 2006. He was trained in hematology at Paris Hospitals and did his post-doctoral fellowship at the Hematology Branch, National Institutes of Health, USA, from 2008 to 2010. He obtained his tenary professorship position in 2014. He is currently working at the Hematology and Bone Marrow Transplant Department, Hôpital Saint-Louis, Paris, France. He is responsible of the French reference center on aplastic anemia and PNH as well as of the French organization for rare hematological and immunological disorders (MaRIH). He is also the secretary of the Severe Aplastic Anemia Working Party of the European Blood and Marrow Transplantation group and BMF chair for the European Rare Network EuroBloodNet.



REINALDO DALL BELLO - FRANÇA / France

Medico Hematologista da Universidade Federal do Rio de Janeiro.
Hematologista no Instituto Nacional do Câncer-RJ.
Mestrado em Oncogênese pela Universidade Paris Diderot- França.
Doutorado em Oncogênese pela Universidade Paris Diderot- França. (Em curso)



STEVEN HORWITZ - EUA / USA

He is an Associate Attending in the Department of Medicine at Memorial Sloan Kettering Cancer Center in New York City. Dr. Horwitz also serves on the executive committee of the International T-cell Registry, is a founding member of the U.S. Consortium for Cutaneous Lymphoma, and a board member of the Cutaneous Lymphoma Foundation. He is the Chair of the National Comprehensive Cancer Network (NCCN) panel Guidelines for Treatment: T-Cell/PCBC Lymphomas and has led efforts in developing new guidelines for PTCL, NK/T-cell, and cutaneous lymphomas.



TONY GREEN - INGLATERRA / UK

MBBS, PHD, FRCP, FRCPATH, FMedSci, Tony Green studied medicine (Cambridge and University College Hospital London) and trained in haematology (Royal Free Hospital and Cardiff). He gained his PhD studying oncogenic retroviruses (London) and spent a post-doctoral period at the Walter and Eliza Hall Institute (Melbourne), moving to Cambridge in 1991 as a Wellcome Trust Clinical Senior Fellow. He was subsequently appointed Professor of Haemato-oncology (1999), Head of the University Department of Haematology (2000), and Director of the Wellcome Trust – Medical Research Council Cambridge Stem Cell Institute (2016).

CONFERÊNCIA MAGNA
Main Lecture



VALÉRIA SANTINI - ITÁLIA / Italy

Associate Professor of Hematology. MDS UNIT - AOU Careggi - Università degli studi di Firenze.



HEMATOLOGIA PEDIÁTRICA

Pediatric hematology



DANIEL FREIGEIRO - ARGENTINA / Argentina

Pediatra - Hematólogo Pediatra. Subdirector Médico del Hospital de Niños Dr. Ricardo Gutiérrez. Director de la carrera de Médico Especialista en Hemato-Oncología Pediátrica de la Facultad de Medicina (UBA- Argentina). Chairman Pediátrico del Grupo Argentino para el Tratamiento de la Leucemia Aguda. Buenos Aires, Argentina (GATLA). Presidente Consorcio Latinoamericano de HematoOncología Pediátrica (CLEHOP).



JANE HANKINS - EUA / USA

MD, MS. She is an associate member in the Department of Hematology at St. Jude Children's Research Hospital. Dr. Hankins' research interests include outcomes research in sickle cell disease, specifically during the transition period from pediatric to adult care. Dr. Hankins has many years of experience running clinical trials for sickle cell disease, including those utilizing hydroxyurea. She has NIH and other Federal and State funding for her research. She is the Principal Investigator of a long-term lifetime cohort study that seeks to better understand the role clinical and genetic predictive factors in the progression of sickle cell disease and a PI for an NHBLI-funded study to test the use of a new app to improve hydroxyurea adherence among adolescents and adults with Sickle cell disease.



LEONARDO BRANDÃO - CANADÁ / Canada

He joined the staff at The Hospital for Sick Children in 2004. He is a member of the Hemostasis and Thrombosis Service in the Division of Haematology/Oncology, working in close collaboration with the ExtraCorporeal Life Support Program (Department of Critical Care Medicine), the Vascular Anomalies Clinic (Department of Diagnostic Imaging, Image Guided Therapy Centre), and the Labatt Family Heart Centre.



RAUL RIBEIRO - EUA / USA

MD. He is a Full Member in the Department of Oncology at St. Jude Children's Research Hospital, Memphis, Tennessee (USA) with a joint appointment as a professor in the Department of Pediatrics at the University of Tennessee Health Science Center, Memphis, Tennessee (USA). He is board certified in Pediatric Hematology-Oncology (1994-present)



STEFANO RIVELLA - EUA / USA

Stefano Rivella, PhD, is Professor of Pediatrics at the Children's Hospital of Philadelphia (CHOP) and Kwame Ohene-Frempong Chair on Sickle Cell Anemia. He is also a member of the of the Cell and Molecular Biology Graduate Group (CAMB), University of Pennsylvania. His main interests are gene therapy of hemoglobinopathies and the relationship between erythropoiesis, iron metabolism and inflammation.



HEMOSTASIA E TROMBOSE

Hemostasis and thrombosis



DONALD ARNOLD - CANADÁ / Canada

MDCM, MSc, FRCP(C).

He is Associate Professor in the Department of Medicine at McMaster University. He is the Director of the McMaster Centre for Transfusion Research, and holds the John G. Kelton Chair in Translational Research. Dr. Arnold's research interests are in immune-mediated cytopenias and optimal utilization of blood products for transfusion. He is the lead investigator on several multicentre clinical trials in immune thrombocytopenia (ITP) and has developed a translational research program on the pathophysiology of ITP funded by the Canadian Institutes of Health Research and Canadian Blood Services.



JAN BEYER-WESTENDORF - ALEMANHA / Germany

MD. Head of the Thrombosis Research Unit, Center for Vascular Medicine, University Hospital Dresden.



LEONARDO BRANDÃO - CANADÁ / Canada

He joined the staff at The Hospital for Sick Children in 2004. He is a member of the Hemostasis and Thrombosis Service in the Division of Haematology/Oncology, working in close collaboration with the ExtraCorporeal Life Support Program (Department of Critical Care Medicine), the Vascular Anomalies Clinic (Department of Diagnostic Imaging, Image Guided Therapy Centre), and the Labatt Family Heart Centre.



MARIJKE VAN DEN BERG - HOLANDA / Netherlands

MD, WFH Vice-President, Medical

Senior investigator at the University Hospital in Utrecht and as the Director of the PedNet Registry, a collaboration of 31 hemophilia centres from 16 countries.



ROBERT SIDONIO - EUA / USA

MD, MSc.

Assistant Professor of Pediatrics, Division of Hematology/Oncology
Associate Director of Hemostasis and Thrombosis
Aflac Cancer and Blood Disorders Center
Children's Healthcare of Atlanta/Emory University School of Medicine

SANTIAGO BONANAD BOIX - ESPANHA / Spain

Unidad de Hemostasia y Trombosis

Hospital Universitario y Politécnico La Fe Valencia / Spain



STEPHAN MOLL - EUA / USA

Graduado pela Freiburg University (Alemanha) e residente de patologia pelo Institute of Pathology da University of Aachen (Alemanha) e Hematologia-oncologia pela Duke University Medical Center (Carolina do Norte). Membro do Departamento de Medicina da Divisão de Hematologia-Oncologia pela University of North Carolina há 18 anos.



VALDER ARRUDA – EUA / USA

MD, PhD. Associate Professor of Pediatrics
Program Chair of GTV; Cell and Molecular Biology Graduate Group
Perelman School of Medicine, University of Pennsylvania
Children's Hospital of Philadelphia

TERAPIA CELULAR

Cell therapy



MARINA CAVAZZANA - FRANÇA / France

She is a pediatrician, Professor of Hematology since 2000, Director of the Department of Biotherapy at Necker Hospital, Paris Descartes University. She is the Director of the Inserm / Assistance Publique – Hôpitaux de Paris GHU Ouest Biotherapy Clinical Investigation Center and leads the research “Human lymphohematopoiesis” Laboratory at Imagine Institute.



MAURO AVANZI - EUA / USA

He is a physician-scientist and adult hematologist-oncologist and currently serves as Medical Director at Kite Pharma. Previously to joining Kite Pharma, Dr. Avanzi held the position of Research Associate at the Memorial Sloan Kettering Cancer Center and conducted research with Chimeric Antigen Receptors (CAR) T cells and novel adoptive T cell therapies. Dr. Avanzi holds a Medical degree from Puc-Campinas University, with internal medicine and hematology training at the Ribeirão Preto Medical School of the São Paulo University, PhD from the New York Blood Center/Santa Casa de São Paulo and post-doctoral training at the Memorial Sloan Kettering Cancer Center.



PATRICK HANLEY - EUA / USA

PhD
He is an assistant research professor of pediatrics and director of the Cellular Therapy Laboratory at Children's National Health System, a part of the Program for Cell Enhancement and Technologies for Immunotherapy (CETI) and Center for Cancer and Blood Disorders.



VALDER ARRUDA – EUA / USA

MD, PhD. Associate Professor of Pediatrics
Program Chair of GTV; Cell and Molecular Biology Graduate Group
Perelman School of Medicine, University of Pennsylvania
Children's Hospital of Philadelphia

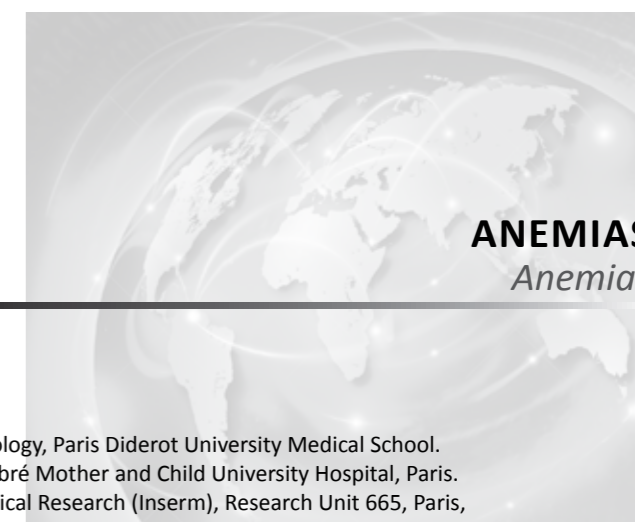

ANEMIAS

Anemias



JACQUES ELION - FRANÇA / France

MD, PhD.
Professor of Biochemistry and Molecular Biology, Paris Diderot University Medical School. Department of Medical Genetics, Robert Debré Mother and Child University Hospital, Paris. French National Institute of Health and Medical Research (Inserm), Research Unit 665, Paris, France, and Guadeloupe, French West Indies – Affiliated with the Laboratory of Excellence on the Red Cell (GR-Ex). French National Institute of Blood Transfusion.



ROBERTA RUSSO - ITÁLIA / Italy

She is a Researcher at University of Naples “Federico II”. Since 2006, her major interest was the study of genetics of rare hereditary anemias, with a focus on Congenital Dyserythropoietic Anemias (CDAs), mainly CDA type II. After the degree in medical Biotechnologies, she attended the postgraduate Residency school in Medical Genetics; subsequently, she gave the PhD in Genetics and Molecular Medicine. Currently, she is the principal investigator of a project aims to elucidate the genetic bases of patients with hereditary anemias.



STEFANO RIVELLA - EUA / USA

Stefano Rivella, PhD, is Professor of Pediatrics at the Children's Hospital of Philadelphia (CHOP) and Kwame Ohene-Frempong Chair on Sickle Cell Anemia. He is also a member of the of the Cell and Molecular Biology Graduate Group (CAMB), University of Pennsylvania. His main interests are gene therapy of hemoglobinopathies and the relationship between erythropoiesis, iron metabolism and inflammation.



WASSIM EL NEMER - FRANÇA / France

French Institute of Health and Medical Research | Inserm · Unit of Proteins of the Red Cell Membrane and Non-Erythroid Homologues.

PESQUISA CLÍNICA

Clinical research



DONALD ARNOLD - CANADÁ / Canada

MDCM, MSc, FRCP(C).
He is Associate Professor in the Department of Medicine at McMaster University. He is the Director of the McMaster Centre for Transfusion Research, and holds the John G. Kelton Chair in Translational Research. Dr. Arnold's research interests are in immune-mediated cytopenias and optimal utilization of blood products for transfusion. He is the lead investigator on several multicentre clinical trials in immune thrombocytopenia (ITP) and has developed a translational research program on the pathophysiology of ITP funded by the Canadian Institutes of Health Research and Canadian Blood Services.



HEMATOLOGIA LABORATORIAL *Laboratory hematology*



KLEBER YOTSUMOTO FERTRIN - EUA / USA
Assistant Professor, Division of Hematology, University of Washington, Seattle, WA, USA
PhD in Medical Pathophysiology, Universidade Estadual de Campinas, Campinas, SP, Brazil
MD, Universidade Estadual de Campinas, Campinas, SP, Brazil

LATIN AMERICAN MDS FOUNDATION SYMPOSIUM



COLEMAN LINDSLEY - EUA / USA
M.D., PhD. is a physician scientist at Dana-Farber Cancer Institute, specializing in research topics associated with MDS.



LUCA MALCOVATI - ITÁLIA / Italy
He is Associate Professor of Hematology at the Department of Molecular Medicine, University of Pavia, Medical School & Department of Hematology Oncology, IRCCS S. Matteo General Hospital, Pavia, Italy. Luca Malcovati is member of the WHO Classification of Haematopoietic and Lymphoid Tumors Clinical Advisory Committee, of the Scientific and Strategic Board of the European Reference Network for Rare Hematologic Diseases (EuroBloodNet), member of the Board of Directors of the Myelodysplastic Syndromes Foundation, Editor-in-Chief of Haematologica, official journal of the European Hematology Association.



MARCELO IASTREBNER – ARGENTINA / Argentina
Hematology Professor of the Buenos Aires University and the Argentine Society of Hematology. Head of the Hematology Service, Sagrado-Corazón Clinic, City of Buenos Aires. Principal Investigator, Barrio-Parque Medical Center, Swiss Medical Group. Master in Molecular Oncology, Centro Nacional de Investigaciones Oncológicas – CNIO - Madrid, España. Vice-president of the Latin-American MDS Group - GLAM.



STEPHEN D. NIMER – EUA / USA
He has been the Director of the Sylvester Comprehensive Cancer Center and a Professor of Medicine, Biochemistry and Molecular Biology at the University of Miami Miller School of Medicine since 2012. For over three decades, Dr. Nimer has cared for patients with myelodysplastic syndromes (MDS), acute myelogenous leukemia (AML), multiple myeloma, and lymphoma. He has conducted extensive clinical and basic science research into the treatment and genetic basis of adult leukemia and bone marrow failure states, defining how the bone marrow controls its production of blood cells, and exploring ways to treat blood-based cancers.

VALÉRIA SANTINI - ITÁLIA / Italy
Associate Professor of Hematology. MDS UNIT - AOU Careggi - Università degli studi di Firenze.

Aplicativo oficial

HEMO 2018

As melhores funcionalidades
na palma da sua mão.

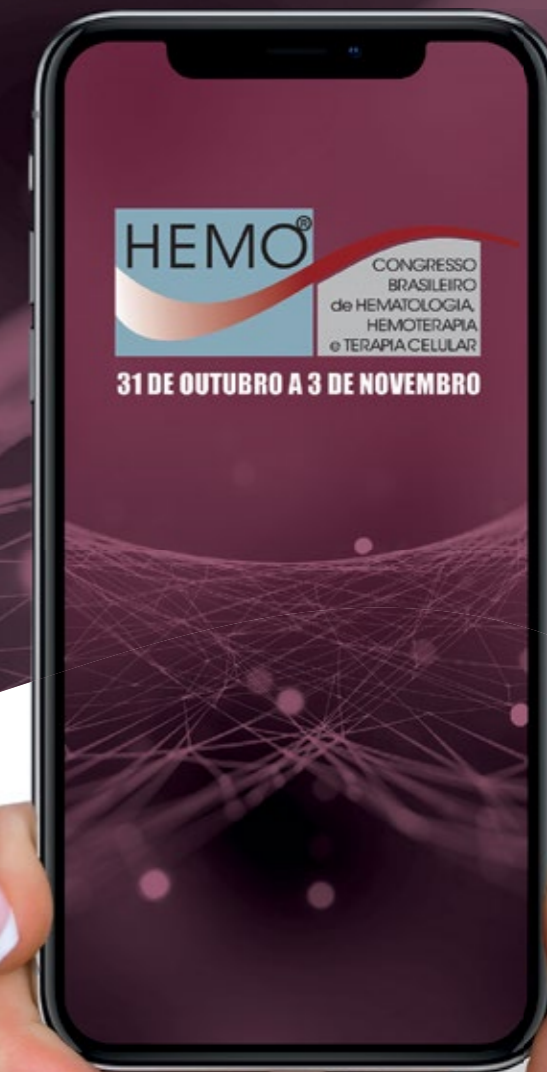

ALERTAS

RECEBA ALERTAS DAS AULAS AGENDADAS

PROGRAMA CIENTÍFICO

ACESSE A PROGRAMAÇÃO COMPLETA
MESMO OFFLINE

AGENDA

CRIE UMA AGENDA COM AS PALESTRAS
QUE DESEJA ASSISTIR

NOTIFICAÇÕES

INFORMAÇÕES RÁPIDAS E PERTINENTES
DO EVENTO

DISPONÍVEL PARA DOWNLOAD GRATUITO



REALIZAÇÃO
ABHH[®]
Associação Brasileira
de Hematologia, Hemoterapia
e Terapia Celular

INFORMAÇÕES GERAIS

General information

RDC 102 - medicamentos / RDC 96 - Cod. de conduta sessão 6 - item 6.6.2 - apoio ao profissional de saúde



PROGRAMAÇÃO CIENTÍFICA - Scientific program

A programação científica poderá sofrer alterações por razões técnicas e/ou científicas sem aviso prévio.

The Scientific Committee and the Organizing Committee may undertake any necessary changes in the scientific program to meet technical and/or scientific requirements without prior warning.

SECRETARIA - Secretariat

A secretaria funcionará dias 31/OUT, 1 e 2/NOV das 7:30 às 18:00 e dia 3/NOV das 8:00 às 18:00. A inscrição do congressista dá direito a material didático, acesso à programação científica, exposição e abertura oficial.

The secretariat will be open on October 31, November 1 and 2 from 7:30 to 18:00 and November 3 from 8:00 to 18:00. Registration includes educational materials, access to the scientific program, exhibition and official opening.

SALA VIP - MÍDIA DESK - SPEAKER READY ROOM

ÁREA RESERVADA SOMENTE AOS PALESTRANTES, MODERADORES DO CONGRESSO E SIMPÓSIOS SATÉLITES.

NÃO É PRECISO IR À SECRETARIA - Horário de funcionamento: 31/OUT, 1 e 2/NOV das 7:30 às 18:00 e dia 3/NOV das 8:00 às 18:00.

Os palestrantes dispõem de completo serviço de Mídia Desk. O pen drive deverá ser apresentado no Mídia Desk pelo menos 3 horas antes do início de sua apresentação, para que haja tempo de fazer modificações e solucionar possíveis problemas. As apresentações serão copiadas para um computador central que enviará para a respectiva sala e fará a projeção. Não será aceito pen drive entregue diretamente nas salas. É indispensável fazer um backup em outro pen drive ou no e-mail pessoal. Devido à exiguidade do tempo das sessões, não será permitida a utilização de laptop do apresentador, a fim de que se otimize o tempo de apresentação.

AREA RESERVED ONLY FOR THE SPEAKERS, MODERATORS OF CONGRESS AND SATELLITE SYMPOSIA.

IT IS NOT NECESSARY TO GO TO THE SECRETARIAT - Working hours: October 31, November 1 and 2 from 7:30 to 18:00 and November 3 from 8:00 to 18:00. The speakers have a full service media desk. The USB drive should be delivered on the media desk at least 3 hours before the beginning of the presentation, so there is time to make changes and solve potential problems. The presentations will be copied to a central computer that will distribute the presentations accordingly and will reproduce them. We will not accept flash drive delivered directly in the presentation rooms. It is essential to make a back up in another USB or personal email. It is not allowed to use the presenter's laptop, in order to optimize the time of presentation.

AUDITÓRIOS E SALAS DO CONGRESSO - Congress auditoriums and rooms

As salas têm capacidade limitada de lugares, que serão ocupados de acordo com o horário de chegada dos congressistas. Caso a sala esteja lotada será preciso escolher outra atividade.

Congress rooms have a limited number of seats, which will be taken in order of arrival. In case of full occupation participants shall choose another activity.

CRACHÁ - Badges

O uso do crachá é obrigatório e intransferível, o uso por terceiros implicará no cancelamento da inscrição. Em caso de perda ou esquecimento do crachá, o congressista deverá pagar o valor de R\$50,00 para obter a 2ª via. Seguindo a determinação da ANVISA, o crachá que estiver com a identificação de Prescritor permitirá acesso aos estandes de laboratórios para o recebimento de amostras de medicamentos, brindes e material promocional.

Identification badges use is mandatory and non-transferable, the use of badges by others imply in the cancellation of the registration. In case of lost or mislay, a R\$50,00 fee will be charged for a second badge. According to ANVISA, badges grant access to pharmaceutical laboratories stands for samples and promotional gifts and materials.

AMBULATÓRIO - First-aid post

Localizado no térreo, próximo aos Painéis. Horário de funcionamento: dia 31/OUT das 8:00 às 18:30, dia 1/NOV das 8:00 às 22:00 e dias 2 e 3/NOV das 8:00 às 18:00.

It is located on the ground floor, near the Panels. Working hours: October 31 from 8:00 to 18:30, November 1 from 8:00 to 22:00 and November 2 and 3 from 8:00 to 18:00.

MALEIRO - Lockers

Localizado no térreo, próximo às secretarias. Horário de funcionamento: 31/OUT, 1 e 2/NOV das 7:30 às 18:00 e dia 3/NOV das 8:00 às 18:00. A Comissão Organizadora não se responsabiliza por objetos pessoais esquecidos nas dependências do Centro de Convenções.

Lockers are located on the ground floor, near the Secretariat. Working hours: October 31, November 1 and 2 from 7:30 to 18:00 and November 3 from 8:00 to 18:00. The Organizing Committee is not responsible for personal belongings left on the premises of the Convention Center.

TRADUÇÃO SIMULTÂNEA - Simultaneous translation

Haverá tradução simultânea (inglês/português) nas palestras internacionais. Os receptores podem ser retirados em balcões próximos às salas, mediante a retenção de documento de identificação com foto, e deverão ser devolvidos ao final da sessão.

There will be simultaneous translation at international lectures (English/Portuguese). Headseats can be taken in counters near the conference rooms. An ID will be asked in advance. Devices shall be returned by the end of the sessions.

CERTIFICADOS - Certificate

São conferidos certificados a todos os participantes.

- **CONGRESSISTA** - Poderá ser retirado na secretaria a partir do dia 3/NOV. Será enviado online no prazo de até 15 dias após o evento.
- **CONFERENCISTA** - Será entregue impresso ao final de cada apresentação.
- **TRABALHOS CIENTÍFICOS**: Será conferido um certificado para o autor-apresentador e apenas um certificado por trabalho, com título e autores como consta no resumo aprovado (não haverá alteração, inclusão ou retirada de nomes).
 - . Apresentação Oral - Será encaminhado por e-mail e poderá ser impresso na SALA VIP - MÍDIA DESK após a apresentação.
 - . Painel e visita guiada - Será entregue impresso ao final da exposição.
 - . Trabalho Premiado - Será entregue impresso ao final de cada apresentação.

Certificates will be awarded to all participants.

- **REGISTERED PARTICIPANTS** - The certificate of attendance will be delivered in the event secretariat from Nov 3 and it will be sent online within 15 days after the event.
- **LECTURER** - It will be provided printed certificate at the end of each presentation.
- **SCIENTIFIC WORKS**: A certificate will be awarded for the presenting author and only one certificate per work, with title and authors as stated in the approved abstract (no change, addition or removal of names).
 - . Oral presentation - It will be sent by e-mail and can be printed in the SPEAKER READY ROOM after the presentation.
 - . Panel and guided visit - Printed certificate will be delivered at the end of the exhibition.
 - . Awarded Work - It will be given a printed certificate at the end of each presentation.

EXPOSIÇÃO - Exhibition

Feira de produtos e serviços para as áreas de Hematologia e Hemoterapia no mesmo local de realização do Congresso.

Horário de funcionamento da exposição: 1, 2 e 3/NOV das 8:00 às 18:00.

The Hemotherapy and Hematology products and services fair will be held at the same Congress Venue.

Exhibition working hours: November 1, 2 and 3 from 8:00 to 18:00.

CAEX Central de atendimento ao expositor - CAEX Exhibitor's service center

Próximo às secretarias. Horário de funcionamento: 31/OUT, 1 e 2/NOV das 7:30 às 18:00 e dia 3/NOV das 8:00 às 18:00.

Near the Secretariat. Working hours: October 31, November 1 and 2 from 7:30 to 18:00 and November 3 from 8:00 to 18:00.

ESPAÇO KIDS - Kids space

Espaço reservado para amamentação e crianças de 0 a 10 anos com a presença obrigatória dos pais ou responsáveis. Horário de funcionamento: 31/OUT, 1 e 2/NOV das 7:30 às 18:00 e dia 3/NOV das 8:00 às 18:00.

Area for breastfeeding and children from 0 to 10 years old with the compulsory presence of parents or guardians. Working hours: October 31, November 1 and 2 from 7:30 to 18:00 and November 3 from 8:00 to 18:00.

TÉRREO
Ground floor

SECRETARIAS, ESPAÇO KIDS, MALEIRO, AGÊNCIA DE COMUNICAÇÃO,
AGÊNCIA DE VIAGENS, CAEX, EXPOSIÇÃO, AUDITÓRIOS 1 a 6,
AMBULATÓRIO, PAINÉIS, RESTAURANTES

Registrations area, Kids space, Lockers, Communication Agency,
Travel Agency, CAEX, Exhibition, Auditoriums 1 to 6, First-aid post, Panels, Restaurants



Registrations area, Kids space, Lockers, Communication Agency, Travel Agency, CAEX

PISO SUPERIOR
Upper floor

SALAS 1 a 15
Rooms 1 to 15

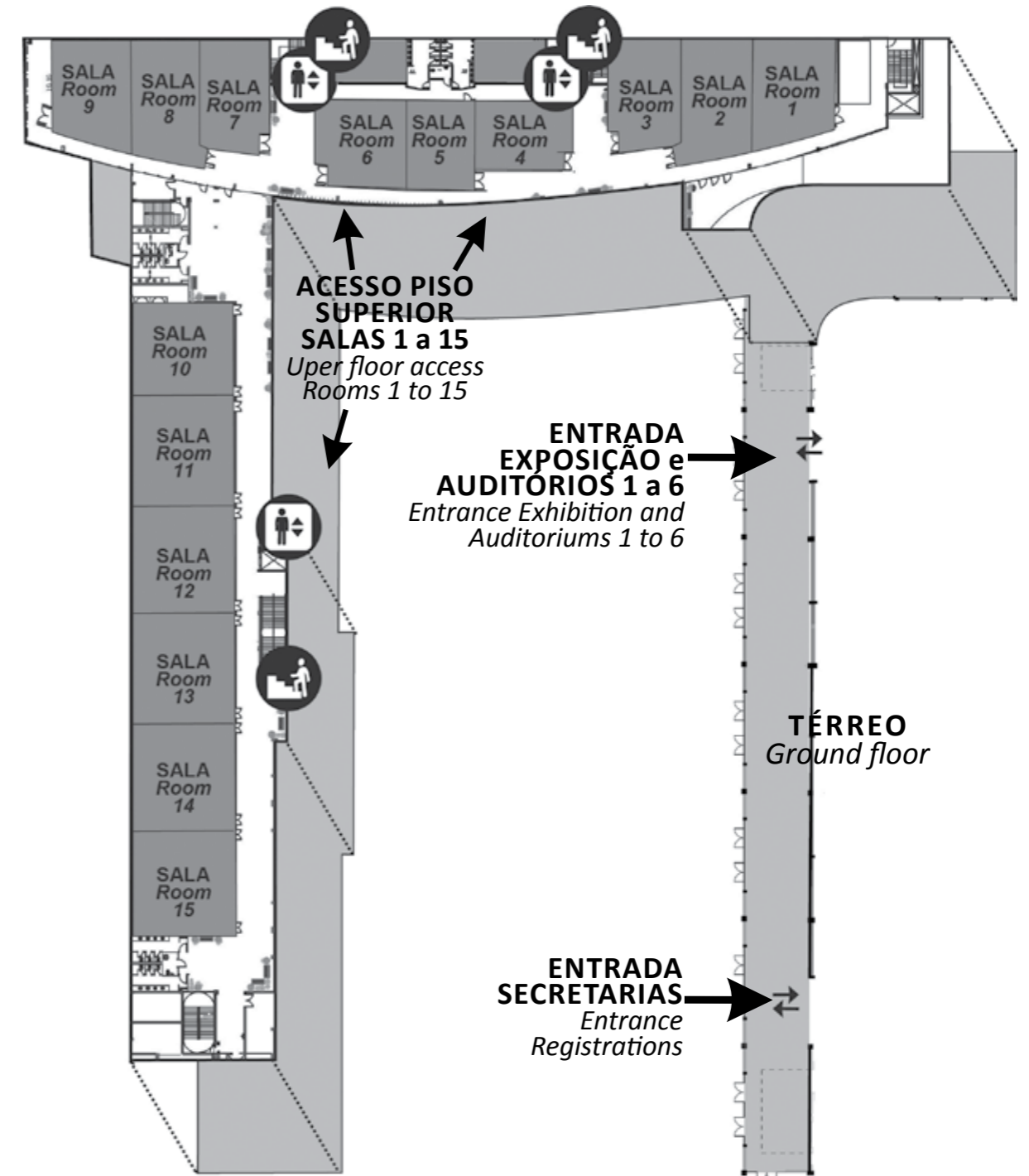

EXPOSIÇÃO Exhibition

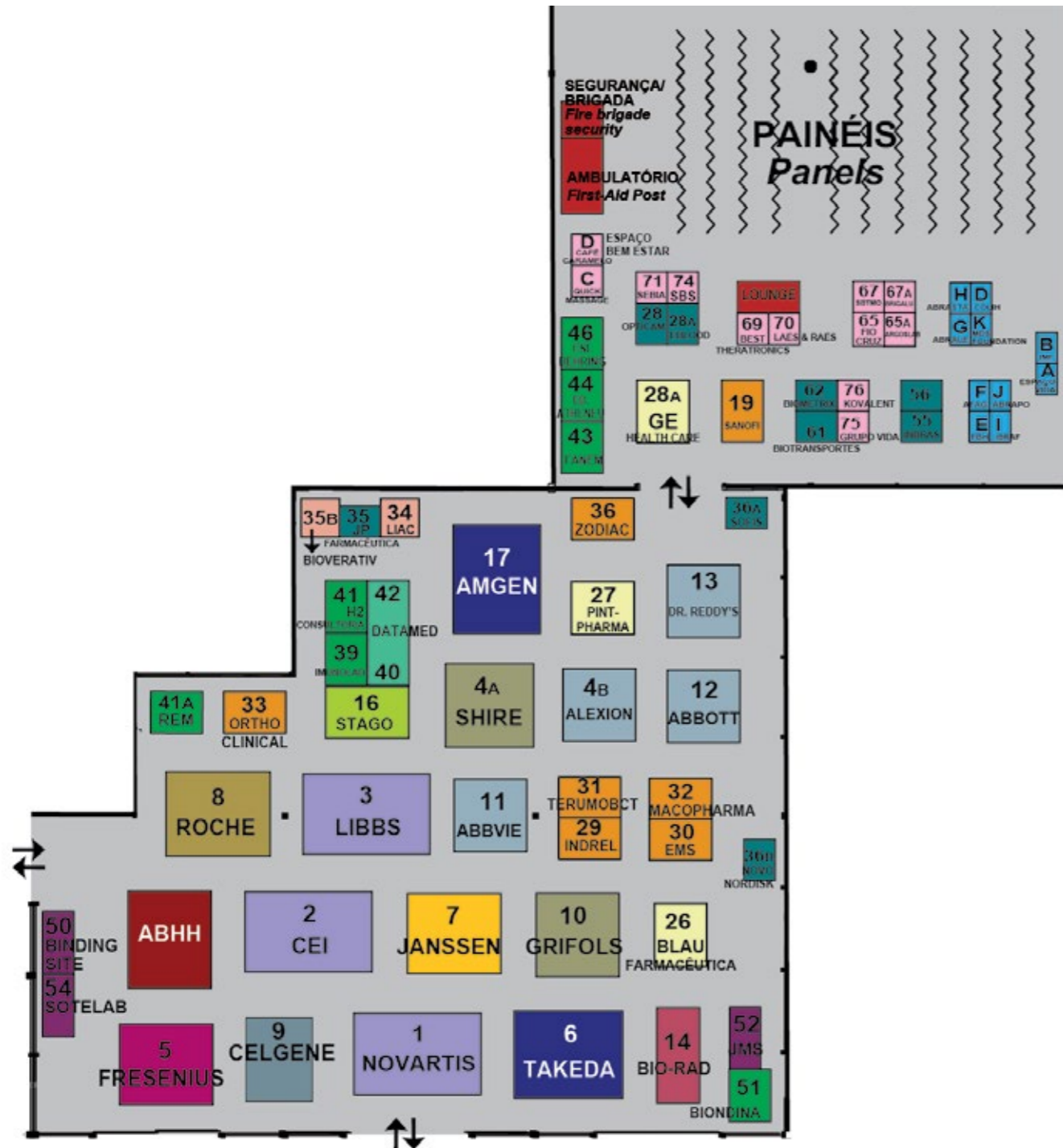

EXPOSITORES HEMO 2018 HEMO 2018 Exhibitors

ABBOTT	12	GRUPO VIDA	75
ABBVIE	11	H2 CONSULTORIA	41
ABRALE	G	IMUNOLAB	39
ABRASTA	H	INDREL	29
ABRAPO	J	INBRAS	55
AFAG	F	JANSSEN	7
ALEXION	4B	IMF	B
AMGEN	17	IBRAFH	I
ARGOSLAB	65A	JP FARMACÊUTICA	35
BINDING SITE	50	JMS	52
BIOTRANSPORTES	61	LIAC	34
BIODINA	51	LIBBS	3
BIO-RAD	14	LAES & RAES	70
KOWALENT	76	MDS FOUNDATION	K
BLAU FARMACEUTICA	26	MACOPHARMA	32
BIOVERATIV	35B	NOVARTIS	1
BIOMETRIX	62	NOVO NORDISK	36B
BEST THERATRONICS	69	ORTHO CLINICAL	33
BRIGALU	67A	OPTICAM	28
CAFÉ CARAMELO	D	PINT-PHARMA	27
CELGENE	9	QUICK MASSAGEM	C
CEI	2	REM	41A
COLIH	D	ROCHE FARMA	8
CSL BEHRING	46	ROCHE DIAGNOSTICA	8A
DATAMED	40 e 42	SANOFI	19
DR. REDDYS	13	SBS CONSULTORES	74
EDITORA ATHENEU	44	SHIRE	4A
ESPAÇO DE VIDA	A	SOTELAB	54
EMS	30	SOFIS	36A
EBLOOD	28A	STAGO	16
FANEM	43	SEBIA	71
FBH	E	SBTMO	67
FRESENIUS	5	TAKEDA	6
GE HEALTHCARE	28A	TERUMOBCT	31
GRIFOLS	10	ZODIAC	36

PROGRAMAS DE ACREDITAÇÃO AABB/ABHH



A Associação Brasileira de Hematologia, Hemoterapia e Terapia Celular (ABHH) apresenta os *Programas de Acreditação AABB/ABHH para os Serviços de Hemoterapia e de Terapia Celular*.

Únicos com reconhecimento nacional e internacional, ambos têm como objetivo promover os mais altos padrões operacionais, que se refletirão na melhoria da qualidade dos serviços prestados, em conformidade com as normas, leis e documentos de orientação federal, bem como os *standards* e manuais técnicos da AABB.



SAIBA MAIS SOBRE O PROGRAMA EM WWW.ABHH.ORG.BR

Terapias Avançadas Células e Genes

Maio de 2019 - São Paulo/SP



Principais Temas

- Terapia gênica para hemoglobinopatias
- Terapia de complemento
- T-Car Cell para Onco-hematologia e tratamento de doenças infecciosas
- Células NK, Avanços em Imunoterapia: inibidores de checkpoint e condicionamento não sólido
- Uso de seleção de células para transplante de medula óssea
- Legislação e regulamentação

Comitê Científico e Organizador

- Alfredo Mendrone
- Dante Langhi Jr.
- Dimas Tadeu Covas
- Gil Cunha De Santis
- Renato Cunha
- Rodrigo Calado
- Vanderson Rocha

Realização:
ABHH
Associação Brasileira
de Hematologia, Hemoterapia
e Terapia Celular

CRONOGRAMA HEMO 2018

31 de Outubro a 3 de Novembro

HEMO 2018 Schedule

October 31 to November 3

30 Terça
Tuesday

12:00 - 18:00
Prova de Título de Especialista e Proficiência Técnica em Hematologia e Hemoterapia da ABHH
ABHH Specialist Certificate Examination and Technical Proficiency in Hematology and Hemotherapy

30 Terça
Tuesday

31 Quarta
Wednesday

EVENTOS PARALELOS / Side Events
• I Simpósio Conjunto de Atualização em Hemostasia e Trombose /
Joint Symposium of Update on Hemostasis and Thrombosis
• Atualização em Hemoterapia Laboratorial / Laboratory Hemotherapy Refresher
• Latin American MDS Foundation Symposium
• II Curso de Pesquisa Clínica / II Clinical Research Course
• Treinamento de Auditores do Programa de Acreditação da AABB & ABHH /
AABB & ABHH accreditation program assessors' training

• Formação do médico hematologista e novas fronteiras de atuação /
Training of hematologist and new fields of performance
• Anemias - Anemia falciforme / Anemias - Sickle cell disease

31 Quarta
Wednesday

1 Quinta
Thursday

8:30 - 12:30
PROGRAMA EDUCACIONAL / Educational Program
• Hematologia pediátrica / Pediatric hematology
• Anemias / Anemias
• Hemostasia e trombose / Hemostasis and thrombosis
• Onco-hematologia / Onco-hematology
• Citometria de fluxo / Flow cytometry
• Hematologia laboratorial / Laboratory hematology
• Hemoterapia / Hemotherapy

12:30 - 12:45
INTERVALO
Visita aos expositores
Break
Visit to exhibitors' area

12:45 - 13:45
SESSÃO PLENÁRIA
Plenary Session
Apresentação dos trabalhos científicos premiados
Presentation of awarded works

13:45 - 14:00
INTERVALO
Visita aos expositores
Break
Visit to exhibitors' area

14:00 - 15:30
SUPER QUINTA: WORKSHOPS CORPORATIVOS
Super Thursday: Corporate Workshops

15:30 - 16:00
INTERVALO
Visita aos expositores
Break
Visit to exhibitors' area

16:00 - 17:30
SUPER QUINTA: WORKSHOPS CORPORATIVOS
Super Thursday: Corporate Workshops

17:45
ABERTURA OFICIAL
Official Opening

1 Quinta
Thursday

8:30 - 17:00
EVENTOS MULTIDISCIPLINARES / Multidisciplinary Events
• ENFERMAGEM / Nursing
• GESTÃO / Management

2 Sexta
Friday

8:30 - 10:00
MESAS-REDONDAS / Round-Tables
TRABALHOS CIENTÍFICOS / Scientific Works
Apresentações orais / Oral presentations
• Hematologia pediátrica / Pediatric hematology
• Anemias / Anemias
• Hemostasia e trombose / Hemostasis and thrombosis
• Onco-hematologia / Onco-hematology
• Políticas de Saúde / Health Policies
• Citometria de fluxo / Flow cytometry
• Hemoterapia / Hemotherapy
• Terapia celular / Cell therapy

TRABALHOS CIENTÍFICOS
Scientific Works
8:30 - 18:00
Painéis / Panels
10:15 - 11:15
Visita guiada
Guided visit

11:15 - 11:30
INTERVALO
Visita aos expositores
Break
Visit to exhibitors' area

11:30 - 12:45
CONFERÊNCIAS / Conferences
• Hematologia pediátrica / Pediatric hematology
• Anemias / Anemias
• Hemostasia e trombose / Hemostasis and thrombosis
• Onco-hematologia / Onco-hematology
• Hematologia laboratorial / Laboratory hematology
• Hemoterapia / Hemotherapy
• Terapia celular / Cell therapy

12:45 - 13:00
INTERVALO
Visita aos expositores
Break
Visit to exhibitors' area

13:00 - 14:30
SIMPÓSIOS CORPORATIVOS
Corporate Symposia

14:45 - 16:00
CONFERÊNCIAS / Conferences
• Hematologia pediátrica / Pediatric hematology
• Anemias / Anemias
• Hemostasia e trombose / Hemostasis and thrombosis
• Onco-hematologia / Onco-hematology
• Citometria de fluxo / Flow cytometry
• Hemoterapia / Hemotherapy
• Terapia celular / Cell therapy

16:00 - 16:30
INTERVALO
Visita aos expositores
Break
Visit to exhibitors' area

16:30 - 18:00
MESAS-REDONDAS / Round-Tables
TRABALHOS CIENTÍFICOS / Scientific Works
Apresentações orais / Oral presentations
• Hematologia pediátrica / Pediatric hematology
• Anemias / Anemias
• Hemostasia e trombose / Hemostasis and thrombosis
• Onco-hematologia / Onco-hematology
• Hematologia laboratorial / Laboratory hematology
• Hemoterapia / Hemotherapy
• Terapia celular / Cell therapy

2 Sexta
Friday

3 Sábado
Saturday

8:30 - 10:00
MESAS-REDONDAS / Round-Tables
TRABALHOS CIENTÍFICOS / Scientific Works
Apresentações orais / Oral presentations
• Hematologia pediátrica / Pediatric hematology
• Anemias / Anemias
• Hemostasia e trombose / Hemostasis and thrombosis
• Onco-hematologia / Onco-hematology
• Hematologia laboratorial / Laboratory hematology
• Hemoterapia / Hemotherapy
• Terapia celular / Cell therapy

10:00 - 10:15
INTERVALO
Visita aos expositores
Break
Visit to exhibitors' area

10:15 - 11:15
CONFERÊNCIA MAGNA
Main Lecture

11:30 - 13:00
MESAS-REDONDAS / Round-Tables
TRABALHOS CIENTÍFICOS / Scientific Works
Apresentações orais / Oral presentations
• Hematologia pediátrica / Pediatric hematology
• Anemias / Anemias
• Hemostasia e trombose / Hemostasis and thrombosis
• Onco-hematologia / Onco-hematology
• Citometria de fluxo / Flow cytometry
• Hemoterapia / Hemotherapy

13:00 - 13:15
INTERVALO
Visita aos expositores
Break
Visit to exhibitors' area

13:15 - 14:45
SIMPÓSIOS CORPORATIVOS
Corporate Symposia

TRABALHOS CIENTÍFICOS
Scientific Works
8:30 - 18:00
Painéis / Panels
15:00 - 16:00
Visita guiada
Guided visit

16:00 - 16:30
INTERVALO
Visita aos expositores
Break
Visit to exhibitors' area

16:30 - 17:45
CONFERÊNCIAS / Conferences
• Hematologia pediátrica / Pediatric hematology
• Anemias / Anemias
• Hemostasia e trombose / Hemostasis and thrombosis
• Onco-hematologia / Onco-hematology
• Citometria de fluxo & Hematologia laboratorial / Flow cytometry & Laboratory hematology
• Hemoterapia / Hemotherapy

3 Sábado
Saturday

EVENTOS MULTIDISCIPLINARES / Multidisciplinary Events
8:30 - 13:00 • FÓRUM DAS INSTITUIÇÕES / Forum of the Institutions
8:30 - 18:00 • PSICOLOGIA / Psychology
14:00 - 18:00 • CIÊNCIAS BIOMÉDICAS / Biomedical Sciences

EVENTOS PARALELOS / Side Events

- 8:30 - 17:00** **I Simpósio Conjunto de Atualização em Hemostasia e Trombose /**
I Joint Symposium of Update on Hemostasis and Thrombosis
Auditório / Auditorium 2
- 8:30 - 18:00** **Atualização em Hemoterapia Laboratorial /**
Laboratory Hemotherapy Update
Auditório / Auditorium 1
- 8:30 - 18:30** **Latin American MDS Foundation Symposium**
Salas / Rooms 7/8
- 9:00 - 12:00** **II Curso de Pesquisa Clínica (Apoio CRTI) /**
II Clinical Research Course (Support: CRTI)
Auditório / Auditorium 3
- 9:00 - 17:00** **Treinamento de Auditores do Programa de Acreditação AABB & ABHH /**
AABB & ABHH Accreditation Program Assessors' Training
Sala / Room 9
- 14:00 - 17:30** **Formação do Médico Hematologista e Novas Fronteiras de Atuação /**
Training of Hematologist and New Fields of Performance
Auditório / Auditorium 3
- 15:00 - 17:00** **Anemias - Anemia Falciforme /**
Anemias - Sickle Cell Disease
Salas / Rooms 10/11

I SIMPÓSIO CONJUNTO DE ATUALIZAÇÃO EM HEMOSTASIA E TROMBOSE /
I Joint Symposium of Update on Hemostasis and Thrombosis

Auditório / Auditorium 2 (Térreo / Ground floor)

Coordenadores / *Coordinators*

DALTON BERTOLIM PRÉCOMA, DAYSE MARIA LOURENÇO,
ERICH VINICIUS DE PAULA, OSCAR PEREIRA DUTRA
e **ROSSI MURILO DA SILVA**

TROMBOEMBOLISMO VENOSO: DIAGNÓSTICO, FATORES DE RISCO, PROFILAXIA /
Venous thromboembolism: diagnosis, risk factors, prophylaxis

- 8:30 - 8:40 Abertura / *Opening* **Rossi Murilo da Silva e Erich Vinicius de Paula**
- 8:40 - 9:00 Associação entre TEV e doença arterial oclusiva: o que há na literatura / *Association between VTE and occlusive arterial disease: what is in the literature* **Fernanda Orsi**
- 9:00 - 9:20 Estratificação do risco de recorrência do TEV / *Risk stratification of VTE recurrence* **Daniel Dias Ribeiro**
- 9:20 - 9:40 A resposta inflamatória na trombose venosa profunda / *Inflammatory response in deep vein thrombosis* **Adilson Paschoa**
- 9:40 - 10:00 Discussão / *Discussion*

10:00 - 10:30 Intervalo / Break

TROMBOEMBOLISMO VENOSO: MANEJO /
Venous thromboembolism: management

Moderadores / *Moderators*

ADILSON PASCHOA e DAYSE MARIA LOURENÇO

- 10:30 - 10:50 Uso de DOACs em pediatria / *Use of DOACs in pediatrics* **Soraia Rouxinol**
- 10:50 - 11:10 Anticoagulação na gestação / *Anticoagulation during pregnancy* **André Luiz Malavasi**
- 11:10 - 11:30 Anticoagulações nas trombozes em sítios pouco usuais / *Anticoagulation in thrombozes in unusual sites* **Adilson Paschoa**
- 11:30 - 12:00 Discussão / *Discussion*

12:00 - 13:30 Intervalo para Almoço / Break for Lunch

TERAPIA ANTITROMBÓTICA: ANTICOAGULAÇÃO ORAL /
Antithrombotic therapy: oral anticoagulation

Moderadores / *Moderators*

JOÃO CARLOS DE CAMPOS GUERRA
e **CARLOS GUN**

- 13:30 - 13:50 Anticoagulação oral na FA: conduta em pacientes especiais / *Oral anticoagulation in AF: management in special patients* **Carlos Gun**
- 13:50 - 14:10 O papel da anticoagulação oral nas doenças aterotrombóticas na era dos DOACs / *Role of oral anticoagulation in atherothrombotic disorders in the age of DOACs* **Antonio Eduardo Pereira Pesaro**
- 14:10 - 14:30 Anticoagulação oral nas valvopatias: conduta em situações especiais / *Oral anticoagulation in valvular heart diseases: management in special situations* **Ricardo Pavanello**
- 14:30 - 15:00 Discussão / *Discussion*

15:00 - 15:30 Intervalo / Break

SITUAÇÕES ESPECIAIS / Special situations

Moderadores / *Moderators*

DANIEL DIAS RIBEIRO
e **OTÁVIO RIZZI COELHO**

- 15:30 - 15:50 Variações de doses nos estudos clínicos com DOACs: como traduzir para a prática clínica? / *Dose variations in clinical trials with DOACs: how to translate into clinical practice?* **Dayse Maria Lourenço**
- 15:50 - 16:10 Novos antiagregantes plaquetários: impacto na prática clínica / *New antiplatelet drugs: impact on clinical practice* **Otávio Rizzi Coelho**
- 16:10 - 16:30 AVC criptogênico: investigação e manejo / *Cryptogenic stroke: investigation and management* **Gisele Sampaio**
- 16:30 - 17:00 Discussão / *Discussion*

ATUALIZAÇÃO EM HEMOTERAPIA LABORATORIAL /
Laboratory Hemotherapy Update

Auditório / Auditorium 1 (Térreo / Ground floor)

Coordenadores / *Coordinators*
ALFREDO MENDRONE JR.,
EUGÊNIA MARIA AMORIM UBIALI e NANSI SALLES

- 8:30 - 9:00 Gestão da qualidade em laboratórios de hemoterapia / *Quality management in hemotherapy laboratories* **Leonardo Scalon de Oliveira**

MESA-REDONDA: IMUNO-HEMATOLOGIA DE DOADORES E RECEPTORES /
Round-Table: Donors and recipients immunohematology

Moderadora / *Moderator*
LILIAN CASTILHO

- 9:00 - 9:20 Critérios para seleção de soros anti-D para tipagem RhD de doadores e receptores / *Anti-D sera selection criteria for donors and recipients RhD typing* **Lilian Castilho**
- 9:20 - 9:40 Pesquisa de hemolisinas ou aglutininas em doadores de sangue? / *Hemolysins or agglutinins screening in blood donors?* **Shirley Castilho**
- 9:40 - 10:00 Resolução de casos difíceis de associação de múltiplos anticorpos / *Management of difficult cases in multiple antibodies association* **Carla Luana Dinardo**
- 10:00 - 10:20 Resolução de casos difíceis na anemia hemolítica autoimune / *Management of difficult cases in autoimmune hemolytic anemia* **Melca Barros**
- 10:20 - 10:30 Discussão / *Discussion*

10:30 - 11:00 Intervalo / *Break*

MESA-REDONDA: TESTES LABORATORIAIS PARA DOENÇAS TRANSMISSÍVEIS PELO SANGUE /
Round-Table: Laboratory tests for blood-borne diseases

Moderador / *Moderator*
ALFREDO MENDRONE JR.

- 11:00 - 11:20 Produção de CQI para laboratórios de sorologia e NAT / *Internal quality control for serology and nat laboratories* **Nanci Alves Salles**
- 11:20 - 11:40 Controle de qualidade interno: análise diária e periódica / *Internal quality control: daily and regular analysis* **Vanderleia B. Valente**
- 11:40 - 12:00 Validação do transporte das amostras: uma abordagem prática / *Samples transport validation: a practical approach* **Milena B. de Oliveira**
- 12:00 - 12:20 Dados do MS sobre CQE dos testes sorológicos e moleculares / *Ministry of Health data on external quality control of molecular and serological tests* **Priscila Murador**
- 12:20 - 12:30 Discussão / *Discussion*

12:30 - 14:00 Intervalo / *Break*

MESA-REDONDA: PROCESSAMENTO E CONTROLE DA QUALIDADE DE
HEMOCOMPONENTES / Round-Table: Processing and quality control of blood components

Moderadora / *Moderator*
EUGÊNIA MARIA AMORIM UBIALI

- 14:00 - 14:20 A qualidade na rotina da produção e modificação de hemocomponentes / *Quality in the routine of blood components production and modification* **Edson Lara Moreto**
- 14:20 - 14:40 Gestão de estoque de hemocomponentes / *Blood components storage management* **Fernanda Azevedo**
- 14:40 - 15:00 Implementação da inativação de patógenos nos processos atuais dos bancos de sangue e componentes sanguíneos / *Implementation of pathogen inactivation in current blood bank processes and blood components* **Hans Vermeij**
- 15:00 - 15:20 CQ dos hemocomponentes: amostragem X confiabilidade / *Blood components quality control: sampling x reliability* **Patrícia Sierra**
- 15:20 - 15:30 Discussão / *Discussion*

15:30 - 16:00 Intervalo / *Break*

- 16:00 - 16:30 Validação de processos em serviços de hemoterapia / *Processes validation in hemotherapy services* **Ana Paula Rocha Diniz Zanelli**

MESA-REDONDA: AUTOMAÇÃO EM LABORATÓRIOS DE HEMOTERAPIA /
Round-Table: Hemotherapy laboratories automation

Moderadora / *Moderator*
NANSI SALLES

- 16:30 - 16:50 O que aprendemos e o que melhoramos com a automação na sorologia / *What have we learned and improved with the serology automation* **Ana Claudia de Matos Azevedo Furlanetto**
- 16:50 - 17:10 Opções de automação em IH de doadores e pré-transfusional / *Automation options in donors and pre-transfusion immunohematology* **Vivian Scigliano**
- 17:10 - 17:30 Automação em testes moleculares para doenças transmissíveis por transfusão / *Automation of molecular tests for transfusion-transmitted diseases* **José Eduardo Levi**
- 17:30 - 17:50 Validação de equipamentos, softwares e sistemas de interfaceamento / *Validation of equipment, software and interfacing systems* **Nanci Salles**
- 17:50 - 18:00 Discussão / *Discussion*

LATIN AMERICAN MDS FOUNDATION SYMPOSIUM

Salas / Rooms 7/8 (Piso superior / Upper floor)

Chair / Chair
SILVIA M. M. MAGALHÃES

- 8:30 - 8:45 Abertura / *Welcome* **Stephen D. Nimer e Silvia M. M. Magalhães**

Chairs / Chairs
STEPHEN D. NIMER e ELVIRA VELLOSO

- 8:45 - 9:15 Bases genéticas das síndromes mielodisplásicas / *Genetic basis of myelodysplastic syndromes* **Coleman Lindsley**

- 9:15 - 9:45 Base imunológica da insuficiência da anemia aplástica / *Immune basis of bone marrow failure* **Rodrigo Calado**

- 9:45 - 10:15 SMD pediátrica / *Pediatric MDS* **Luiz Fernando Lopes**

- 10:15 - 10:35 Discussão baseada em casos - Discussão com 3 palestrantes e perguntas e respostas / *Case-based discussion - Discussion with 3 panelists and Q&A*

Apresentador de caso clínico (5 minutos cada) / *Case presenter (5 minutes each)* **Elvira Velloso**

10:45 - 11:00 Intervalo / Break

Chairs / Chairs
STEPHEN D. NIMER e RODRIGO CALADO

- 11:00 - 11:30 Mutações do spliceossoma e seu impacto na biologia da doença / *Spliceosome mutations and their impact on disease biology* **Luca Malcovati**

- 11:30 - 12:00 Mutações epigenéticas e anormalidades / *Epigenetic mutations and abnormalities* **Fabíola Traina**

- 12:00 - 12:30 Hematopoese clonal relacionada com a idade / *Age-related clonal hematopoiesis* **Silvia M. M. Magalhães**

- 12:30 - 12:50 Discussão baseada em casos - Discussão com 3 palestrantes e perguntas e respostas / *Case-based discussions - Discussion with 3 panelists and Q&A*

Apresentador de caso clínico (5 minutos cada) / *Case presenter (5 minutes each)* **Rodrigo Calado**

12:50 - 14:20 Intervalo para Almoço / Break for Lunch

Chairs / Chairs
FABÍOLA TRAINA e IRENE LORAND-METZE

- 14:20 - 14:40 Avaliação de risco e modelos prognósticos / *Risk assessment & prognostic models* **Ronald Feitosa Pinheiro**

- 14:40 - 15:10 Rumo a uma classificação molecular das síndromes mielodisplásicas / *Towards a molecular classification of myelodysplastic syndromes* **Coleman Lindsley**

- 15:10 - 15:30 Discussão baseada em casos - Discussão com 3 palestrantes e perguntas e respostas / *Case-based discussions - Discussion with 3 panelists and Q&A*

Apresentador de caso clínico (5 minutos cada) / *Case presenter (5 minutes each)* **Irene Lorand-Metze**

15:30 - 16:00 Intervalo / Break

Chairs / Chairs
FABÍOLA TRAINA e MARCELO IASTREBNER

- 16:00 - 16:30 Tratamento da SMD de baixo risco / *Treatment of low-risk MDS* **Silvia M. M. Magalhães**

- 16:30 - 17:00 Tratamento da SMD de alto risco / *Treatment of high-risk MDS* **Valeria Santini**

- 17:00 - 17:30 Transplante de células-tronco / *Stem cell transplantation* **Vanderson Rocha**

- 17:30 - 18:00 Abordagens da medicina de precisão para a SMD / *Precision medicine approaches to MDS* **Stephen D. Nimer**

- 18:00 - 18:20 Discussão baseada em casos - Discussão com 3 palestrantes e perguntas e respostas / *Case-based discussions - Discussion with 3 panelists and Q&A*

Apresentador de caso clínico (5 minutos cada) / *Case presenter (5 minutes each)* **Fernando Duarte e Marcelo Iastrebnner**

- 18:20 - 18:30 Considerações finais / *Closing remarks*

II CURSO DE PESQUISA CLÍNICA (APOIO CRTI) /
II Clinical Research Course (Support: CRTI)

Auditório / Auditorium 3 (Térreo / Ground floor)

Coordenadores / *Coordinators*

**ÂNGELO MAIOLINO, CARLOS SÉRGIO CHIATTONE,
LAURA FOGLIATTO, EDUARDO MAGALHÃES REGO
SANDRA REGINA LOGGETTO
e VÂNIA TIETSCHKE DE MORAES HUNGRIA**

• 9:00 - 9:30 Uma introdução à pesquisa clínica / *An introduction to clinical research* **Donald Arnold**

• 9:30 - 10:00 Importância do tamanho amostral na pesquisa clínica e considerações estatísticas / *Importancy of sample size in the clinical trials and statistical considerations* **Eliana Martins Miranda e Nicete Romano**

10:00 - 10:30 Intervalo / Break

• 10:30 - 11:00 Como escrever um artigo científico / *How to write a scientific paper* **Eduardo Magalhães Rego**

• 11:00 - 11:30 Como determinar o tamanho amostral ideal para um estudo clínico e considerações estatísticas sobre estudos observacionais / *How to determine the ideal sample size for clinical research and statistical considerations on observational studies* **Eliana Martins Miranda**

• 11:30 - 12:00 Perguntas e Respostas / *Questions and Answers*

12:00 - 14:00 Intervalo para Almoço / Break for Lunch

TREINAMENTO DE AUDITORES DO PROGRAMA DE ACREDITAÇÃO AABB & ABHH /
AABB & ABHH Accreditation Program Assessors' Training

Sala / Room 9 (Piso superior / Upper floor)

Coordenadores / *Coordinators*

**RICARDO HADDAD
e ANA PAULA ROCHA DINIZ ZANELLI**

• 9:00 - 10:30 Apresentação do Programa de Acreditação da AABB & ABHH / *Presentation of AABB & ABHH Accreditation Program*

10:30 - 11:00 Intervalo / Break

• 11:00 - 12:00 Continuação do Programa de Acreditação / *Continued Accreditation Program*

12:00 - 13:00 Intervalo para almoço / Break for Lunch

• 13:00 - 15:30 Processo de Acreditação / *Accreditation Process*

15:30 - 16:00 Intervalo / Break

• 16:00 - 17:00 Avaliação do treinamento / *Training assessment*

FORMAÇÃO DO MÉDICO HEMATOLOGISTA E NOVAS FRONTEIRAS DE ATUAÇÃO /
Training of Hematologist and New Fields of Performance

Auditório / Auditorium 3 (Térreo / Ground floor)

Coordenadores / Coordinators

**ÂNGELO MAIOLINO, EDUARDO MAGALHÃES REGO,
HELIO MORAES DE SOUZA e LAURA FOGLIATTO**

- 14:00 - 14:30 Residência médica em hematologia: onde estamos e para onde queremos ir / *Medical residency in hematology: where we are and where we want to go* **Rodrigo Calado**
- 14:30 - 15:00 Atuação do médico hematologista no laboratório de análises clínicas / *Performance of the hematologist in the laboratory of clinical analysis* **Edgar Gil Rizzatti**
- 15:00 - 15:30 Atuação do médico hematologista na indústria farmacêutica / *Role of the hematologist in the pharmaceutical industry* **Valnei Canutti**
- 15:30 - 16:00 Intervalo / Break**
- 16:00 - 16:30 Atuação do médico hematologista na gestão / *Role of hematologist in management* **Rodrigo Lima**
- 16:30 - 17:00 Novas áreas de atuação na hemoterapia e terapia celular / *New areas of action in hemotherapy and cell therapy* **Alfredo Mendrone Jr.**
- 17:00 - 17:30 Discussão / Discussion

ANEMIAS - ANEMIA FALCIFORME / *Anemias - Sickle Cell Disease*

Salas / Rooms 10/11 (Piso superior / Upper floor)

Coordenadoras / Coordinators

**ANA CRISTINA SILVA PINTO
e SIMONE KASHIMA**

Moderadores / Moderators

JACQUES ELION e FERNANDO FERREIRA COSTA

- 15:00 - 15:25 Fisiopatologia da crise vaso-oclusiva / *Pathophysiology of the vaso-occlusive crisis* **Nicola Conran**
- 15:25 - 15:50 Hemoglobina fetal na anemia falciforme / *Fetal hemoglobin in SCD* **Wassim El Nemer**
- 15:50 - 16:15 Protocolos de manejo da anemia falciforme / *SCD management protocols* **Sandra Fátima Menosi Gualandro**
- 16:15 - 16:35 Terapias celulares inovadoras na anemia falciforme / *Innovative cell therapies in SCD* **Vanderson Rocha**
- 16:35 - 17:00 Discussão / Discussion

8:30 - 12:30 PROGRAMA EDUCACIONAL / Educational Program

Página / Page 50

HEMATOLOGIA PEDIÁTRICA / Pediatric hematology

Salas / Rooms 4/5 e 10/11

ANEMIAS / Anemias

Auditório / Auditorium 4

HEMOSTASIA E TROMBOSE / Hemostasis and thrombosis

Auditório / Auditorium 2

ONCO-HEMATOLOGIA / Onco-hematology

Auditórios / Auditoriums 5 e 6

CITOMETRIA DE FLUXO / Flow cytometry

Salas / Rooms 7/8/9

HEMATOLOGIA LABORATORIAL / Laboratory hematology

Salas / Rooms 1/2/3

HEMOTERAPIA / Hemotherapy

Auditórios / Auditoriums 1 e 3

11:00 REUNIÃO DO CONSELHO DELIBERATIVO DA ABHH

Sala / Room 6

12:30 - 12:45 INTERVALO - Visita aos expositores / Break - Visit to exhibitors' area

12:45 - 13:45 SESSÃO PLENÁRIA / Plenary Session

Auditório / Auditorium 5

Página / Page 61

Apresentação dos trabalhos científicos premiados / Presentation of awarded works

13:45 - 14:00 INTERVALO - Visita aos expositores / BREAK - Visit to exhibitors' area

14:00 - 15:30 SUPER QUINTA: WORKSHOPS CORPORATIVOS /

Super Thursday: Corporate Workshops

Página / Page 62

AMGEN

Auditório / Auditorium 2

ABBVIE

Auditório / Auditorium 3

NOVARTIS

Auditório / Auditorium 4

NOVO NORDISK

Auditório / Auditorium 5

JANSSEN

Auditório / Auditorium 6

LIBBS

Salas / Rooms 1/2/3

TAKEDA

Salas / Rooms 4/5

BIO-RAD

Salas / Rooms 7/8

ASTRAZENECA

Salas / Rooms 10/11

15:30 - 16:00 INTERVALO - Visita aos expositores / Break - Visit to exhibitors' area

16:00 - 17:30 SUPER QUINTA: WORKSHOPS CORPORATIVOS /

Super Thursday: Corporate Workshops

Página / Page 66

CELGENE

Auditório / Auditorium 2

ROCHE

Auditório / Auditorium 3

NOVARTIS

Auditório / Auditorium 4

JANSSEN

Auditório / Auditorium 6

CEI / CERUS

Salas / Rooms 1/2/3

SANOFI

Salas / Rooms 4/5

8:30 - 17:00 EVENTOS MULTIDISCIPLINARES / Multidisciplinary Events

Página / page 68

- 18º ENCONTRO DE ENFERMAGEM EM HEMATOLOGIA, HEMOTERAPIA E TMO / 18th Meeting on Nursing in Hematology, Hemotherapy and BMT

Salas / Rooms 12/13

- 12º SIMPÓSIO DE GESTÃO EM UNIDADES DEHEMOTERAPIA / 12th Symposium on Hemotherapy Units Management

Salas / Rooms 14/15

17:45 ABERTURA OFICIAL / Official Opening

Auditórios / Auditoriums 5 e 6

Página / Page 72

HEMATOLOGIA PEDIÁTRICA / Pediatric hematology

Salas / Rooms 4/5 (Piso superior / Upper floor)

APLICAÇÕES DO SEQUENCIAMENTO DE NOVA GERAÇÃO NO MANEJO DO PACIENTE COM LEUCEMIA AGUDA / Applications of next generation sequencing in the management of patients with acute leukemia

Coordenador / Coordinator
PAULO V. CAMPREGHER

Moderadores / Moderators
LUIZ GONZAGA TONE e CARLOS ALBERTO SCRIDELI

- 8:30 - 9:00 Sequenciamento de DNA de nova geração em leucemias agudas: genoma, exoma e painéis multigênicos / *Next-generation DNA sequencing in acute leukemias: genome, exoma and multigene panels* **Paulo V. Campregher**
- 9:00 - 9:30 O clínico e o Foundation One: quando indicar? / *The clinician and Foundation One: when to indicate?* **Israel Bendit**
- 9:30 - 10:00 Impacto do Foundation One em paciente com LMA recidivada / *Impact of Foundation One in patient with relapsed AML* **Alessandra Prandini Azambuja**

10:00 - 10:30 Intervalo / Break

LEUCEMIAS INFANTIS E IMUNOFENOTIPAGEM: DIAGNÓSTICOS POLÊMICOS / Infant leukemias and immunophenotyping: controversial diagnoses

Coordenadora / Coordinator
MAURA IKOMA

Moderadoras / Moderators
ANITA FRISANCO e ANA CLAUDIA CARRAMASCHI VILLELA SOARES

- 10:30 - 10:50 Leucemias agudas de linhagem ambígua / *Acute leukemias of ambiguous lineage* **Maura Ikoma**
- 10:50 - 11:05 Caso clínico 1 / *Clinical case 1* **Renato Guedes**
- 11:05 - 11:25 Conflitos no diagnóstico das leucemias B maduras / *Conflicts in the diagnosis of mature B-cell leukemias* **Anita Frisanco**
- 11:25 - 11:40 Caso clínico 2 / *Clinical case 2* **Bianca Faustini**
- 11:40 - 12:00 Doenças mieloides do paciente Down / *Myeloid proliferations of Down syndrome patient* **Ana Claudia Carramaschi Villela Soares**
- 12:00 - 12:15 Caso clínico 3 / *Clinical case 3* **Gabriele Zamperlini Netto**

Salas / Rooms 10/11 (Piso superior / Upper floor)

DOENÇAS RARAS: ESTAMOS DIAGNOSTICANDO E TRATANDO? / Rare diseases: are we diagnosing and treating?

Moderadoras / Moderators
JOSEFINA APARECIDA PELLEGRINI BRAGA e SANDRA REGINA LOGGETTO

- 8:30 - 8:55 Exoma na hematologia: o que procurar e como interpretar o resultado / *Exome in hematology: what to look for and how to interpret the outcome* **Tatiana Almeida**
- 8:55 - 9:20 Doença de Gaucher / *Gaucher disease* **Ana Maria Martins**
- 9:20 - 9:45 Citopenias e imunodeficiências / *Cytopenias and immunodeficiencies* **Mayra Dorna**
- 9:45 - 10:00 Discussão / *Discussion*

10:00 - 10:30 Intervalo / Break

CONDUÇÃO DE CASOS CLÍNICOS / Clinical cases management

Moderadoras / Moderators
JAQUELINE PERES e PATRÍCIA MOURA

- 10:30 - 11:00 Exoma na hematologia: o que procurar e como interpretar o resultado / *Exome in hematology: what to look for and how to interpret the outcome* **Tatiana Almeida**
- 11:00 - 11:10 Discussão / *Discussion*
- 11:10 - 11:40 Doença de Gaucher / *Gaucher disease* **Ana Maria Martins**
- 11:40 - 11:50 Discussão / *Discussion*
- 11:50 - 12:20 Citopenias e imunodeficiências / *Cytopenias and immunodeficiencies* **Mayra Dorna**
- 12:20 - 12:30 Discussão / *Discussion*

ANEMIAS / Anemias

Auditório / Auditorium 4 (Térreo / Ground floor)

ANEMIAS CARENCIAIS / Nutritional anemias

Moderador / Moderator
PAULO AUGUSTO SILVEIRA

- 8:30 - 9:00 Investigação de deficiência de ferro por sangramento gastrointestinal: da história clínica à cápsula endoscópica / *Investigation of iron deficiency due to gastrointestinal bleeding: from clinical history to endoscopic capsule* **Rodolfo Delfini Caçado**

- 9:00 - 9:30 Tratamento com ferro oral: 1x ao dia, 2x ao dia ou a cada 2 dias? / *Oral iron treatment: once a day, twice a day or every two days?* **Rodolfo Delfini Cançado**
- 9:30 - 10:00 Deficiência de vitamina B₁₂: IM versus sublingual / *Vitamin B₁₂ deficiency: IM vs. sublingual* **Maria Stella Figueiredo**
- 10:00 - 10:15 Discussão / *Discussion*

10:15 - 10:45 Intervalo / *Break*

AUTOIMUNIDADE / Autoimmunity

Moderador / *Moderator*
RODOLFO DELFINI CANÇADO

- 10:45 - 11:15 Neutropenia imune / *Autoimmune neutropenia* **José Orlando Bordin**
- 11:15 - 11:45 Investigação de anemia hemolítica Coombs negativo / *Investigation on Coombs-negative autoimmune hemolytic anemia* **Melca Maria Oliveira Barros**
- 11:45 - 12:15 Tratamento das anemias por crioaglutininas / *Treatment of anemias by cryoagglutinins* **Paulo Augusto Silveira**
- 12:15 - 12:30 Discussão / *Discussion*

HEMOSTASIA E TROMBOSE / Hemostasis and thrombosis

Auditório / Auditorium 2 (Térreo / Ground floor)

TROMBOSE / Thrombosis

Moderadores / *Moderators*
DANIEL DIAS RIBEIRO e ERICH VINICIUS DE PAULA

- 8:30 - 9:00 Avaliação do risco de recorrência de TEV / *Risk assessment and venous thromboembolism recurrence* **Daniel Dias Ribeiro**
- 9:00 - 9:30 Atualização no manejo da síndrome do anticorpo antifosfolípide / *Update on the antiphospholipid syndrome management* **Fernanda Orsi**
- 9:30 - 10:00 Manejo do TEV em pacientes pediátricos / *Venous thromboembolism management in pediatric patients* **Jorge David Aivazoglou Carneiro**
- 10:00 - 10:15 Discussão / *Discussion*

10:15 - 10:45 Intervalo / *Break*

PLAQUETOPENIAS / Thrombocytopenias

Moderadoras / *Moderators*
ANA CLARA KNEESE VIRGÍLIO DO NASCIMENTO e DAYSE MARIA LOURENÇO

- 10:45 - 11:15 Atualização no manejo da PTI / *Update on the management of ITP* **Donald M Arnold**
- 11:15 - 11:45 Atualização no manejo da PTT / *Update on the management of TTP* **Luciana Correa Oliveira de Oliveira**
- 11:45 - 12:15 Atualização no manejo da trombocitopenia induzida pela heparina / *Update on the management of HIT* **Erica Okazaki**
- 12:15 - 12:30 Discussão / *Discussion*

ONCO-HEMATOLOGIA / Onco-hematology

Auditório / Auditorium 5 (Térreo / Ground floor)

MIELOMA MÚLTIPLO / Multiple myeloma

Coordenadoras / *Coordinators*
GRACIA MARTINEZ e DANIELLE LEÃO

- 8:30 - 8:50 Atualizações moleculares no mieloma múltiplo / *Molecular updates on multiple myeloma* **Esteban Braggio**
- 8:50 - 9:10 Atualização diagnóstica / *Diagnostic update* **Rosane Isabel Bittencourt**
- 9:10 - 9:30 Doença residual mínima / *Minimal residual disease* **Roberto Magalhães**
- 9:30 - 9:50 Terapia de suporte / *Supportive therapy* **Walter Moisés Braga**
- 9:50 - 10:10 Profilaxias anti-infecciosas e vacinas / *Anti-infectious prophylaxis and vaccines* **Marcia Garnica**
- 10:10 - 10:20 Discussão / *Discussion*

10:20 - 10:45 Intervalo / *Break*

LINFOMA NÃO-HODGKIN / Non-Hodgkin's lymphoma

Coordenador / *Coordinator*
OTÁVIO BAIOCCHI

- 10:45 - 11:10 LNH primário cutâneo de células B / *Primary cutaneous B-cell lymphoma* **Juliana Pereira**
- 11:10 - 11:40 LNH primário cutâneo de células T precoces / *Primary cutaneous T-cell lymphoma* **Jade Cury-Martins**

- 11:40 - 12:10 LNH primário cutâneo de células T avançados.
A abordagem do hematologista / *Advanced cutaneous T-cell lymphoma. The hematologist's approach* **André Neder Ramires Abdo**
- 12:10 - 12:30 Apresentação de dois casos clínicos com discussão / *Presentation of two clinical cases with discussion* **Guilherme Perini**

Auditório / Auditorium 6 (Térreo / Ground floor)

LMA E LLA / AML and ALL

Coordenadoras / Coordinators
EDUARDO MAGALHÃES REGO
e **BELINDA PINTO SIMÕES**

- 8:30 - 8:50 Perfil do tratamento da LMA no Brasil / *Profile of the AML treatment in Brazil* **Rodrigo Portugal**
- Caso 1 / Case 1**
- 8:50 - 9:00 Apresentador / *Presenter* **Wellington Fernandes da Silva Jr.**
- 9:00 - 9:15 Debatedor / *Debater* **Maria de Lourdes Chauffaille**
- Caso 2 / Case 2**
- 9:15 - 9:30 LMA no idoso / *AML in elderly* **Maria de Lourdes Chauffaille**

LLA / ALL

- Caso 1 / Case 1**
- 9:30 - 9:40 Apresentador / *Presenter* **Ronald Pallota**
- 9:40 - 9:55 Debatedor / *Debater* **Monika Conchon**
- Caso 2 / Case 2**
- 9:55 - 10:05 Apresentador / *Presenter* **Ires Massaut**
- 10:05 - 10:20 Debatedor / *Debater* **Felipe Magalhães Furtado**

10:20 - 10:45 Intervalo / Break

NEOPLASIAS MIELOPROLIFERATIVAS / *Myeloproliferative disorders*

Coordenadoras / Coordinators
KÁTIA BORGIA BARBOSA PAGNANO e **FABÍOLA TRAINA**

DESAFIOS NO DIAGNÓSTICO DIFERENCIAL DA NMP PH- / *Challenges in the differential diagnosis of Ph-myeloproliferative disorders*

Caso 1: Mielofibrose primária / *Case 1: Primary myelofibrosis*

- 10:45 - 10:55 Apresentador / *Presenter* **Leonardo Carvalho Palma**
- 10:55 - 11:10 Debatedor / *Debater* **Lorena Lobo de Figueiredo Pontes**

Caso 2: Policitemia vera / *Case 2: Polycythemia vera*

- 11:10 - 11:20 Apresentador / *Presenter* **Aline dos Santos Borgo Perazzio**
- 11:20 - 11:35 Debatedor / *Debater* **Maria de Lourdes Chauffaille**

DESAFIOS NO MANEJO DA LMC / *Challenges in the management of CML*

**Caso 3: Manejo de eventos arteriais com inibidores
tirosinoquinase / *Case 3: Management of arterial events
with tyrosine kinase inhibitors***

- 11:35 - 11:45 Apresentador / *Presenter* **Márcia Torresan Delamain**
- 11:45 - 12:00 Debatedor / *Debater* **Kátia Barbosa Borgia Pagnano**

Caso 4: Manejo da resistência em LMC / *Case 4: Resistance management in CML*

- 12:00 - 12:10 Apresentador / *Presenter* **Monika Conchon**
- 12:10 - 12:25 Debatedor / *Debater* **Vaneuza Araújo Moreira Funke**

CITOMETRIA DE FLUXO / *Flow cytometry*

Salas / Rooms 7/8/9 (Piso superior / Upper floor)

**PARTE I - SESSÃO DE DISCUSSÃO
CLÍNICO-LABORATORIAL / *Part I - Clinical-laboratory discussion session***

Moderadoras / Moderators
MIHOKO YAMAMOTO
e **SILVIA INÊS PIRES FERREIRA**

- 8:30 - 8:45 Leucemia cútis / *Leukemia cutis* **Lúcia Monteiro de Castro Lima Netto**
- 8:45 - 8:50 Discussão / *Discussion*
- 8:50 - 9:05 Linfocitose T monoclonal / *Monoclonal T-cell lymphocytosis* **Matheus Vescovi Gonçalves**

- 9:05 - 9:10 Discussão / Discussion
- 9:10 - 9:25 PNET versus leucemia megacarioblástica aguda / PNET versus acute megakaryoblastic leukemia **Rodrigo Barroso**
- 9:25 - 9:30 Discussão / Discussion
- 9:30 - 9:45 Aspectos imunofenotípicos na infecção por parvovírus B19 / Immunophenotypic aspects in the parvovirus B19 infection **Alex Freire Sandes**
- 9:45 - 9:50 Discussão / Discussion
- 9:50 - 10:05 MM + SMD / MM + MDS **Irene Lorand-Metze**
- 10:05 - 10:10 Discussão / Discussion
- 10:10 - 10:25 Early T + LLA B / Early T + ALL B **Herbert Santos**
- 10:25 - 10:30 Discussão / Discussion
- 10:30 - 10:45 Neoplasia linfoproliferativa NK / Lymphoproliferative disorder of NK- **Ana Paula Azambuja**
- 10:45 - 10:50 Discussão / Discussion

10:50 - 11:05 Intervalo / Break

PARTE II - AVANÇOS DIAGNÓSTICOS EM CITOMETRIA DE FLUXO / Part II - Diagnostic advances in flow cytometry

Moderadores / Moderators
MARIESTER MALVEZZI
e **RODOLFO PATUSSI CORREIA**

- 11:05 - 11:30 O papel da técnica de Flow-FISH na avaliação de anemia aplástica / Role of Flow-FISH in the aplastic anemia assessment **Felipe Magalhães Furtado**
- 11:30 - 11:55 Linfocitose B monoclonal / Monoclonal B-cell lymphocytosis **Mariane Faria Moss**
- 11:55 - 12:20 Cross match por citometria de fluxo / Flow cytometry crossmatch **Margareth Afonso Torres**
- 12:20 - 12:30 Discussão / Discussion

HEMATOLOGIA LABORATORIAL / Laboratory hematology

Salas / Rooms 1/2/3 (Piso superior / Upper floor)

COMO UTILIZAR BEM O LABORATÓRIO DE HEMATOLOGIA EM... / How to make good use of the hematology lab in...

Moderadores / Moderators
KLEBER FERTRIN e CRISTINA BORTOLHEIRO

- 9:30 - 9:10 Neutropenia / Neutropenia **Kleber Fertrin**
- 9:10 - 9:20 Discussão / Discussion
- 9:20 - 10:00 Síndromes de fragmentação de hemácias / Red cell fragmentation syndromes **Cristina Bortolheiro**
- 10:00 - 10:10 Discussão / Discussion

10:10 - 10:45 Intervalo / Break

- 10:45 - 11:25 Hiperferritinemia / Hyperferritinemia **Kleber Fertrin**
- 11:25 - 11:35 Discussão / Discussion
- 11:35 - 12:20 Mielopatias infiltrativas / Bone marrow infiltration **Lígia Niero-Melo**
- 12:20 - 12:30 Discussão / Discussion

HEMOTERAPIA / Hemotherapy

Auditório / Auditorium 1 (Térreo / Ground floor)

IMUNO-HEMATOLOGIA / Immunohematology

Moderadores / Moderators
CARLA LUANA DINARDO e BRUNO RIBEIRO CRUZ

- 8:30 - 8:50 Entendendo o sistema Rh e suas variantes / Understanding the Rh system and its variants **Bruno Ribeiro Cruz**
- 8:50 - 9:10 Análise imuno-hematológica em pacientes com hemoglobinopatias / Immunohematological analysis in patients with hemoglobinopathies **Lílian Castilho**
- 9:10 - 9:30 Anemia hemolítica autoimune: da bancada à seleção de unidades compatíveis / Autoimmune hemolytic anemia: from bench to the selection of compatible units **Melca Maria Oliveira Barros**
- 9:30 - 9:50 Suporte imuno-hematológico para pacientes submetidos a transplante de células-tronco hematopoéticas / Immunohematological support for patients undergone hematopoietic stem cell transplantation **Carla Luana Dinardo**

- 9:50 - 10:15 Discussão / *Discussion*

10:15 - 10:45 Intervalo / *Break*

MEDICINA TRANSFUSIONAL / *Transfusional medicine*

Moderadores / *Moderators*
HELIO MORAES DE SOUZA
e **FRANCISCO GUILHERME FUJITA NETO**

- 10:45 - 11:05 Transfusão de hemácias / *Red blood cells transfusion* **Ana Cristina Silva Pinto**
- 11:05 - 11:25 Transfusão de plaquetas em onco-hematologia / *Platelet transfusion in oncohematology* **Helio Moraes de Souza**
- 11:25 - 11:45 Plasma fresco congelado: quando e como transfundir / *Fresh frozen plasma: when and how to transfuse* **Luiz de Melo Amorim Filho**
- 11:45 - 12:05 Transfusão de granulócitos: estado atual / *Granulocyte transfusion: current scenario* **Ricardo de Paula Battaglini**
- 12:05 - 12:30 Discussão / *Discussion*

Auditório / Auditorium 3 (Térreo / Ground floor)

DOAÇÃO DE SANGUE / *Blood donation*

Moderadores / *Moderators*
CÉSAR DE ALMEIDA NETO
e **MARIA ANGÉLICA DE CAMARGO SOARES**

- 8:30 - 8:50 Aspectos motivacionais para doação de sangue / *Motivational aspects for blood donation* **César de Almeida Neto**
- 8:50 - 9:10 Como tornar mais eficaz a triagem clínica de candidatos à doação de sangue / *How to make clinical screening of blood donors more effective* **Ester Cerdeira Sabino**
- 9:10 - 9:30 Doação de plaquetas: doadores HLA e HPA tipados? / *Platelet donation: typed HLA and HPA donors?* **Carolina Bub**
- 9:30 - 9:50 Fatores que interferem na fidelização de doadores de sangue / *Factors that interfere in the loyalty of blood donors* **Eugênia Maria Amorim Ubiali**
- 9:50 - 10:15 Discussão / *Discussion*

10:15 - 10:45 Intervalo / *Break*

DOENÇAS TRANSMISSÍVEIS POR TRANSFUSÃO / *Transfusion-transmitted diseases*

Moderadores / *Moderators*
OSNEI OKUMOTO e JOSÉ ROBERTO LUZZI

- 10:45 - 11:05 Zika, dengue e chicungunia: situação atual / *Zika, dengue fever and chicungunia : current scenario* **José Eduardo Levi**
- 11:05 - 11:25 Hepatite em áreas endêmicas / *Hepatitis in endemic areas* **Denys Eiti Fujimoto**
- 11:25 - 11:45 Doadores anti-HBc positivos: como conduzir / *Anti-HBc positive donors: how to manage* **Antonio Eduardo Benedito Silva**
- 11:45 - 12:05 A recusa de doadores por agentes infecciosos / *Refusal of donors for infectious agents* **Ester Cerdeira Sabino**
- 12:05 - 12:30 Discussão / *Discussion*

11:00

REUNIÃO DO CONSELHO DELIBERATIVO DA ABHH

Sala / Room 6 (Piso superior / Upper floor)

12:30 - 12:45

INTERVALO - Visita aos expositores / Break - Visit to exhibitors' area



Museu do Ipiranga

12:45 - 13:45

SESSÃO PLENÁRIA

Plenary Session

1
Quinta
Thursday

APRESENTAÇÃO DOS TRABALHOS CIENTÍFICOS PREMIADOS
Presentation of awarded works

Moderadores / Moderators

ROBERTO PASSETTO FALCÃO e SARA TERESINHA OLALLA SAAD
Auditório / Auditorium 5 (Térreo / Ground floor)

MELHOR TRABALHO EM TRANSPLANTE DE MEDULA ÓSSEA E CÉLULAS-TRONCO
SOBREVIDA PÓS TCTH EM PACIENTES ADULTOS PORTADORES DE LEUCEMIA MIELOIDE AGUDA,
DE ACORDO COM O STATUS DE DOENÇA RESIDUAL MÍNIMA
POR CITOMETRIA DE FLUXO PRÉ TRANSPLANTE

IKOMA-COLTURATO MRV, SIMIONI AJ, PENITENTI M, BORTOLUCCI CM, CONTI JE, COLTURATO I,
FRANCESCHI FLS, SILVA FR, SILVA MP, COLTURATO VAR

MELHOR TRABALHO EM HEMOTERAPIA E TERAPIA CELULAR

ESTABLISHMENT OF A PRECLINICAL MODEL OF BURKITT'S LYMPHOMA:
EVALUATING EFFICACY OF CAR-T-CD19 CELLS

PEREIRA MSF, MOÇO PD, VAZ LD, FANTACINI DMC, MIZUKAMI A, FARIAS KM, SWIECH K,
CASTRO VP, COVAS DT

MELHOR TRABALHO EM HEMATOLOGIA PEDIÁTRICA

PERFIL CLÍNICO, HEMATOLÓGICO E GENÉTICO EM UMA COORTE NEONATAL
COM HEMOGLOBINOPATIA SC

REZENDE PDV, SANTOS MV, CAMPOS GF, SOUZA MB, OLIVEIRA EL, ALMEIDA JA, OLIVEIRA LMM,
BELISÁRIO AR, SILVA CM, VIANA MB

MELHOR TRABALHO EM HEMOSTASIA

DEFICIÊNCIA DA PROTEÍNA Arhgap21 ACELERA PROCESSO HEMOSTÁTICO
EM CAMUNDONGOS HETEROZIGOTOS NOCAUTES

BERNUSSO VA, LAZARINI M, FERRO KV, VICENTE CP, SAAD STO

MELHOR TRABALHO EM HEMATOLOGIA

NOVO COMPOSTO É CAPAZ DE DIMINUIR A PRODUÇÃO TNF- α E A ADESÃO DE NEUTRÓFILOS
DE INDIVÍDUOS CONTROLE E PACIENTES COM HEMOGLOBINOPATIA SC "IN VITRO"

SOUZA CM, LANARO C, MELO TR, SAAD STO, SANTOS JLD, COSTA FF

13:45 - 14:00

INTERVALO - Visita aos expositores / Break - Visit to exhibitors' area

**SUPER QUINTA:
WORKSHOPS CORPORATIVOS**
Super Thursday: Corporate Workshops

14:00 - 15:30

AMGEN

Auditório / Auditorium 2 (Térreo / Ground floor)

- 14:00 - 15:30

**IMUNOTERAPIA EM LEUCEMIA LINFOBLÁSTICA AGUDA /
*Immunotherapy in acute lymphoblastic leukemia***

Moderador / Moderator
VANDERSON ROCHA

Palestrante internacional / *International speaker*
NICOLAS BOISSEL

Avaliação de doença residual mínima em LLA /
Assessing minimal residual disease in ALL

Imunoterapia em LLA: quais são as possibilidades? /
Immunotherapy in ALL: what are the possibilities?

LLA em adolescentes e adultos / *Adolescent/adult ALL*

LLA em pediatria / *Pediatric ALL*

Discussão clínica / *Clinical discussion*

Perguntas & Respostas / *Questions & Answers*

ABBVIE

Auditório / Auditorium 3 (Térreo / Ground floor)

- 14:00 - 14:10

Abertura / *Opening*

Moderador / Moderator
CARLOS SÉRGIO CHIATTONE

Carlos Sérgio Chiattonne

- 14:10 - 14:50

Um olhar para o futuro: a avaliação da DRM como evolução
no monitoramento da resposta terapêutica na leucemia
linfocítica crônica / *A view of the future: the role of MRD on
the treatment response evaluation in CLL*

Francesc Bosch

- 14:50 - 15:10

Caso clínico / *Clinical case*

Talita Bueno da Silveira

- 15:10 - 15:25

Discussão / *Discussion*

Todos

- 15:25 - 15:30

Considerações finais / *Closing remarks*

Carlos Sérgio Chiattonne

**SUPER QUINTA:
WORKSHOPS CORPORATIVOS**
Super Thursday: Corporate Workshops

14:00 - 15:30

NOVARTIS

Auditório / Auditorium 4 (Térreo / Ground floor)

JAKAVI / JAKAVI

Moderador / Moderator
NELSON HAMERSCHLAK

- 14:00 - 14:10

Abertura / *Opening*

Nelson Hamerschlak

- 14:10 - 14:40

Mielofibrose no Brasil: dados atualizados do tratamento
com JAKAVI na população brasileira (Estudo JUMP) /
*Myelofibrosis in Brazil: updated data on JAKAVI treatment
in the Brazilian population (JUMP study)*

Laura Fogliatto

- 14:40 - 15:00

Apresentação de casos clínicos / *Clinical cases presentation*

Renato Sampaio Tavares

- 15:00 - 15:25

Perguntas e Respostas / *Questions & Answers*

Todos

- 15:25 - 15:30

Considerações finais / *Final remarks*

Nelson Hamerschlak

NOVO NORDISK

Auditório / Auditorium 5 (Térreo / Ground floor)

**COMPROMISSO NOVO NORDISK COM O MANEJO DOS SANGRAMENTOS /
*Novo Nordisk's commitment to bleeding management***

- 14:00 - 14:05

Boas-vindas e objetivo do simpósio / *Welcome*

Margareth Castro Ozelo

- 14:05 - 14:25

Manejo do sangramento na hemofilia adquirida /
Bleeding management in acquired haemophilia

Paula Ribeiro Villaça

- 14:25 - 14:45

Manejo do sangramento na hemofilia congênita com inibidor /
Bleeding management in congenital haemophilia with inhibitors

Marília Renni

- 14:45 - 15:15

Manejo do sangramento em coagulopatias raras /
Bleeding management in rare bleeding disorders

Sandra Vallin Antunes

- 15:15 - 15:30

Perguntas e Respostas / *Questions & Answers*

Margareth Castro Ozelo

**SUPER QUINTA:
WORKSHOPS CORPORATIVOS**
Super Thursday: Corporate Workshops

14:00 - 15:30

JANSSEN Auditório / Auditorium 6 (Térreo / Ground floor)

Moderador / Moderator
ÂNGELO MAIOLINO

**REDEFININDO A HISTÓRIA DO MIELOMA MÚLTIPLO /
Redefining multiple myeloma history**

- 14:00 - 14:30 Considerações atuais no tratamento de primeira linha em pacientes não elegíveis ao transplante / *Current considerations for ineligible patients in frontline* **Vânia Tietsche de Moraes Hungria**
- 14:30 - 15:00 Otimizando o tratamento em pacientes recidivados e refratários / *Optimizing the treatment in relapsed and refractory patients* **Francesca Gay**
- 15:00 - 15:30 Discussão / *Discussion*

LIBBS Salas / Rooms 1/2/3 (Piso superior / Upper floor)

- 14:00 - 14:40 Biossimilares: além dos aspectos clínicos / *Biosimilars: beyond the clinical aspects* **Rony Schaffel**
- 14:40 - 15:10 Biossimilar: apresentação dos dados do estudo fase III do Anti-CD20 RTX83 / *RTXM83 trial: data report. A proposed biosimilar of rituximab* **Danielle Leão**
- 15:10 - 15:30 Perguntas / *Questions*

TAKEDA Salas / Rooms 4/5 (Piso superior / Upper floor)

- 14:00 - 15:30 **MANEJO DA DEFICIÊNCIA DE FERRO E ANEMIA NA PRÁTICA CLÍNICA. SPRINT OU MARATONA? / *Management of iron deficiency and anemia in clinical practice. Sprint or marathon?***

Chairs / Chairs
RODOLFO DELFINI CANÇADO e FLÁVIO NAOUM

**SUPER QUINTA:
WORKSHOPS CORPORATIVOS**
Super Thursday: Corporate Workshops

14:00 - 15:30

BIO-RAD Salas / Rooms 7/8 (Piso superior / Upper floor)

- 14:00 - 15:30 **IMUNO-HEMATOLOGIA / *Immunohematology***
Workflow analysis para imuno-hematologia: o futuro é hoje, você está preparado? / Workflow analysis for immunohematology: the future is now, are you ready? **Fabian Pohlmann**

Casos complexos de imuno-hematologia enviados a um laboratório de referência no Reino Unido / Immunohematology complex cases solved by Blood Group Reference Laboratory (IBGRL) in UK **Paul Shane Grimsley**

ASTRAZENECA Salas / Rooms 10/11 (Piso superior / Upper floor)

Moderador / Moderator
JAYR SCHMIDT FILHO

- 14:00 - 15:30 **Novas perspectivas no tratamento de pacientes com linfoma de células do manto recorrente/refratário: um novo inibidor seletivo de segunda-geração da BTK / *Future time perspective for relapsed/refractory mantle cell lymphoma patients treatment: a novel selective second-generation BTK inhibitor*** **John Pagel**

15:30 - 16:00 **INTERVALO - Visita aos expositores / Break - Visit to exhibitors' area**

**SUPER QUINTA:
WORKSHOPS CORPORATIVOS**
Super Thursday: Corporate Workshops

16:00 - 17:30

CELGENE		Auditório / Auditorium 2 (Térreo / Ground floor)	
<p>COMO OTIMIZAR O TRATAMENTO DO MIELOMA MÚLTIPLO ATUAL E O QUE ESPERAR PARA O FUTURO: DA LENALINOMIDA AO CAR T-CELL / <i>How to optimize multiple myeloma current treatment and what to expect for the future: from lenalidomide to CAR T-cell</i></p>			
		<p><i>Chairs / Chairs</i> VÂNIA TIETSCH DE MORAES HUNGRIA e ÂNGELO MAIOLINO</p>	
• 16:00 - 16:05	Introdução / <i>Introduction</i>		
• 16:05 - 16:30	Considerações no tratamento de 1ª linha no mieloma múltiplo: primeira linha e manutenção pós-transplante / <i>Considerations in 1st line multiple myeloma: treatment in 1st line and post-transplant maintenance</i>		Jairo Sobrinho
• 16:30 - 16:55	Dos estudos clínicos à vida real no tratamento do mieloma múltiplo recidivado/refratário / <i>From clinical trials to real life in multiple myeloma relapsed/refractory treatment</i>		Danielle Leão
• 16:55 - 17:20	Ainda há espaço para novas terapias em mieloma múltiplo? O papel das células CAR-T / <i>Is there space for new therapies in multiple myeloma? The role of CAR-T cells</i>		Marco Aurélio Salvino
• 17:20 - 17:30	Perguntas e Respostas / <i>Q&A</i>		

ROCHE		Auditório / Auditorium 3 (Térreo / Ground floor)	
<p>EMICIZUMABE - NOVA ALTERNATIVA TERAPÊUTICA NO TRATAMENTO DE HEMOFILIA A COM INIBIDOR / <i>Emicizumab - New therapeutic alternative in the treatment of hemophilia A with inhibitor</i></p>			
• 16:00 - 16:10	Abertura: Eficácia e segurança de emicizumabe nos estudos HAVEN 1 e 2 / <i>Opening: Emicizumab efficacy and safety in studies HAVEN 1 and 2</i>		Luciana Correa Oliveira de Oliveira
• 16:10 - 16:30	Caso clínico 1: Uso de emicizumabe em pacientes pediátricos / <i>Case 1: Emicizumab administration in pediatric patients</i>		Robert Sidonio
• 16:30 - 16:50	Caso clínico 2: Uso de emicizumabe em pacientes adultos / <i>Case 2: Emicizumab administration in adult patients</i>		Santiago Bonanad Boix
• 16:50 - 17:10	Caso clínico 3: A experiência do Brasil no uso de emicizumabe - Estudo Stacey / <i>Case 3: Brazilian experience with emicizumab - Stacey study</i>		Luciana Correa Oliveira de Oliveira
• 17:10 - 17:25	Discussão / <i>Round-table</i>		Todos
• 17:25 - 17:30	Fechamento / <i>Closing remarks</i>		Luciana Correa Oliveira de Oliveira

**SUPER QUINTA:
WORKSHOPS CORPORATIVOS**
Super Thursday: Corporate Workshops

16:00 - 17:30

NOVARTIS		Auditório / Auditorium 4 (Térreo / Ground floor)	
<p>RYDAPT / RYDAPT</p> <p>ATUALIZAÇÃO EM LEUCEMIA MIELOIDE AGUDA / <i>Acute myeloid leukemia update</i></p>			
• 16:00 - 16:10	Abertura / <i>Opening</i>		Eduardo Magalhães Rego
• 16:10 - 17:00	Um novo olhar sobre a LMA / <i>A new look into AML</i>		Reinaldo Dall Bello
• 17:00 - 17:15	Apresentação de caso clínico / <i>Clinical case presentation</i>		Eduardo Magalhães Rego
• 17:15 - 17:30	Fechamento / <i>Closing remarks</i>		Todos

JANSSEN		Auditório / Auditorium 6 (Térreo / Ground floor)	
<p>COMO SEQUENCIAR O TRATAMENTO DAS DOENÇAS LINFOPROLIFERATIVAS / <i>How to sequence the treatment of lymphoproliferative diseases</i></p>			
• 16:00 - 16:10	Fatores para a escolha do tratamento / <i>Factors for choosing treatment</i>		John Allan
• 16:10 - 16:20	Tratamento guiado por fitness / <i>Fitness-guided treatment</i>		John Allan
• 16:20 - 16:30	1ª linha de tratamento da LLC / <i>1st treatment line of CLL</i>		John Allan
• 16:30 - 16:40	Tratamento de pacientes R/R na LLC / <i>Treatment of R/R patients in the CLL</i>		John Allan
• 16:40 - 16:50	O que fazer na primeira recaída? / <i>What to do on the first relapse?</i>		
• 16:50 - 17:00	O papel do transplante alogênico no LCM / <i>Role of allogeneic transplantation in MCL</i>		
• 17:00 - 17:10	O que fazer no paciente alto risco? / <i>What to do at high risk patient?</i>		
• 17:10 - 17:20	Como sequenciar os novos tratamentos / <i>How to sequence new treatments</i>		
• 17:20 - 17:30	Perguntas e Respostas / <i>Questions & Answers</i>		

CEI / CERUS		Salas / Rooms 1/2/3 (Piso superior / Upper floor)	
• 16:00 - 17:30	Segurança para o sangue, acessível e sustentável, através da inativação de patógenos / <i>Affordable, sustainable blood safety with pathogen inactivation</i>		

SANOFI		Salas / Rooms 4/5 (Piso superior / Upper floor)	
• 16:00 - 17:20	Resultados dos estudos / <i>Studies outcomes</i>		Ana Maria Martins
	Eliglustat no dia a dia: perfil de paciente e manejo do tratamento / <i>Eliglustat on a daily basis: patient profile and treatment management</i>		Renata Cravo

18º ENCONTRO DE ENFERMAGEM EM HEMATOLOGIA, HEMOTERAPIA E TMO /
18th Meeting on Nursing in Hematology, Hemotherapy and BMT

Salas / Rooms 12/13 (Piso superior / Upper floor)

Coordenadoras / *Coordinators*
MARCELA GANZELLA SISDELLI
e **THAYS VIEIRA CUSATO**

- 8:30 - 8:45 Abertura / *Opening* **Marcela Ganzella Sisdelli e Thays Vieira Cusato**

MESA-REDONDA: REAÇÃO TRANSFUSIONAL / *Round-Table: Transfusion reaction*

Moderadora / *Moderator*
ELAINE NEGRI

- 8:45 - 9:05 Reações transfusionais imediatas / *Immediate transfusion reactions* **Fabício Biscaro Pereira**
- 9:05 - 9:25 Reações transfusionais tardias / *Delayed transfusion reactions* **Fabício Biscaro Pereira**
- 9:25 - 9:45 Monitoramento das transfusões e atendimento às reações transfusionais - O olhar do enfermeiro / *Transfusions monitoring and assistance to transfusion reactions - The nurse's gaze* **Marcela Ganzella Sisdelli**
- 9:45 - 10:15 Notificação de reações transfusionais no NOTIVISA / *Notification of transfusion reactions on NOTIVISA* **Andressa Honorato M. de Amorim**
- 10:15 - 10:30 Discussão / *Discussion*

10:30 - 11:00 Intervalo / *Break*

MESA-REDONDA: DOAÇÃO DE SANGUE TOTAL E HEMOCOMPONENTES POR AFÉRESE /
Round-Table: Whole blood and blood components apheresis donation

Moderadora / *Moderator*
THAYS VIEIRA CUSATO

- 11:00 - 11:25 Punção periférica da jugular externa para coleta de células progenitoras hematopoéticas de sangue periférico / *Peripheral puncture of the external jugular for collection of peripheral blood hematopoietic progenitor cells* **Nixon Ramos da Silva**
- 11:25 - 11:50 Coleta de hemocomponentes por aférese: responsabilidades do enfermeiro / *Apheresis blood components collection: responsibilities of the nurse* **Emerson Clayton Amaro**
- 11:50 - 12:15 Reações adversas à doação de sangue total e aférese - FORMSUS / *Adverse reactions to whole blood donation and apheresis - FORMSUS* **Andressa Honorato M. de Amorim**
- 12:15 - 12:40 A cultura de doação voluntária de sangue entre a população / *The culture of voluntary blood donation among the population* **Isamara Flores da Rocha**

- 12:40 - 13:00 Discussão / *Discussion*

13:00 - 14:15 Intervalo para Almoço / *Break for Lunch*

MESA-REDONDA: COAGULOPATIAS E HEMOFILIA /
Round-Table: Coagulopathies and hemophilia

Moderadora / *Moderator*
ANA CLAUDIA ACERBI

- 14:15 - 14:45 Hemofilia: cuidando do paciente com inibidor / *Hemophilia: caring for the patient with an inhibitor* **Andrea Luisa de Almeida Sambo**
- 14:45 - 15:15 Radiossinoviotese em hemofilia / *Radiosynoviorrhesis in hemophilia* **Luciana Correa Oliveira de Oliveira**
- 15:15 - 15:45 Webcoagulopatias: benefícios e dificuldades com o sistema / *Webcoagulopathies: benefits and difficulties with the system* **Luciene Figueiredo**
- 15:45 - 16:00 Uso de novos anticoagulantes orais: orientações e precauções / *Use of new oral anticoagulants: guidelines and precautions* **Luciana Correa Oliveira de Oliveira**

16:00 - 16:15 Intervalo / *Break*

APRESENTAÇÃO DE TRABALHOS ORAIS /
Oral scientific works presentation

- 16:15 - 16:25 EXPOSIÇÃO OCUPACIONAL A AGROTÓXICOS E O CÂNCER: UMA QUESTÃO DE SAÚDE PÚBLICA
Ciência CTDNS, Ferreira DLM, Junior OR, Lanza MVC
- 16:25 - 16:35 HEMOTERAPIA: A IMPORTÂNCIA DE CONHECIMENTOS TEÓRICO/PRÁTICOS EM EQUIPES MULTIDISCIPLINARES DENTRO DO AMBIENTE HOSPITALAR
Inácio JC, Teixeira PMN
- 16:35 - 16:45 UM ESTUDO DE CASO: O PROCESSO DE ENFERMAGEM E A LEUCEMIA MIELOIDE AGUDA
N RA, Roberta C, Bruna P
- 16:45 - 16:55 VIVÊNCIAS DE ADOLESCENTES COM CÂNCER SOBRE A HOSPITALIZAÇÃO E OS CUIDADOS DE ENFERMAGEM
Silva KMH, Silva MA, Guimarães TMR

12º SIMPÓSIO DE GESTÃO EM UNIDADES DE HEMOTERAPIA /
12th Symposium on Hemotherapy Units Symposium

Salas / Rooms 14/15 (Piso superior / Upper floor)

Coordenador / Coordinator
RICARDO HADDAD

CONFERÊNCIA: REGULAÇÃO DE PRODUTOS DO SANGUE PARA FINS NÃO TRANSFUSIONAIS /
CONFERENCE: REGULATION OF BLOOD PRODUCTS FOR NON-TRANSFUSION PURPOSES

Coordenador / Coordinator
OSNEI OKUMOTO

- 8:30 - 9:15 Palestrante / *Speaker*
- 9:15 - 9:30 Discussão / *Discussion*

João Batista da Silva Jr.

CONFERÊNCIA: COMPLIANCE: DILEMAS E SOLUÇÕES /
Conference: Compliance: dilemmas and solutions

Coordenador / Coordinator
ANA PAULA ROCHA DINIZ ZANELLI

- 9:30 - 10:15 Palestrante / *Speaker*
- 10:15 - 10:30 Discussão / *Discussion*

Barbara Lespinassi Sampaio

CONFERÊNCIA: INSTRUMENTOS FINANCEIROS PARA GERENCIAMENTO DE CAIXA /
Conference: Financial tools for cash management

Coordenador / Coordinator
ANDRÉ LANGHI

- 10:30 - 11:15 Palestrante / *Speaker*
- 11:15 - 11:30 Discussão / *Discussion*

Diego de Toledo

CONFERÊNCIA: 8 PRINCIPAIS TENDÊNCIAS EM RECURSOS HUMANOS /
Conference: 8 key trends in human resources

Coordenador / Coordinator
RICARDO HADDAD

- 11:30 - 12:15 Palestrante / *Speaker*
- 12:15 - 12:30 Discussão / *Discussion*

José Eduardo Fernandes

12:30 - 14:00 Intervalo / Break

CONFERÊNCIA: VALUE BASED HEALTH CARE: AS PERCEPÇÕES DE VALOR NOS
DISTINTOS ECOSISTEMAS DE SAÚDE DO BRASIL / *Conference: Value based health care: perceptions of value in the different health ecosystems of Brazil*

Coordenadora / Coordinator
ANA PAULA ROCHA DINIZ ZANELLI

- 14:00 - 14:45 Palestrante / *Speaker*
- 14:45 - 15:00 Discussão / *Discussion*

André Ballalai Ferraz

CONFERÊNCIA: RASTREABILIDADE NO PROCESSAMENTO E DISTRIBUIÇÃO DE HEMOCOMPONENTES /
Conference: Traceability in the processing and distribution of blood components

Coordenador / Coordinator
RICARDO HADDAD

- 15:00 - 15:45 Palestrante / *Speaker*
- 15:45 - 16:00 Discussão / *Discussion*

Edson Lara Moretto

MESA-REDONDA: A REGULAÇÃO DE PRODUTOS DE TERAPIAS CELULARES - DESAFIOS E CAMINHOS /
Round-Table: Regulation of products of cell therapies - Challenges and paths

Coordenador / Coordinator
OSNEI OKUMOTO

- 16:00 - 16:45 Palestrante / *Speaker*
- 16:45 - 17:00 Discussão / *Discussion*

João Batista da Silva Jr.

ABERTURA OFICIAL
Official Opening



DATA

Date

Quinta, 1 de novembro de 2018

Thursday, November 1, 2018

HORÁRIO

Time

17:45

LOCAL

Venue

TRANSAMERICA EXPO CENTER

São Paulo - SP - Brasil

Auditórios 5 e 6 (Térreo)

Auditoriums 5 and 6 (Ground floor)

**Após a cerimônia de abertura
será servido um coquetel para os participantes.**
*After the opening ceremony
a cocktail will be served for the attendees.*

É obrigatório apresentar o crachá / Badges are mandatory

8:30 - 10:00	MESAS-REDONDAS / Round-Tables TRABALHOS CIENTÍFICOS / Scientific works Apresentações orais / Oral presentations	Página / Page 78
	HEMATOLOGIA PEDIÁTRICA / <i>Pediatric hematology</i>	Salas / Rooms 7/8 e 10/11
	ANEMIAS / <i>Anemias</i>	Auditório / Auditorium 4
	HEMOSTASIA E TROMBOSE / <i>Hemostasis and thrombosis</i>	Auditório / Auditorium 2
	ONCO-HEMATOLOGIA / <i>Onco-hematology</i>	Auditório / Auditorium 5
	POLÍTICAS DE SAÚDE / <i>Health Policies</i>	Auditório / Auditorium 6
	CITOMETRIA DE FLUXO / <i>Flow cytometry</i>	Salas / Rooms 12/13
	HEMOTERAPIA / <i>Hemotherapy</i>	Auditórios / Auditoriums 1 e 3
	TERAPIA CELULAR / <i>Cell therapy</i>	Salas / Rooms 1/2/3

8:30 - 18:00	TRABALHOS CIENTÍFICOS / Scientific works	Página / Page 108
10:15 - 11:15	Painéis / Panels Visita guiada / Guided visit	

11:15 - 11:30 **INTERVALO - Visita aos expositores / Break - Visit to exhibitors' area**

11:30 - 12:45	CONFERÊNCIAS / Conferences	Página / Page 84
	HEMATOLOGIA PEDIÁTRICA / <i>Pediatric hematology</i>	Salas / Rooms 7/8 e 10/11
	ANEMIAS / <i>Anemias</i>	Auditório / Auditorium 4
	HEMOSTASIA E TROMBOSE / <i>Hemostasis and thrombosis</i>	Auditório / Auditorium 2
	ONCO-HEMATOLOGIA / <i>Onco-hematology</i>	Auditórios / Auditoriums 5 e 6
	HEMATOLOGIA LABORATORIAL / <i>Laboratory hematology</i>	Salas / Rooms 12/13
	HEMOTERAPIA / <i>Hemotherapy</i>	Auditórios / Auditoriums 1 e 3
	TERAPIA CELULAR / <i>Cell therapy</i>	Salas / Rooms 1/2/3

12:45 - 13:00 INTERVALO - Visita aos expositores / Break - Visit to exhibitors' area

13:00 - 14:30 SIMPÓSIOS CORPORATIVOS / Corporate Symposia
Página / Page 88

TAKEDA	Auditório / Auditorium 1
GRIFOLS	Auditório / Auditorium 2
ABBVIE	Auditório / Auditorium 3
NOVARTIS	Auditório / Auditorium 4
STAGO	Auditório / Auditorium 5
AMGEN	Salas / Rooms 1/2/3
LIBBS	Salas / Rooms 4/5
ALEXION	Salas / Rooms 7/8
ZODIAC	Salas / Rooms 10/11
SHIRE	Salas / Rooms 12/13

14:45 - 16:00 CONFERÊNCIAS / Conferences
Página / Page 92

HEMATOLOGIA PEDIÁTRICA / Pediatric hematology	Salas / Rooms 7/8 e 10/11
ANEMIAS / Anemias	Auditório / Auditorium 4
HEMOSTASIA E TROMBOSE / Hemostasis and thrombosis	Auditório / Auditorium 2
ONCO-HEMATOLOGIA / Onco-hematology	Auditórios / Auditoriums 5 e 6
CITOMETRIA DE FLUXO / Flow cytometry	Salas / Rooms 12/13
HEMOTERAPIA / Hemotherapy	Auditórios / Auditoriums 1 e 3
TERAPIA CELULAR / Cell therapy	Salas / Rooms 1/2/3

16:00 - 16:30 INTERVALO - Visita aos expositores / Break - Visit to exhibitors' area

16:30 - 18:00 MESAS-REDONDAS / Round-Tables
TRABALHOS CIENTÍFICOS / Scientific works
Apresentações orais / Oral presentations
Página / Page 96

HEMATOLOGIA PEDIÁTRICA / Pediatric hematology
Salas / Rooms 7/8 e 10/11

ANEMIAS / Anemias
Auditório / Auditorium 4

HEMOSTASIA E TROMBOSE / Hemostasis and thrombosis
Auditório / Auditorium 2

ONCO-HEMATOLOGIA / Onco-hematology
Auditórios / Auditoriums 5 e 6

HEMATOLOGIA LABORATORIAL / Laboratory hematology
Salas / Rooms 12/13

HEMOTERAPIA / Hemotherapy
Auditórios / Auditoriums 1 e 3

TERAPIA CELULAR / Cell therapy
Salas / Rooms 1/2/3

EVENTOS MULTIDISCIPLINARES / Multidisciplinary Events
Página / Page 102

8:30 - 17:30 • 22º SIMPÓSIO NACIONAL DE CAPTAÇÃO DE DOADORES DE SANGUE / 22nd National Symposium on Blood Donors Recruitment
Salas / Rooms 14/15

8:30 - 18:00 • 10º SIMPÓSIO DE FARMÁCIA EM HEMATOLOGIA E HEMOTERAPIA / 10th Symposium on Pharmacy in Hematology and Hemotherapy
Salas / Rooms 4/5

• 20º SIMPÓSIO DE ODONTOLOGIA EM HEMATOLOGIA / 20th Symposium on Dentistry in Hematology
Sala / Room 6

HEMATOLOGIA PEDIÁTRICA / *Pediatric hematology*

Salas / Rooms 7/8 (Piso superior / Upper floor)

LEUCEMIA MIELOIDE AGUDA PEDIÁTRICA NO NOSSO MEIO: DESAFIOS CONTÍNUOS / *Pediatric acute myeloid leukemia in our setting: continuous challenges*

Moderadores / *Moderators*
SORAIA ROUXINOL e MARCELO MILONE

- 8:30 - 8:50 Leucemia promielocítica aguda na era do arsênico / *Acute promyelocytic leukemia in the arsenic age* Daniel Freigeiro
- 8:50 - 9:10 O tratamento da LMA nos países em desenvolvimento / *Treatment of AML in developing countries* Raul Ribeiro
- 9:10 - 9:30 Estamos prontos para protocolos contemporâneos de LMA? / *Are we ready for contemporary AML protocols?* Amilcar Cardoso

TRABALHO CIENTÍFICO / *Scientific work*
Apresentação oral / *Oral presentation*

- 9:30 - 9:40 ANÁLISE RETROSPECTIVA DE PACIENTES PEDIÁTRICOS COM LEUCEMIA MIELOIDE AGUDA DE 2006 A 2016: EXPERIÊNCIA DE UM CENTRO ÚNICO - INSTITUTO NACIONAL DE CÂNCER (INCA) Monteso KCA, Apa AG, Gonzaga YBM, Dobbin JA, Carrio MKS, Matos RRC, Silva MLM, Gomes BE, Amaral NC
- 9:40 - 9:50 COMPLICAÇÕES TROMBÓTICAS NA LEUCEMIA PROMIELOCÍTICA AGUDA PEDIÁTRICA Antunes AA, Monteiro CN, Celeste DM, Garanito MP, Cristofani LM, Filho VO, Carneiro JDA
- 9:50 - 10:00 Discussão / *Discussion*

Salas / Rooms 10/11 (Piso superior / Upper floor)

TROMBOSE EM PEDIATRIA / *Thrombosis in pediatrics*

Moderadores / *Moderators*
ANDREA THIVES DE CARVALHO HOEPERS e SAIDE TRINDADE

- 8:30 - 8:50 Trombofilia: o que temos de evidência na pediatria? / *Thrombophilia: what evidence do we have in pediatrics?* Jorge David Aivazoglou Carneiro
- 8:50 - 9:10 Profilaxia de trombose em pediatria: o que temos de evidências? / *Thrombosis prophylaxis in pediatrics: what evidence do we have?* Leonardo Brandão
- 9:10 - 9:30 Síndrome pós-trombótica: fisiopatologia, score diagnóstico e tratamento / *Post-thrombotic syndrome: pathophysiology diagnostic score and treatment* Júlia Maimone

TRABALHO CIENTÍFICO / *Scientific work*
Apresentação oral / *Oral presentation*

- 9:30 - 9:40 ESTUDO DOS PARÂMETROS PLAQUETÁRIOS EM RECÉM-NASCIDOS ATENDIDOS NA MATERNIDADE NOSSA SENHORA DE LOURDES EM ARACAJU/SE Andrade MM, Santos MSD, Oliveira TTA, Oliveira RIS, Nascimento BKS, Souza ICL
- 9:40 - 9:50 FACTOR V LEIDEN AND PROTHROMBIN MUTATION PREVALENCE EVALUATION ON A LARGE DIAGNOSTIC LABORATORY Rizzato VR, Feres MC, Junior GS, Souza AA, Boscoli DR, Martino MC, Vicari P, Tufik S
- 9:50 - 10:00 Discussão / *Discussion*

ANEMIAS / *Anemias*

Auditório / Auditorium 4 (Térreo / Ground floor)

ANEMIAS HEREDITÁRIAS / *Hereditary anemias*

Moderadores / *Moderators*
PERLA VICARI e BRUNO BENITES

- 8:30 - 8:50 Hemoglobinas instáveis: da prática clínica à identificação / *Unstable hemoglobins: from clinical practice to identification* Sandra Fátima Menosi Gualandro
- 8:50 - 9:10 Contornando as dificuldades transfusionais em pacientes com doença falciforme / *Bypassing transfusion difficulties in patients with sickle cell disease* Carla Luana Dinardo
- 9:10 - 9:30 Vacinação no adulto com doença falciforme / *Vaccination in adults with sickle cell disease* Guilherme Henrique Hencklain Fonseca

TRABALHO CIENTÍFICO / *Scientific work*
Apresentação oral / *Oral presentation*

- 9:30 - 9:40 PODE O AUMENTO DO ÁTRIO ESQUERDO SER CONSIDERADO MARCADOR PRECOCE DE GRAVIDADE NA ANEMIA FALCIFORME? Leonel RB, Bernal DAO, Jacinto MP, Campos MRS, Figueiredo MS
- 9:40 - 9:50 A HEMÓLISE AGUDA INDUZ PROCESSOS INFLAMATÓRIOS E ANGIOGÊNICOS IN VIVO Gotardo EMF, Chweih H, Brito PL, Costa R, Soares R, Costa FF, Conran N
- 9:50 - 10:00 Discussão / *Discussion*

HEMOSTASIA E TROMBOSE / *Hemostasis and thrombosis*

Auditório / Auditorium 2 (Térreo / Ground floor)

LABORATÓRIO DE HEMOSTASIA /
Hemostasis laboratory

Moderadoras / *Moderators*
FERNANDA ORSI e SILMARA MONTALVÃO

- 8:30 - 8:50 Monitoramento dos anticoagulantes orais de ação direta (DOACs): o que o laboratório oferece? / *DOAC monitoring: what does the lab offer?* João Carlos Campos Guerra
- 8:50 - 9:10 Diagnóstico e monitoramento do tratamento da hemofilia: o que o laboratório pode nos dizer? / *Diagnosis and monitoring of hemophilia treatment: what can the lab tell us?* Silmara Lima Montalvão
- 9:10 - 9:30 Diagnóstico laboratorial da SAF / *Laboratory diagnosis of APS* Stephan Moll

TRABALHO CIENTÍFICO / *SCIENTIFIC WORK*
Apresentação oral / *Oral presentation*

- 9:30 - 9:40 PACIENTES COM TROMBOEMBOLISMO VENOSO MESMO NA FASE TARDIA APRESENTAM ATIVAÇÃO E LIBERAÇÃO DE REDES EXTRACELULARES DE NEUTRÓFILOS (NETS) Zapponi KCS, Orsi FLA, Brito IR, Júnior JLRC, Montalvão SAL, Penteado CFF, Paula EV, Sckayer LFB, Annichino-Bizzacchi JM
- 9:40 - 9:50 THE IMPACT OF ANTIBODY PROFILE ASSOCIATED WITH ANTIPHOSPHOLIPID SYNDROME AND THROMBOSIS IS DEPENDENT OF LABORATORY PLATFORM Fernandes MCGL, Delima-Montalvão SA, Soares SMS, Huber SC, Orsi F, Depaula EV, Yamaguti GG, Colella MP, Annichino-Bizzacchi JM
- 9:50 - 10:00 Discussão / *Discussion*

ONCO-HEMATOLOGIA / *Onco-hematology*

Auditório / Auditorium 5 (Térreo / Ground floor)

COMO EU TRATO LLA E LMA /
How do I treat ALL and AML

Moderadores / *Moderators*
RODRIGO PORTUGAL
e ROSANE ISABEL BITTENCOURT

- 8:30 - 8:50 Administrando asparaginase no tratamento da leucemia linfoblástica aguda / *Managing asparaginase in the treatment of acute lymphoblastic leukemia* Dan Douer
- 8:50 - 9:10 Novas terapias-alvo para LMA / *New target therapies for AML* Naval Daver
- 9:10 - 9:30 Indicação de TMO na LMA: importância dos marcadores moleculares / *BMT indication in AML: importance of molecular markers* Eduardo Magalhães Rego

TRABALHO CIENTÍFICO / *Scientific work*
Apresentação oral / *Oral presentation*

- 9:30 - 9:40 IGF1R AND IGF2R EXPRESSION PREDICTS OUTCOMES AND REPRESENTS A TARGET THERAPY IN ACUTE PROMYELOCYTIC LEUKEMIA Coelho-Silva JL, Machado-Neto JA, Lucena-Araujo AR, Pereira-Martins DA, Koury LC, Melo RA, Bittencourt R, Pasquini R, Pagnano KB, Fagundes EM, Chauffaille ML, Chiattonne CS, Rego EM, Traina F
- 9:40 - 9:50 FOXO3A IS DOWNREGULATED IN ACUTE PROMYELOCYTIC LEUKEMIA AND METFORMIN TREATMENT IS EFFECTIVE AGAINST ATRA-RESISTANT APL CELLS Pereira-Martins DA, Rojas CAO, Neto PLF, Weinhauser I, Koury LC, Bittencourt R, Pagnano K, Fagundes EM, Lucena-Araujo A, Rego EM
- 9:50 - 10:00 Discussão / *Discussion*

POLÍTICAS DE SAÚDE / *Health Policies*

Auditório / Auditorium 6 (Térreo / Ground floor)

DISPONIBILIDADE DE ACESSO A MEDICAÇÃO
COM O APOIO DA SBOC / *Availability of
medication access with the support of SBOC*

Moderadores / *Moderators*
JOSÉ FRANCISCO COMENALLI MARQUES JR.
e DENYS EITI FUJIMOTO

- 8:30 - 8:55 O papel da AMB e das sociedades médicas de especialidades para o acesso dos pacientes à medicação / *Role of AMB and specialty medical societies for patients' access to medication* Miyuki Goto
- 8:55 - 9:20 Acesso à medicação para o paciente hematológico / *Access to medication for the hematologic patient* Ângelo Maiolino
- 9:20 - 9:45 Acesso à medicação para o paciente oncológico / *Access to medication for the oncology patient* Cinthya Sternberg
- 9:45 - 10:00 Discussão / *Discussion*

CITOMETRIA DE FLUXO / *Flow cytometry*

Salas / Rooms 12/13 (Piso superior / Upper floor)

SIGNIFICÂNCIA CLÍNICA DOS ACHADOS
IMUNOFENOTÍPICOS EM LÍQUOR NA LLA /
*Clinical significance of immunophenotypic
findings in cerebrospinal fluid in ALL*

Moderadores / *Moderators*
NYDIA STRACHMAN BACAL e VICENTE ODONE FILHO

- 8:30 - 8:50 Citometria / *Cytometry* Rodrigo de Souza Barroso

MESAS-REDONDAS

Round-Tables

8:30 - 10:00

- 8:50 - 9:10 LCR em LLA adulto / *Cerebrospinal fluid in adult ALL* **Belinda Pinto Simões**
- 9:10 - 9:30 LCR em LLA pediátrica / *Cerebrospinal fluid in pediatrics ALL* **Maria Lúcia de Martino Lee**

TRABALHO CIENTÍFICO / *Scientific work*
Apresentação oral / *Oral presentation*

- 9:30 - 9:40 ANÁLISE DOS TESTES DE CROSSMATCHING PLAQUETÁRIO POR CITOMETRIA DE FLUXO (PIFT) DOS PACIENTES COM SUSPEITA DE REFRATARIEDADE PLAQUETÁRIA ATENDIDOS PELA FUNDAÇÃO PRÓ-SANGUE/ HEMOCENTRO DE SÃO PAULO
Barbato FB, Kuniyoshi AM, Cardoso R, Bonifácio SL, Conrado M, Oliveira VB, Dezan MR, Rocha V, Mendrone-Junior A, Dinardo CL
- 9:40 - 09:50 ERITRODERMIA: ELEVADA SENSIBILIDADE E VALOR PREDITIVO NEGATIVO DA TRIAGEM PARA DOENÇA LINFOPROLIFERATIVA T POR CITOMETRIA DE FLUXO UTILIZANDO 6 ANTICORPOS MONOCLONAIS
Siqueira LG, Oechsler HLS, Silva MCA, Barroso RS, Maciel FVR, Herculani JECC, Reis CRMD, Martins MT, Ribeiro JCC, Sales MM
- 9:50 - 10:00 Discussão / *Discussion*

HEMOTERAPIA / *Hemotherapy*

Auditório / *Auditorium 1 (Térreo / Ground floor)*

DOAÇÃO DE SANGUE / *Blood donation*

Moderadores / *Moderators*
CÉSAR DE ALMEIDA NETO
e **MARIA ANGÉLICA DE CAMARGO SOARES**

- 8:30 - 8:50 Perfil de doadores com risco para TRALI / *Profile of donors at risk for TRALI* **Antonio Fabron Jr.**
- 8:50 - 9:10 Como abordar doadores de sangue com resultados falso-positivos na triagem sorológica e molecular / *How to approach blood donors with false-positive results in serological and molecular screening* **César de Almeida Neto**
- 9:10 - 9:30 Perfil de ferro em doadores de sangue / *Profile of iron in blood donors* **Maria Angélica de Camargo Soares**
- 9:30 - 9:50 Estratégias eficazes para seleção de doadores raros / *Effective strategies for selection of rare donors* **Lilian Castilho**
- 9:50 - 10:00 Discussão / *Discussion*

Auditório / *Auditorium 3 (Térreo / Ground floor)*

AFÉRESES / *Apheresis*

Moderadores / *Moderators*
ALFREDO MENDRONE JR. e MARCELO DE CARVALHO BRAGA

- 8:30 - 8:55 Aféreses para coleta de linfócitos para imunoterapia de pacientes com câncer (CAR-T cell) / *Apheresis for lymphocytes collection for immunotherapy of cancer patients (CAR-T cell)* **Antonio Sérgio Torloni**

MESAS-REDONDAS

Round-Tables

8:30 - 10:00

- 8:55 - 9:20 PRP: obtenção e utilização em pesquisas / *PRP: obtaining and using in surveys* **Ângela Luzzo**
- 9:20 - 9:45 Doença do Enxerto-versus-Hospedeiro: situação atual e futura / *Graft-versus-Host disease: current status and future view* **Madan Jagasia**
- 9:45 - 10:00 Discussão / *Discussion*

TERAPIA CELULAR / *Cell therapy*

Salas / *Rooms 1/2/3 (Piso superior / Upper floor)*

TERAPIA CELULAR / *Cell therapy*

Moderadores / *Moderators*
NELSON HAMERSCHLAK e KAREN DE LIMA PRATA

- 8:30 - 8:55 O uso de células geneticamente modificadas para doenças hereditárias e adquiridas / *Use of genetically-modified cells for inherited and acquired disorders* **Valder Arruda**
- 8:55 - 9:20 Uso de células mesenquimais para doenças inflamatórias / *Use of mesenchymal cells for inflammatory diseases* **Patrick Hanley**
- 9:20 - 9:45 Panorama da terapia celular no mundo: desafios e conquistas / *Global overview of the cell therapy: challenges and achievements* **Dimas Tadeu Covas**
- 9:45 - 10:00 Discussão / *Discussion*

TRABALHOS CIENTÍFICOS / *Scientific works*

8:30 - 18:00 Painéis / *Panels (Página / Page 108)*

10:15 - 11:15 Visita guiada / *Guided visit*

11:15 - 11:30 INTERVALO - Visita aos expositores / *Break - Visit to exhibitors' area*

HEMATOLOGIA PEDIÁTRICA / Pediatric hematology

Salas / Rooms 7/8 (Piso superior / Upper floor)

LINFOMAS PEDIÁTRICOS E DÚVIDAS ATUAIS / Pediatric lymphomas and current issues

Moderadoras / Moderators
GABRIELE ZAMPERLINI NETTO
e **MELISSA FERREIRA DE MACEDO**

- 11:30 - 12:00 Imunoterapia em linfomas pediátricos: melhorando as chances de cura ou adiando a recidiva? / *Immunotherapy in pediatric lymphomas: improving the chances of cure or delaying relapse* **Lilian Cristofani**
- 12:00 - 12:30 Papel do TMO alogeneico em linfomas Hodgkin recidivados / *Role of allogeneic BMT in relapsed Hodgkin's lymphoma* **Victor Gottardello Zecchin**
- 12:30 - 12:45 Discussão / Discussion

Salas / Rooms 10/11 (Piso superior / Upper floor)

MANEJO DA TROMBOSE EM SITUAÇÕES DE RISCO / Management of thrombosis under risk

Moderadoras / Moderators
JÚLIA MAIMONE e **MIRIAM PARK**

- 11:30 - 12:00 Trombólise em pediatria / *Thrombolysis in pediatrics* **Priscila Grizante**
- 12:00 - 12:30 Anticoagulação em pacientes com suporte circulatório mecânico / *Anticoagulation in patients with mechanical circulatory support* **Leonardo Brandão**
- 12:30 - 12:45 Discussão / Discussion

ANEMIAS / Anemias

Auditório / Auditorium 4 (Térreo / Ground floor)

DOENÇA FALCIFORME / Sickle cell disease

Moderadores / Moderators
MARIA STELLA FIGUEIREDO
e **ADERSON DA SILVA ARAÚJO**

- 11:30 - 12:10 Micropartículas como marcador de gravidade nas doenças falciformes / *Microparticles as a marker of sickle cell disease* **Fernando Ferreira Costa**
- 12:10 - 12:40 TMO na anemia falciforme: o que há de novo? / *BMT in sickle cell disease: what is new?* **Vanderson Rocha**
- 12:40 - 12:45 Discussão / Discussion

HEMOSTASIA E TROMBOSE / Hemostasis and thrombosis

Auditório / Auditorium 2 (Térreo / Ground floor)

CONFERÊNCIAS / Conferences

Moderadoras / Moderators
SUELY MEIRELES REZENDE
e **ALESSANDRA PREZOTTI**

- 11:30 - 12:00 Novas modalidades terapêuticas em hemofilia / *New treatment modalities in hemophilia* **Margareth Castro Ozelo**
- 12:00 - 12:30 Terapia gênica em hemofilia / *Gene therapy in hemophilia* **Valder Arruda**
- 12:30 - 12:45 Discussão / Discussion

ONCO-HEMATOLOGIA / Onco-hematology

Auditório / Auditorium 5 (Térreo / Ground floor)

CONFERÊNCIAS / Conferences

Moderadores / Moderators
CARLOS SÉRGIO CHIATTONE
e **VALÉRIA BUCCHERI**

- 11:30 - 12:00 Linfomas de células T periféricas: o que há de novo em 2018? / *Peripheral T cell lymphomas: what is new in 2018?* **Steven Horwitz**
- 12:00 - 12:30 Avanços no tratamento do linfoma de Hodgkin clássico / *Advances in the treatment of classical Hodgkin lymphoma* **Otávio Baiocchi**
- 12:30 - 12:45 Discussão / Discussion

Auditório / Auditorium 6 (Térreo / Ground floor)

CONFERÊNCIAS / Conferences

Moderadores / Moderators
SILVIA M. M. MAGALHÃES
e **CARMINO ANTONIO DE SOUZA**

- 11:30 - 12:00 Síndrome mielodisplástica após a falha das terapias de primeira linha - O que vem a seguir? / *Myelodysplastic syndrome after first-line therapies failure - What's next?* **Valéria Santini**
- 12:00 - 12:30 Como o avanço das metodologias de estudo do genoma contribuiu para o aprimoramento da compreensão da biologia e do tratamento da leucemia mieloide crônica / *How the advancement of the methodologies to study the genome have contributed to the improvement of the understanding of the biology and treatment of chronic myeloid leukemia* **Giuseppe Saglio**
- 12:30 - 12:45 Discussão / Discussion

HEMATOLOGIA LABORATORIAL / Laboratory hematology

Salas / Rooms 12/13 (Piso superior / Upper floor)

LABORATÓRIO NAS DOENÇAS RARAS /
The lab in rare diseases

Moderadores / Moderators
LÍGIA NIERO MELO e KLEBER FERTRIN

- 11:30 - 12:00 Avaliação laboratorial da hemoglobinúria paroxística noturna / *Laboratory evaluation of paroxysmal nocturnal hemoglobinuria* Lucas Cantadori
- 12:00 - 12:30 Avaliação laboratorial da síndrome hemofagocítica / *Laboratory evaluation of hemophagocytic syndrome* Cristina Bortolheiro
- 12:30 - 12:45 Discussão / Discussion

HEMOTERAPIA / Hemotherapy

Auditório / Auditorium 1 (Térreo / Ground floor)

CONFERÊNCIAS / Conferences

Moderador / Moderator
DANTE LANGHI JR.
e MARIÂNGELA MOSCHEN

- 11:30 - 12:00 Vigilância de arbovírus no Brasil / *Arbovirus surveillance in Brazil* Michael Busch
- 12:00 - 12:30 Sistema de monitoramento de infecções transmitidas por transfusão da FDA - EUA (TTIMS) / *US FDA transfusion transmitted infections monitoring system (TTIMS)* Michael Busch
- 12:30 - 12:45 Discussão / Discussion

Auditório / Auditorium 3 (Térreo / Ground floor)

CONFERÊNCIAS / Conferences

Moderadores / Moderators
JOSÉ ORLANDO BORDIN e ELYSE MORITZ

- 11:30 - 12:00 Antígeno neutrofílico humano / *Human neutrophil antigens* Behnaz Bayat
- 12:00 - 12:30 Mecanismos de TRALI mediados por anticorpos / *Mechanisms of antibody mediated TRALI* Behnaz Bayat
- 12:30 - 12:45 Discussão / Discussion

TERAPIA CELULAR / Cell therapy

Salas / Rooms 1/2/3 (Piso superior / Upper floor)

CONFERÊNCIAS / Conferences

Moderadores / Moderators
ALFREDO MENDRONE JR. e RENATO CUNHA

- 11:30 - 12:00 Células CAR T em onco-hematologia: onde estamos e para onde vamos / *CAR T cells in onco-hematology: where we are and where we go* Mauro Avanzi
- 12:00 - 12:30 Imunoterapia de células T para leucemia / *Immunotherapy of T cells for leukemia* Patrick Hanley
- 12:30 - 12:45 Discussão / Discussion

12:45 - 13:00

INTERVALO - Visita aos expositores / Break - Visit to exhibitors' area

SIMPÓSIOS CORPORATIVOS
Corporate Symposia

13:00 - 14:30

TAKEDA		Auditório / Auditorium 1 (Térreo / Ground floor)
ALCANÇANDO ÊXITOS NA JORNADA DO PACIENTE COM PATOLOGIAS HEMATOLÓGICAS CD30+ / Achieving successes in the patient's journey with haematological pathologies CD30+		
• 13:00 - 13:05	Abertura / Opening	Nelson Spector
• 13:05 - 13:25	Estratégias para otimizar resultados para pacientes com linfoma de Hodgkin R/R / Strategies to optimize results for patients with Hodgkin's lymphoma R/R	Otávio Baiocchi
• 13:25 - 13:40	Melhorando os resultados para pacientes com LAGCs R/R / Improving outcomes for patients with ALCL R/R	Laura Fogliatto
• 13:40 - 14:20	Novas perspectivas para pacientes com linfomas cutâneos / New perspectives for patients with cutaneous lymphomas	Steven Horwitz
• 14:20 - 14:30	Perguntas e Respostas / Q&A	

GRIFOLS		Auditório / Auditorium 2 (Térreo / Ground floor)
• 13:00 - 14:30	SEGURANÇA E EFICIÊNCIA APLICADA A MEDICINA TRANSFUSIONAL / Safety and efficiency applied to transfusional medicine	
	Eficácia clínica e parâmetros in vitro de qualidade de concentrados de plaquetas preservados em soluções aditivas de plaquetas (PAS) / Clinical efficacy and in vitro quality parameters of platelet concentrates preserved in platelet additive solutions (PAS)	Dirk de Korte
	Os benefícios da automação em imuno-hematologia - Experiência com o novo sistema Eflexis / The benefits of automation in immunohematology - Experience with the new Eflexis system	Christopher Elliot

SIMPÓSIOS CORPORATIVOS
Corporate Symposia

13:00 - 14:30

ABBVIE		Auditório / Auditorium 3 (Térreo / Ground floor)
PAINEL DE ESPECIALISTAS / Panel specialists		
		Moderador / Moderator CELSO ARRAIS
• 13:00 - 13:05	Abertura / Opening	Celso Arrais
• 13:05 - 13:35	Nova era do tratamento da leucemia linfocítica crônica: o bloqueio da BCL-2 como terapia-alvo e a evolução da avaliação de resposta terapêutica / The new era of CLL therapy: BCL-2 blockage as target therapy and the evolution of response evaluation	Francesc Bosch
• 13:35 - 14:05	O manejo do paciente na era das terapias-alvo em LLC / CLL patient management in the era of target-therapy	Matthew Davids
• 14:05 - 14:20	Caso clínico / Clinical case	Celso Arrais e Matthew Davids
• 14:20 - 14:30	Discussão / Discussion	Celso Arrais

NOVARTIS		Auditório / Auditorium 4 (Térreo / Ground floor)
ATUALIZAÇÃO EM ANEMIA APLÁSTICA / Aplastic anemia updates		
• 13:00 - 13:10	Abertura / Opening	Rodrigo Calado
• 13:10 - 14:00	Anemia aplástica severa - 1ª linha: mudando a jornada do paciente / Severe aplastic anemia - 1 st line: changing patient journey	Regis Peffault De Latour
• 14:00 - 14:15	Apresentação de caso clínico / Clinical case presentation	Rodrigo Calado
• 14:15 - 14:30	Discussão / Discussion	Todos

STAGO		Auditório / Auditorium 5 (Térreo / Ground floor)
A IMPORTÂNCIA DO DIAGNÓSTICO E PREDIÇÃO DE DOENÇAS TROMBÓTICAS / Importance of diagnosis and prediction of thrombotic diseases		
• 13:00 - 13:05	Introdução / Introduction	Daniel Dias Ribeiro
• 13:05 - 13:45	Uso clínico do dímero-D em tromboembolismo venoso / Clinical use of D-dimer in venous thromboembolism	Stephan Moll
• 13:45 - 14:20	Predição de TEV em paciente com câncer / Prediction of VTE in cancer patients	Daniel Dias Ribeiro
• 14:20 - 14:30	Conclusões finais / Final remarks	Daniel Dias Ribeiro e Stephan Moll

SIMPÓSIOS CORPORATIVOS
Corporate Symposia

13:00 - 14:30

AMGEN Salas / Rooms 1/2/3 (Piso superior / Upper floor)

ESTRATÉGIAS TERAPÊUTICAS INDIVIDUALIZADAS PARA PACIENTES COM MIELOMA MÚLTIPLO REFRATÁRIO/RECIDIVADO / Individualizing therapeutic strategies for patients with relapse refractory multiple myeloma

Moderadora / Moderator
VÂNIA TIETSCHÉ DE MORAES HUNGRIA

- 13:00 - 13:15 Inibidores de proteassoma de segunda geração para o tratamento de mieloma múltiplo refratário/recidivado / *Second generation proteasome inhibitors for relapsed refractory multiple myeloma treatment* **Vânia Tietsche de Moraes Hungria**
- 13:15 - 13:45 Como trato pacientes com mieloma múltiplo refratário/recidivado / *How do I treat patients with relapse refractory multiple myeloma?* **Rafael Fonseca**
- 13:45 - 14:15 Atendimento integral para pacientes com mieloma múltiplo: considerações cardiovasculares / *Comprehensive care for patients with multiple myeloma: cardiovascular health considerations* **Ajai Chari**

LIBBS Salas / Rooms 4/5 (Piso superior / Upper floor)

- 13:00 - 14:10 Desperdício de quimioterápico e tamanho ideal de vial de bortezomibe / *Chemotherapy waste and ideal size of bortezomib vial* **Jairo Sobrinho**
- 14:10 - 14:30 Perguntas / *Questions*

ALEXION Salas / Rooms 7/8 (Piso superior / Upper floor)

HPN: O QUE APRENDEMOS APÓS 10 ANOS DE INIBIÇÃO DO COMPLEMENTO / PNH: What have we learned after 10 years of complement inhibition experience

- 13:00 - 13:05 Introdução e objetivos / *Introduction and objectives* **Phillip Scheinberg**
- 13:05 - 13:15 Fisiopatologia, diagnóstico e grupos de alto risco / *Physiopathology, diagnosis & high risk groups* **Phillip Scheinberg**
- 13:15 - 13:40 Tratamento da HPN, alta atividade da doença e caso clínico (PNH clássico) / *PNH treatment, high disease activity & clinical case (classic PNH)* **Gérard Socié**
- 13:40 - 14:05 PNH no contexto do BMF & Caso clínico (PNH no contexto do BMF) / *PNH in the context of BMF & Clinical case (PNH in the context of BMF)* **Gérard Socié**
- 14:05 - 14:30 Perguntas & Respostas / *Questions & Answers* **Todos / All**
- 14:30 Considerações finais / *Closing remarks* **Phillip Scheinberg**

SIMPÓSIOS CORPORATIVOS
Corporate Symposia

13:00 - 14:30

ZODIAC Salas / Rooms 10/11 (Piso superior / Upper floor)

- 13:00 - 14:30 **DEBATE SOBRE O DIAGNÓSTICO E TRATAMENTO DE VOD/SOS / Discussion about the diagnosis and treatment of VOD/SOS**

Palestrantes / *Speakers* **Belinda Pinto Simões, Vanderson Rocha, Nelson Hamerschlak e Vicente Odone Filho**

SHIRE Salas / Rooms 12/13 (Piso superior / Upper floor)

ATUALIZAÇÕES NO TRATAMENTO DA HEMOFILIA / Updates on hemophilia treatment

Chair / Chair
MARGARETH CASTRO OZELO

- 13:00 - 13:20 Panorama do tratamento da hemofilia no Brasil: onde estamos? / *Overview of hemophilia treatment in Brazil: where are we?* **Alessandra Prezotti**
- 13:20 - 13:50 Tratamento dos pacientes com hemofilia que desenvolvem inibidores / *Treatment of patients with hemophilia who develop inhibitors* **Marijke Van Den Berg**
- 13:50 - 14:15 Individualização do tratamento nos pacientes com hemofilia / *Individualization of treatment in patients with hemophilia* **Margareth Castro Ozelo**
- 14:15 - 14:30 Perguntas e Respostas / *Questions and Answers*

HEMATOLOGIA PEDIÁTRICA / Pediatric hematology

Salas / Rooms 7/8 (Piso superior / Upper floor)

CONFERÊNCIAS / Conferences

Moderadoras / Moderators
ANITA FRISANCO e ANA PAULA FREUND

- 14:45 - 15:15 Caracterização atual da LMMJ /
Current characterization of JMML **Luiz Fernando Lopes**
- 15:15 - 15:45 LMMJ: estratégias terapêuticas atuais x subtipos /
JMML: current therapeutic strategies x subtypes **Maria Lúcia M. Lee**
- 15:45 - 16:00 Discussão / *Discussion*

Salas / Rooms 10/11 (Piso superior / Upper floor)

**MANEJO DE PACIENTES COM PATOLOGIAS
HEMORRÁGICAS / Management of patients
with hemorrhagic disorders**

Moderadoras / Moderators
**MÔNICA PINHEIRO DE ALMEIDA VERÍSSIMO
e PAULA BRUNIERA**

- 14:45 - 15:25 Manejo perioperatório dos distúrbios de
coagulação / *Perioperative management
of coagulation disorders* **Jorge David Aivazoglou Carneiro**
- 15:25 - 15:55 Manejo da coagulopatia em crianças com doenças
hepáticas / *Management of coagulopathy
in children with liver diseases* **Christiane Maria Silva**

ANEMIAS / Anemias

Auditório / Auditorium 4 (Térreo / Ground floor)

ANEMIAS HEREDITÁRIAS / Hereditary anemias

Moderadores / Moderators
SARA SAAD e FERNANDO FERREIRA COSTA

- 14:45 - 15:15 Tratamento da eritropoese ineficaz /
Treatment of ineffective erythropoiesis **Stefano Rivella**
- 15:15 - 15:45 Bases moleculares das diseritropoeses congênicas /
Molecular bases of congenital dyserythropoietic anaemia **Roberta Russo**
- 15:45 - 16:00 Discussão / *Discussion*

HEMOSTASIA E TROMBOSE / Hemostasis and thrombosis

Auditório / Auditorium 2 (Térreo / Ground floor)

CONFERÊNCIAS / Conferences

Moderadores / Moderators
**JOYCE ANNICHINO-BIZZACCHI
e DANIEL DIAS RIBEIRO**

- 14:45 - 15:15 O tratamento do TEV na era dos anticoagulantes orais
de ação direta (DOACs) / *Treatment of venous
thromboembolism in the era of DOACs* **J Beyer-Westendorf**
- 15:15 - 15:45 Monitorização laboratorial do uso de anticoagulantes orais
de ação direta: quando, como e por quê? / *Laboratory monitoring
of oral anticoagulation with DOACs: when, how and why?* **Dayse Maria Lourenço**
- 15:45 - 16:00 Discussão / *Discussion*

ONCO-HEMATOLOGIA / Onco-hematology

Auditório / Auditorium 5 (Térreo / Ground floor)

CONFERÊNCIAS / Conferences

Moderadores / Moderators
**CARLOS SÉRGIO CHIATTONE
e RODRIGO CALADO**

- 14:45 - 15:15 Como devemos sequenciar e combinar novas terapias na LLC? /
How should we sequence and combine novel therapies in CLL? **Francesc Bosch**
- 15:15 - 15:45 Papel do transplante no tratamento da anemia aplástica
imune em 2018 / *Role of transplantation in the treatment of
immune aplastic anemia in 2018* **Regis Peffault de Latour**
- 15:45 - 16:00 Discussão / *Discussion*

Auditório / Auditorium 6 (Térreo / Ground floor)

CONFERÊNCIAS / Conferences

Moderadoras / Moderators
**VANEUZA ARAÚJO MOREIRA FUNKE
e LAURA FOGLIATTO**

- 14:45 - 15:15 Neoplasia mieloproliferativa - Sinalização JAK/STAT e
subversão da célula-tronco / *Myeloproliferative neoplasms -
JAK/STAT signalling and stem cell subversion* **Tony Green**
- 15:15 - 15:45 Ainda é necessário TMO em LLA Ph positivo? /
Is HSCT still necessary in Ph+ ALL? **Oliver Ottmann**
- 15:45 - 16:00 Discussão / *Discussion*

CITOMETRIA DE FLUXO / *Flow cytometry*

Salas / Rooms 12/13 (Piso superior / Upper floor)

**IMUNODEFICIÊNCIAS E DOENÇAS AUTOIMUNES /
*Immunodeficiencies and autoimmune diseases***

Moderadoras / *Moderators*
MIRIAM BELTRAME e MIRTES M. SALES

- 14:45 - 15:15 Diagnóstico das doenças autoimunes / *Autoimmune diseases diagnosis* **Sandro Perazzio**
- 15:15 - 15:45 Diagnóstico das imunodeficiências por citometria / *Immunodeficiencies diagnosis by cytometry* **Elaine Sobral**
- 15:45 - 16:00 Discussão / *Discussion*

HEMOTERAPIA / *Hemotherapy*

Auditório / Auditorium 1 (Térreo / Ground floor)

CONFERÊNCIAS / *Conferences*

Moderadores / *Moderators*
**JOSÉ ORLANDO BORDIN
e YURI VASCONCELOS PINHEIRO**

- 14:45 - 15:15 Barreiras imunológicas a transfusão sanguínea e de plaquetas / *Immunological barriers to blood and platelet transfusions* **Petter Höglund**
- 15:15 - 15:45 Manejo da transfusão sanguínea nas síndromes mielodisplásicas / *Blood transfusion management in myelodysplastic syndromes* **Petter Höglund**
- 15:45 - 16:00 Discussão / *Discussion*

Auditório / Auditorium 3 (Térreo / Ground floor)

CONFERÊNCIAS / *Conferences*

Moderadores / *Moderators*
**GLAUCO PLENS
e LUIZ DE MELO AMORIM FILHO**

- 14:45 - 15:15 Aloimunização a antígenos eritrocitários / *Alloimmunization to red blood cell antigens* **Steven R. Sloan**
- 15:15 - 15:45 Aplicação de *next-generation sequencing* à medicina transfusional / *Next generation sequencing application to transfusion medicine* **Connie Westhoff**
- 15:45 - 16:00 Discussão / *Discussion*

TERAPIA CELULAR / *Cell therapy*

Salas / Rooms 1/2/3 (Piso superior / Upper floor)

CONFERÊNCIAS / *Conferences*

Moderadores / *Moderators*
**VANDERSON ROCHA
e ANDREA KONDO**

- 14:45 - 15:15 Aproveitamento da função das células T para terapia com células T adotivas / *Harnessing T-cell function for adoptive T-cell therapy* **Renato Cunha**
- 15:15 - 15:45 Uso de células T para infecções virais / *Use of T cells for virus infection* **Patrick Hanley**
- 15:45 - 16:00 Discussão / *Discussion*

16:00 - 16:30

INTERVALO - Visita aos expositores / *Break - Visit to exhibitors' area*

HEMATOLOGIA PEDIÁTRICA / Pediatric hematology

Salas / Rooms 7/8 (Piso superior / Upper floor)

IMUNOTERAPIA NO TRATAMENTO DA LLA PEDIÁTRICA / Immunotherapy in the treatment of pediatric ALL

Moderadores / Moderators
LUIZ FERNANDO MANTOVANI
e **RENATO GUEDES**

- 16:30 - 16:50 Indicações do blinatumomabe e dificuldades no manejo / *Indications of blinatumomab and difficulties in management* **Cláudio Galvão de Castro Jr.**
- 16:50 - 17:10 Experiência e resultados com o uso do blinatumomabe em nosso meio / *Experience and outcomes with the use of blinatumomab in our environment* **Valéria Cortez Ginani**
- 17:10 - 17:30 CAR T em LLA: realidade ou utopia na America Latina? / *CAR T in ALL: reality or utopia in Latin America?* **Nelson Hamerschlak**

TRABALHO CIENTÍFICO / *Scientific work*
Apresentação oral / *Oral presentation*

- 17:30 - 17:40 BLINATUMOMAB USE IN PEDIATRIC AND ADOLESCENT PATIENTS WITH RELAPSED/REFRACTORY B-PRECURSOR ACUTE LYMPHOBLASTIC LEUKEMIA FROM AN OPEN-LABEL, MULTICENTER, EXPANDED ACCESS STUDY
Locatelli F, Zugmaier G, Vora A, Rossig C, Peters C, Brethon B, O'Brien M, Belton L, Handgretinger R
- 17:40 - 17:50 ALTERAÇÕES OFTALMOLÓGICAS EM LEUCEMIA LINFOBLÁSTICA AGUDA: UMA COORTE DE CINCO ANOS
Mendonca CQ, Freire MV, Tavares MKGS, Silva WMA, Alencar CG, Cipolotti R
- 17:50 - 18:00 Discussão / *Discussion*

Salas / Rooms 10/11 (Piso superior / Upper floor)

TRATAMENTO DA TROMBOSE EM PEDIATRIA / Treatment of thrombosis in pediatrics

Moderadoras / Moderators
ISA LYRA e **PRISCILA GRIZANTE**

- 16:30 - 16:50 Tratamento das trombozes arteriais / *Treatment of arterial thrombosis* **Soraia Rouxinol**
- 16:50 - 17:10 Tratamento da trombose em sítios incomuns / *Treatment of thrombosis in unusual sites* **Daniele Celeste**
- 17:10 - 17:30 Tratamento do AVC isquêmico / *Treatment of ischemic stroke* **Leonardo Brandão**

TRABALHO CIENTÍFICO / *Scientific work*
Apresentação oral / *Oral presentation*

- 17:30 - 17:40 MONITORIZAÇÃO TERAPÊUTICA DA VARFARINA ATRAVÉS DO TTR
Oliveira KM, Negreiros CCA, Rodrigues JS, Souza MFS, Freitas VC, Santos END, Gomes ABD, Soares RDA, Junior FAAES, Rebecchi IMM
- 17:40 - 17:50 MANEJO DE TROMBOCITOPENIA INDUZIDA POR HEPARINA (HIT) COM RIVAROXABANA, EM PERI-TRANSPLANTE AUTÓLOGO DE MEDULA ÓSSEA
Ribeiro CDES, Rothschild C, Okazaki E, Valim AKZ, D'amico EA, Atanazio M, Filho JS, Rocha V, Villaca PR
- 17:50 - 18:00 Discussão / *Discussion*

ANEMIAS / Anemias

Auditório / Auditorium 4 (Térreo / Ground floor)

NOVOS TRATAMENTOS / Novel treatments

Moderadoras / Moderators
MARTHA MARIANA ARRUDA
e **CLARISSE LOPES DE CASTRO LOBO**

- 16:30 - 16:50 THH e uso de anti VEGF / *HHT and anti-VEGF use* **Aderson da Silva Araújo**
- 16:50 - 17:10 Sinvastatina na anemia falciforme / *Simvastatin in sickle cell anemia* **Bruno Benites**
- 17:10 - 17:30 Metformina para fibrose de medula óssea / *Metformin for bone marrow fibrosis* **Paula de Melo Campos**

TRABALHO CIENTÍFICO / *Scientific work*
Apresentação oral / *Oral presentation*

- 17:30 - 17:40 EFEITOS DO INIBIDOR DE AGREGAÇÃO PLAQUETÁRIA - PRASUGREL, NO PROCESSO VASO-OCCLUSIVO EM CAMUNDONGOS COM ANEMIA FALCIFORME
Chweih H, Silva JAF, Brito PL, Gotardo EMF, Garcia F, Junior WAF, Leonardo FC, Franco-Pentado CF, Costa FF, Conran N
- 17:40 - 17:50 HEME INDUCES PLATELET ADHESION VIA ACTIVATION OF THE α IIb β 3 INTEGRIN
Teles LIM, Torres LS, Leonardo FC, Costa FF, Conran N
- 17:50 - 18:00 Discussão / *Discussion*

HEMOSTASIA E TROMBOSE / Hemostasis and thrombosis

Auditório / Auditorium 2 (Térreo / Ground floor)

INTERCONSULTA EM HEMOSTASIA /
Consultative hemostasis

- 16:30 - 16:50 Investigação de trombofilias em pacientes com complicações obstétricas: a visão do obstetra / *Thrombophilia investigation in patients with placenta-mediated pregnancy complications: the obstetrician's point of view* **Maria Rita de Figueiredo Lemos Bortollo**
- 16:50 - 17:10 Investigação de trombofilias na gestação: a visão do hematologista / *Thrombophilia investigation in patients with placenta-mediated pregnancy complications: the hematologist's point of view* **Joyce Annichino-Bizzacchi**
- 17:10 - 17:30 Síndrome do anticorpo antifosfolípide catastrófica / *Catastrophic antiphospholipid syndrome* **Elbio Antonio D'Amico**

TRABALHO CIENTÍFICO / Scientific work
Apresentação oral / Oral presentation

- 17:30 - 17:40 AVALIAÇÃO DE BIOMARCADORES DA DISFUNÇÃO ENDOTELIAL E SUA ASSOCIAÇÃO COM A FUNÇÃO DO ENXERTO EM RECEPTORES DO TRANSPLANTE RENAL
Martins SR, Alves LV, Neris CC, Duarte RCF, Junior FDML, Dusse LMS, Alpoim PN, Mota APL
- 17:40 - 17:50 CLINICAL COURSE OF PRIMARY IMMUNE THROMBOCYTOPENIA WITH POSITIVE ANTIPHOSPHOLIPID ANTIBODIES
Cruz ACL, Saraiva S, Hayakawa GGY, Paula EV, Annichino-Bizzacchi JM, Orsi FA
- 17:50 - 18:00 Discussão / Discussion

ONCO-HEMATOLOGIA / Onco-hematology

Auditório / Auditorium 5 (Térreo / Ground floor)

LINFOMA NÃO-HODGKIN /
Non-Hodgkin lymphoma

- 16:30 - 16:50 Linfoma de células do manto: o que há de novo no tratamento? / *Mantle cell lymphoma: what is new in treatment* **Samir Kanaan Nabhan**
- 16:50 - 17:10 Tratamento de primeira linha em DLBCL: o R-CHOP ainda é o padrão? / *First line treatment in DLBCL: is R-CHOP still the standard?* **Jorge Vaz Pinto Neto**

- 17:10 - 17:30 Linfoma folicular R/R: estratégia atual de tratamento / *R/R follicular lymphoma: current treatment strategy* **Rony Schaffel**

TRABALHO CIENTÍFICO / Scientific work
Apresentação oral / Oral presentation

- 17:30 - 17:40 INVESTIGAÇÃO DOS MECANISMOS CELULARES ENVOLVIDOS NA APOPTOSE INDUZIDA POR UMA PLASTOQUINONA NATURAL EM CÉLULAS DE NEOPLASIAS LINFÓIDES
Santos-Pirath IM, Walter LO, Maioral MF, Philippus AC, Falkenberg MB, Santos-Silva MC
- 17:40 - 17:50 TARGETING THE POLARIZATION OF TUMOR-ASSOCIATED MACROPHAGES AND MODULATING MIR-155 EXPRESSION MIGHT BE A NEW APPROACH TO TREAT DIFFUSE LARGE B-CELL LYMPHOMA OF THE ELDER
Poles WA, Nishi EE, Oliveira MB, Eugênio A, Andrade T, Campos AHFM, Júnior RRC, Vassallo J, Alves AC, Neto CS, Paes RAP, Landman G, Zerbini MCN, Colleoni GWB
- 17:50 - 18:00 Discussão / Discussion

Auditório / Auditorium 6 (Térreo / Ground floor)

NEOPLASIAS MIELOPROLIFERATIVAS /
Myeloproliferative neoplasms

- 16:30 - 16:50 Descontinuação do tratamento na LMC: deve ser incorporado na prática clínica? Prós x contras / *Discontinuation of CML treatment: should it be incorporated into clinical practice? Pros and cons* **Kátia Borgia Barbosa Pagnano e Israel Bendit**
- 16:50 - 17:10 Achados moleculares e clínicos em neoplasias mieloproliferativas familiares / *Molecular and clinical findings in familial myeloproliferative neoplasms* **Isabelle Plo**
- 17:10 - 17:30 Neoplasias mieloproliferativas raras / *Rare myeloproliferative neoplasms* **Fabiola Traina**

TRABALHO CIENTÍFICO / Scientific work
Apresentação oral / Oral presentation

- 17:30 - 17:40 ESTUDO AMBISPECTIVO COMPARANDO EFICÁCIA E SEGURANÇA DE GLIVEC® VS. IMATINIBE GENÉRICO NA LEUCEMIA MIELOIDE CRÔNICA EM FASE CRÔNICA - ANÁLISE DA ADESÃO AO TRATAMENTO
Reis SRCD, Miranda ECM, Magalhães GHR, Clementino NCD, Hauck LM, Seguro FS, Bendit I, Fogliatto LM, Torriani MS, Centrone RT, Novaes JSI, Rosa PCP, Paula EV, Souza CA, Pagnano KBB
- 17:40 - 17:50 ANÁLISE DA EXPRESSÃO DE RNAs LONGOS NÃO CODIFICANTES (LNCrNA) EM LINHAGENS CELULARES DE LEUCEMIA MIELOIDE CRÔNICA: IMPACTOS NA RESISTÊNCIA A MÚLTIPLAS DROGAS
Poralla G, Rumjaneck V, Pizzatti L
- 17:50 - 18:00 Discussão / Discussion

HEMATOLOGIA LABORATORIAL / *Laboratory hematology*

Salas / Rooms 12/13 (Piso superior / Upper floor)

ALTERAÇÕES HEMATOLÓGICAS EM MEDICINA INTERNA: VISÃO FISIOPATOLÓGICA ATRAVÉS DO HEMOGRAMA E AVALIAÇÃO DA MEDULA ÓSSEA / *Hematologic abnormalities in internal medicine: pathophysiological view through peripheral blood and bone marrow evaluation*

Moderação e apresentação dos casos / *Moderation and case presentation*

Kleber Fertrin, Lígia Niero Melo e Cristina Bortolheiro

- 16:30 - 16:50 Como eu avalio citopenias com esplenomegalia / *How I evaluate cytopenias with splenomegaly*
- 16:50 - 17:10 Como eu avalio plaquetose / *How I evaluate thrombocytosis*
- 17:10 - 17:30 Como eu avalio anemia em um paciente internado / *How I evaluate anemia in the inpatient setting*
- 17:30 - 18:00 Discussão / *Discussion*

HEMOTERAPIA / *Hemotherapy*

Auditório / Auditorium 1 (Térreo / Ground floor)

ANEMIA: QUAL O LIMITE DE TOLERÂNCIA? / *Anemia: what is the tolerance limit?*

Moderadores / *Moderators*
KLEBER CAVALCANTI e MARIA STELLA FIGUEIREDO

- 16:30 - 16:55 Manejo das necessidades transfusionais no pré-operatório / *Management of transfusion requirements in the preoperative period*
César de Almeida Neto
- 16:55 - 17:20 Transfusão de hemácias em TMO/Onco-hematologia / *Red blood cell transfusion in BMT/Onco-hematology*
Denise Menezes Brunetta
- 17:20 - 17:45 Transfusão de hemácias em pacientes em estado crítico / *Red blood cell transfusion in critically ill patients*
Ana Cristina Silva Pinto
- 17:45 - 18:00 Discussão / *Discussion*

Auditório / Auditorium 3 (Térreo / Ground floor)

IMUNO-HEMATOLOGIA / *Immunohematology*

Moderadoras / *Moderators*
LÍLIAN CASTILHO e SHIRLEY CASTILHO

- 16:30 - 16:50 Estudos de casos usando genotipagem de grupo sanguíneo / *Case studies using blood group genotyping*
Connie Westhoff
- 16:50 - 17:10 Interpretação e emissão de resultados sorológicos e moleculares de variantes RH / *Interpretation and emission of serological and molecular results of variants RH*
Lílian Castilho
- 17:10 - 17:30 Aloanticorpos de especificidade indeterminada: inocente ou potencialmente perigosos / *Alloantibodies of undetermined specificity: innocent or potentially dangerous*
Shirley Castilho
- 17:30 - 17:50 Transfusão em pacientes com anemia hemolítica autoimune / *Transfusion in patients with autoimmune hemolytic anemia*
Melca Maria Oliveira Barros
- 17:50 - 18:00 Discussão / *Discussion*

TERAPIA CELULAR / *Cell therapy*

Salas / Rooms 1/2/3 (Piso superior / Upper floor)

TERAPIA CELULAR / *Cell therapy*

Moderadoras / *Moderators*
ÂNGELA LUZO e CYNTIA ARRAIS

- 16:30 - 16:50 Produção de células dendríticas. Aplicabilidade clínica / *Production of dendritic cells. Clinical applicability*
José Alexandre Barbuto
- 16:50 - 17:10 Medula óssea ou sangue periférico como fonte de CPH: qual escolher? / *Bone marrow or peripheral blood as a HPC source: which one to choose?*
Alfredo Mendrone Jr.
- 17:10 - 17:30 Terapia gênica em doença falciforme / *Gene therapy in sickle cell disease*
Marina Cavazzana
- 17:30 - 17:50 Avanços e novas aplicações na terapia adotiva com células T / *Advances and new applications in adoptive T-cell therapy*
Mauro Avanzi
- 17:50 - 18:00 Discussão / *Discussion*

22º SIMPÓSIO NACIONAL DE CAPTAÇÃO DE DOADORES DE SANGUE /
22nd National Symposium on Blood Donors Recruitment

Salas / Rooms 14/15 (Piso superior / Upper floor)

Comissão científica / *Scientific committee*
ALFREDO MENDRONE JR, EUGÊNIA MARIA AMORIM UBIALI,
JOSÉ FRANCISCO COMENALLI MARQUES JR.
e JUNIA GUIMARÃES DE MOURÃO CIOFFI

Comissão científica - Organização / *Scientific committee - Organization*
MÔNICA DE CASTRO LEITE SILVEIRA MEIRELLES,
ROBERTA APARECIDA DOS SANTOS e VAGNER DE CASTRO

Moderadora / *Moderator*
MÔNICA DE CASTRO LEITE SILVEIRA MEIRELLES

- 8:30 - 9:00 Os desafios de 2018 para a captação de doadores / *Challenges for donors recruitment in 2018* **Mônica de Castro Leite Silveira Meirelles**
- 9:00 - 9:30 Novas tendências de comunicação na captação de doadores de sangue / *New trends for blood donors recruitment communication* **Doris Sandoval Lavorat**
- 9:30 - 10:30 Desafio das agências de publicidade na captação de doadores / *Challenge of advertising agencies in donors' recruitment* **Helber Frasson**

10:30 - 10:45 Intervalo / Break

Moderadora / *Moderator*
DORIS SANDOVAL LAVORAT

- 10:45 - 11:15 Dilemas de um captador / *Recruiter dilemma* **Heloisa Maria Dias de Oliveira Gontijo**
- 11:15 - 11:45 Eficácia na estratégia de fidelização e motivação do doador de sangue / *Effectiveness in the strategy for donor's loyalty and motivation* **Nágela Maria Lima de Oliveira**
- 11:45 - 12:30 Doação de sangue em empresa: uma experiência dentro do programa de qualidade de vida / *Blood donation in companies: an experience within the quality of life program* **Regina Helena do Nascimento Paron**

12:30 - 14:30 Intervalo para Almoço / Break for Lunch

Moderadora / *Moderator*
HELOISA MARIA DIAS DE OLIVEIRA GONTIJO

- 14:45 - 15:45 Influenciadores digitais / *Digital influencers* **Liliane Ferrari**
- 15:45 - 16:15 A importância de parcerias na captação de doadores / *Importance of partnerships in donors' recruitment* **Kelly Cristina Borges**

16:15 - 16:30 Intervalo / Break

Moderadora / *Moderator*
ROBERTA APARECIDA DOS SANTOS

- 16:30 - 17:00 Situação da captação de doadores para transplante de medula óssea / *Status of donor recruitment for bone marrow transplantation* **Fabiane Natal Janata**
- 17:00 - 17:30 Humanização e atendimento ao doador voluntário de sangue / *Humanization and assistance to volunteer blood donor* **Rafael José da Silva**
- 17:30 Encerramento / *Closing*

10º SIMPÓSIO DE FARMÁCIA EM HEMATOLOGIA E HEMOTERAPIA /
10th Symposium on Pharmacy in Hematology and Hemotherapy

Salas / Rooms 4/5 (Piso superior / Upper floor)

Coordenadoras / *Coordinators*
ANA PAULA QUEIROZ, CAROLINA FERREIRA,
DANIELA ARCHANJO e MARIANA LAZARINI

- 8:30 - 8:45 Abertura Oficial / *Official Opening* **Ana Paula Queiroz, Carolina Ferreira, Daniela Archanjo e Mariana Lazarini**

MESA-REDONDA: Estudos com derivados de plantas medicinais ou de outros compostos naturais para o tratamento de doenças hematológicas /
Round-Table: Studies with derivatives of medicinal herbs or other natural compounds for the treatment of hematological diseases

- 8:50 - 9:10 Desafios encontrados na transformação de plantas em medicamentos / *Challenges faced in transforming plants into drugs* **Mary Ann Foglio**
- 9:10 - 9:30 Produtos naturais como modeladores epigenéticos em neoplasias mieloides / *Natural products as epigenetic modulators in myeloid neoplasias* **Marisa Alvarez**
- 9:30 - 9:40 Perguntas / Discussão
- 9:45 - 10:05 Cuidados paliativos em hematologia / *Palliative care in hematology*
- 10:05 - 10:15 A participação do farmacêutico na equipe de cuidados paliativos / *Participation of the pharmacist in the palliative care team* **Bianca Angelie Cerretti Mendrot**

10:15 - 11:15 Visita Guiada aos Postêres / *Scientific Works - Guided Visit*

11:15 - 11:30 Intervalo / *Break*

MESA-REDONDA: Teste e desenvolvimento de novos medicamentos: ensaios pré-clínicos e ensaios clínicos /
Round-Table: Tests and development of novel drugs: clinical and pre-clinical trials

- 11:30 - 11:50 Ensaios pré-clínicos de novas drogas para tratamento de neoplasias hematológicas / *Pre-clinical trial of novel drugs for the treatment of blood disorders* **João Machado-Neto**
- 11:50 - 12:10 Ensaios clínicos de novas drogas para tratamento de doenças hematológicas / *Clinical trial of novel drugs for the treatment of blood disorders* **Tatiana Iervolino Ricca**
- 12:10 - 12:30 Inovações em imunoterapia até CAR-T cells / *Innovations in immunotherapy up to CAR-T cells* **Jefferson Silva Martins**
- 12:30 - 12:45 Perguntas / Discussão

12:45 - 14:30 Intervalo para Almoço / *Break for Lunch*

MESA-REDONDA: Ambulatório de hemofilia / *Round-Table: Hemophilia outpatient*

- 14:45 - 15:05 Como eu atuo como farmacêutico no ambulatório de hemofilia / *How do I work as a pharmacist in the hemophilia outpatient clinic?* **Cassio Fabricio dos Santos**
 - 15:05 - 15:25 Como se dá o papel do governo no ambulatório de hemofilia / *What is the government role in the hemophilia outpatient clinic?* **Luciene Figueiredo**
 - 15:25 - 15:35 Perguntas / Discussão
 - 15:40 - 16:00 Farmacovigilância em pacientes hematológicos / *Pharmacovigilance in hematological patients*
- Farmacovigilância em pacientes hematológicos - Da coleta de dados à notificação / *Pharmacovigilance in hematological patients - From data collection to notification* **Cintia de Oliveira Sousa/ Alan Alves dos Santos**

16:00 - 16:15 Intervalo / *Break*

- 16:15 - 16:35 A atuação do farmacêutico clínico no transplante de medula óssea / *The clinical pharmacist performance in bone marrow transplantation* **Danilo Ponciano**

TRABALHO CIENTÍFICO / *Scientific work*
Apresentação oral / Oral presentation

- 16:35 - 16:45 AVALIAÇÃO DE PRESCRIÇÕES PEDIÁTRICAS DE HIDROXIUREIA PARA PACIENTES COM DOENÇA FALCIFORME
Duque FAT, Dias EF, Costa JM, Rodrigues PC
- 16:45 - 16:55 ENSAIO DE EQUIVALÊNCIA FARMACÊUTICA EM MEDICAMENTOS DISPONÍVEIS NO MERCADO BRASILEIRO CONTENDO MESILATO DE IMATINIBE
Reis SRCD, Pagnano KBB, Miranda ECM, Souza CA, Rosa PCP
- 16:55 - 17:05 MOLECULAR EPIDEMIOLOGY OF MULTIRESTANT STAPHYLOCOCCUS EPIDERMIDIS ISOLATED FROM HEALTH PROFESSIONALS AT A HEMATOLOGY AND HEMOTHERAPY CENTER
Ferreira CM, Filho RAAB, Ferreira GMA, Cristo DA, Souza VS, Silva LM, Barbosa TC, Fraiji NA, Ferreira WA
- 17:20 - 17:35 Estratégias de gestão na aquisição de medicamentos / *Management strategies in the acquisition of drugs*
- 17:35 - 17:50 Estratégias de gestão na aquisição de medicamentos onco-hematológicos no RJ / *Management strategies in the acquisition of onco-hematological drugs in RJ* **Ana Paula Queiroz**
- 17:35 - 17:50 Elaboração de um documento final para a ABHH sobre estratégias para aquisição de medicamentos onco-hematológicos / *Elaboration of a final draft for ABHH on strategies for the acquisition of onco-haematological drugs*
- 17:50 - 18:00 Encerramento / *Closing* **Ana Paula Queiroz, Carolina Ferreira e Daniela Archanjo**

20º SIMPÓSIO DE ODONTOLOGIA EM HEMATOLOGIA /
20th Symposium on Dentistry in Hematology

Sala / Room 6 (Piso superior / Upper floor)

Coordenadores / *Coordinators*
FREDERICO BUHATEM MEDEIROS
e **WALMYR RIBEIRO MELLO**

- 8:30 - 8:40 Abertura oficial / *Official opening* **Walmyr Ribeiro Mello**

MÓDULO I - Coagulopatias / Module I - Coagulopathies

Moderador / *Moderator*
LUIZ ANTÔNIO DE SOUZA

- 8:40 - 9:10 Efetividade dos meios hemostáticos locais tópicos no controle e prevenção de sangramentos na cavidade bucal em pacientes portadores de coagulopatias hereditárias / *Effectiveness of topical local hemostatic media in the control and prevention of bleeding in the oral cavity in patients with hereditary coagulopathies* **Vinicius Rabelo Torregrossa**

- 9:10 - 9:40 Extratificação de risco e sangramento em pacientes anticoagulados: tratamento emergencial / *Risk and bleeding supplementation in anticoagulated patients: emergency treatment* **Erica Okazaki**

- 9:40 - 9:50 Debate **HÉLITON SPINDOLA ANTUNES**

- 9:50 - 10:40 O que o cirurgião dentista deve saber sobre novas terapias para o tratamento dos linfomas. Abordagem multidisciplinar com as novas terapias para o tratamento dos linfomas / *What the dentist should know about new therapies for the treatment of lymphomas. Multidisciplinary approach with novel therapies for lymphoma treatment* **Carlos Sérgio Chiattone**

- 10:40 - 11:05 Intervalo - Avaliação dos Painéis / *Break - Panel Assesment* **Thais Barreto, Paulo Sérgio da Silva Santos, Walmyr Ribeiro Mello e Cleber Alexandre**

MÓDULO II - Onco-hematologia / Module II - Onco-hematology

Moderador / *Moderator*
HÉLITON SPINDOLA ANTUNES

- 11:05 - 11:35 Casos Exitosos: Manejo odontológico dos pacientes com hemoglobinopatias / *Successful Cases: Dental management of patients with hemoglobinopathies.* **Luiz Alberto Valente Soares Junior**

- 11:35 - 12:05 Manifestações bucais no linfoma / *Oral manifestations in lymphoma* **Walmyr Ribeiro Mello**

Moderador / *Moderator*
PAULO SÉRGIO DA SILVA SANTOS

- 12:05 - 12:35 Proficiência de odontologia / *Proficiency of dentistry* **Rosana Claudia Scramin Wakim**

- 12:35 - 12:45 Debate

- 12:45 - 14:45 Intervalo para Almoço / *Break for Lunch*

APRESENTAÇÃO ORAL DE TEMAS LIVRES /
Presentation of clinical cases

- 14:45 - 14:55 O PAPEL DA IMUNOFENOTIPAGEM POR CITOMETRIA DE FLUXO NO DIAGNÓSTICO DE LESÕES NEOPLÁSICAS HEMATOLÓGICAS EM BOCA: RELATO DE DOIS CASOS CLÍNICOS Saquet P, Munhoz EA, Cardoso CC, Santos-Silva MC, I-Ching L, Del-Moral JAG, Grandó LJ, Lisboa ML, Camargo AR **Moderador / Moderator ROGÉRIO CALDAS**

- 15:00 - 15:10 PLASMOCITOMA MANDIBULAR: ASPECTOS NÃO USUAIS DE CURA ÓSSEA DEPOIS DE QUIMIOTERAPIA Degang-Silveira J, Mitt VC, Lisboa ML, Zimmermann C, Bonfim AMDS, Moral JAGD, Grandó LJ **Moderador / Moderator FREDERICO BUHATEM MEDEIROS**

- 15:15 - 15:25 EDEMA CERVICAL COM OBSTRUÇÃO PARCIAL DE VIAS AÉREAS APÓS ANESTESIA ODONTOLÓGICA TRONCULAR EM PACIENTE HEMOFÍLICO COM INIBIDOR: RELATO DE CASO Reis TC, Ferrari TC, Bataglioni C, Brandão C, Oliveira LCO, Innocentini LMAR, Macedo LD **Moderador / Moderator HÉLITON SPINDOLA ANTUNES**

MÓDULO III - TCTH / Module III - HSCT

Moderadora / *Moderator*
FABIANA GRANZOTTO

- 15:45 - 16:15 Avaliação das citocinas pró e anti-inflamatórias salivares em pacientes submetidos ao TCTH e laserterapia oral / *Evaluation of salivary proinflammatory cytokines in patients submitted to HSCT and oral laser therapy* **Geisa B. L. da Silva**

- 16:15 - 16:30 Intervalo / *Break*

- 16:30 - 17:00 Conceito de TCTH haploideítico / *Concept of TCTH haploidentical HSCT* **Adriana Seber**

- 17:00 - 17:20 O impacto da terapia CAR T-cell sobre os atuais protocolos de atendimento odontológico. A toxicidade da terapia CART T-cell sobre os tecidos bucais / *The impact of CAR T-cell therapy on current dental care protocols. CAR T-cell therapy toxicity on oral tissues* **Vanderson Rocha**

- 17:20 - 17:30 Discussão / *Discussion*

- 17:30 - 18:00 Premiação e Assembleia Comitê de Odontologia da ABHH / *ABHH Dental Committee Assembly* **Perla Shitara**

TRABALHOS CIENTÍFICOS
Scientific Works

8:30 - 18:00

Painéis
Panels

HEMOTERAPIA, TERAPIA CELULAR, TRANSPLANTES,
HEMATOLOGIA, HEMATOLOGIA PEDIÁTRICA, ENFERMAGEM,
FARMÁCIA, ODONTOLOGIA

10:15 - 11:15

Visita guiada
Guided visit

ATENÇÃO AUTORES OU CO-AUTORES
ATTENTION AUTHORS OR CO-AUTHORS

A EMISSÃO DO CERTIFICADO DE APRESENTAÇÃO DO TRABALHO ESTÁ VINCULADA
À PARTICIPAÇÃO DE UM DOS AUTORES NA VISITA GUIADA
THE CERTIFICATE ISSUE REGARDING THE WORK PRESENTATION IS LINKED
TO THE PARTICIPATION OF AT LEAST ONE AUTHOR IN THE GUIDED VISIT

8:30 - 18:00

TRABALHOS CIENTÍFICOS
Scientific Works

HEMOTERAPIA

AFÉRESE

PAINEL

- 1 ANÁLISE DAS CÉLULAS CIRCULANTES VERSUS PRODUTO TRATADO NOS PROCEDIMENTOS DE FOTOFÉRESE EXTRACORPÓREA ADULTO E PEDIÁTRICO DO INSTITUTO PASQUINI DE HEMOTERAPIA E HEMATOLOGIA S/S LTDA
Acioli LK, Almeida PTR
- 2 AVALIAÇÃO DA ESTRATÉGIA DE COLETA DE CÉLULAS PROGENITORAS HEMATOPOIÉTICAS EM DIAS SUBSEQUENTES PARA TRANSPLANTE AUTÓLOGO EM PACIENTES COM PATOLOGIAS HEMATOLÓGICAS
Júnior BPAP, Akil F, Santis GC, Pereira BB, Nascimento EMD, Souza FCMA
- 3 AVALIAÇÃO DA REDUÇÃO DE PLAQUETAS APÓS COLETA DE CÉLULAS TRONCO HEMATOPOIÉTICAS
Nobre MF, Castro NCM, Gomes LMF, Lima CMF, Souza NP, Barbosa SAT, Brunetta DM, Teixeira BL, Albuquerque LM, Oliveira JBF
- 4 CARACTERIZAÇÃO DO PERFIL DE DOADORES DE PLAQUETAS POR AFÉRESE NO NÚCLEO DE HEMOTERAPIA IHENE
Fernandes ECBS, Silva JRB, Franca JO, Frazão LRSB, Cardoso TMG, Trindade AL, Andrade RG, Sucupira ACR, Silva MV, Filho CT
- 5 EFICIÊNCIA DA COLETA DE CÉLULAS TRONCO DO SANGUE PERIFÉRICO (CTH-SP) PARA TMO AUTÓLOGO COM COLETA A PARTIR DO D5 DE MOBILIZAÇÃO COM G-CSF E MOZOBIL PREEMPTIVO NO D4
Conti FM, Almeida KCA, Aquino ICB, Lopes DS, Silva LB, Costa MC, Dalmazzo L
- 6 EFICIÊNCIA DA LEUCAFÉRESE PRECOCE NA HIPERLEUCOCITOSE EM LINFOMA DA ZONA DO MANTO LEUCEMIZADO COM BAIXA LEUCOMETRIA
Conti FM, Calazan MB, Almeida KCA, Aquino ICB, Lopes DS, Silva LB, Dalmazzo L
- 7 FOTOFÉRESE EXTRACORPÓREA NO TRATAMENTO DA MICOSE FUNGOIDE/ SÍNDROME DE SÉZARY: RELATO DE CASO
Luzzi JR, Goto EH, Borba CC, Brito CA, Jesuino DB
- 8 PAPEL DA TROCA PLASMÁTICA NA INSUFICIÊNCIA HEPÁTICA AGUDA PÓS INFECÇÃO PELO VÍRUS DA FEBRE AMARELA. DESCRIÇÃO DE UM CASO DE SUCESSO - O QUE APRENDEMOS E SUGESTÃO DE PROPOSTA DE TRATAMENTO
Nukui Y, Li HY, Tatsui NH, Nakamura MM, Inoue EK, Maio KT, Junior AM, Villaca P, Okazaki E, Rocha V
- 9 PLASMAFÉRESE E TRANSPLANTE DE CÉLULAS TRONCO HEMATOPOIÉTICAS DE SANGUE PERIFÉRICO COMO TRATAMENTO DA ESCLEROSE MÚLTIPLA
Luzzi JR, Borba CC, Goto EH, Navarro-Xavier RA, Jesuino DB, Pinto LF
- 10 PROCEDIMENTOS DE COLETA DE HEMOCOMPONENTES POR AFÉRESE NO SERVIÇO DE HEMOTERAPIA DO HOSPITAL UNIVERSITÁRIO PROFESSOR ALBERTO ANTUNES - HUPAA/UFAL/ALAGOAS
Almeida ILHG, Barbosa KL, Pereira KRL, Loureiro LPLA, Brêda DML, Araújo CPLC, Rocha LC, Pereira LA
- 11 SYSTEMATIC REVIEW, METANALYSES AND ECONOMIC EVALUATION OF AN INTEGRATED EXTRACORPOREAL PHOTOPHERESIS SYSTEM FOR CHRONIC GRAFT-VERSUS-HOST-DISEASE IN BRAZIL: A COMPLETE HEALTH TECHNOLOGY ASSESSMENT
Okumura LM, Holanda P, Riveros BS, Rosim M, Nita ME, Vigorito AC

ANTÍGENOS DAS CÉLULAS DO SANGUE

- 12 A IMPORTÂNCIA DA GENOTIPAGEM ERITROCITÁRIA NA PREVENÇÃO DA ALOIMUNIZAÇÃO E REAÇÕES NA PRÁTICA TRANSFUSIONAL
Santos MD, Santos JVRD, Sousa ICL

- 13 ABO AND RH PHENOTYPE DISCREPANCIES DUE TO CHIMERISM AS A RESULT OF TWIN HEMATOPOIESIS
Bub CB, Santos LD, Bastos EP, Costa TH, Aravechia MG, Torres MA, Castilho L, Kutner JM
- 14 ALOIMUNIZAÇÃO ERITROCITÁRIA E BLOQUEIO TRANSFUSIONAL EM PACIENTE POLITRANSFUNDIDA: RELATO DE CASO
Inácio JC, Teixeira PMN
- 15 ANÁLISE DA PESQUISA DE CDE EM DOADORES DE SANGUE RHD NEGATIVO DA FUNDAÇÃO HEMOCENTRO DE BRASÍLIA -
DISTRITO FEDERAL
Mafrá ALA, Silva TF, Azevedo NC, Amaral DRT, Coelho LA, André FGU, Lima MM, Yamada CML, Muhlbeier DFM, Amaral FM
- 16 ANÁLISE DO PERFIL ESTENDIDO DOS DOADORES DE SANGUE DO HEMOCENTRO DE RORAIMA
Roque DR
- 17 ANÁLISE MOLECULAR DE AMOSTRAS RhD FRACO COM DISCREPÂNCIA SOROLÓGICA ENTRE AS METODOLOGIAS DE
FASE SÓLIDA E GEL TESTE
Costa SSM, Silva TCS, Araujo G, Cruz BR, Langhi DM, Bordin JO
- 18 ANTICORPOS ANTIERITROCITÁRIOS IRREGULARES IDENTIFICADOS EM MULHERES DOADORAS DE SANGUE PAI POSITIVO NO
HEMOCENTRO COORDENADOR DA FUNDAÇÃO HEMOPA
Campos AMM, Sousa MR, Carvalho FRR, Vilhena RS, Castro RBH
- 19 ANTICORPOS CONTRA SISTEMA CHIDO/RODGERS SÃO REALMENTE BENIGNOS? RELATO DE CASO: ANEMIA APLÁSTICA GRAVE
COM ANTI-CH1 E POLITRANSFUNDIDA
Alves ST, Curi NM, Guerra MS, Moraes CDV, Garcia MAS, Cruz AC, Santos ATB, Sales SC, Falopa V, Oliveira JSR
- 20 ANTICORPOS IRREGULARES ENCONTRADOS EM PACIENTES DO SERVIÇO DE HEMOTERAPIA E O AUMENTO DA
SEGURANÇA TRANSFUSIONAL NO HOSPITAL UNIVERSITÁRIO FRANCISCA MENDES
Brito RO, Neto JPM, Palheta JD, Terrazas MB, Magalhães E
- 21 AVALIAÇÃO CLÍNICA E EPIDEMIOLÓGICA NO TRATAMENTO DE PACIENTES COM ALOANTICORPOS INIBIDORES EM HEMOFILIA
DO TIPO A ATENDIDOS NO HEMOCENTRO COORDENADOR DE SERGIPE - HEMOSE
Santos MRD, Bezerra AFC, Teles WS, Santana JVF, Santos RDL, Menezes AN
- 22 AVALIAÇÃO DE PACIENTES COM AUTO IgG INDETERMINADA E INDICAÇÃO TRANSFUSIONAL
Garrido RDSH, Almeida SN, Pereira CR, Vendrame TAP, Person RDM, Cortez AJP, Latini F, Arnoni CP
- 23 AVALIAÇÃO DO PERFIL DE ALOIMUNIZAÇÃO EM GESTANTES
Pereira CR, Almeida SN, Garrido RDSH, Vendrame TAP, Person RDM, Cortez AJP, Latini F, Arnoni CP
- 24 AVALIAÇÃO DO PERFIL DE PACIENTES COM ALOIMUNIZAÇÃO ERITROCITÁRIA EM HOSPITAL GERAL EM SÃO PAULO
Fontenele LPS, Dalmasco LFF, Vieira SD, Jordan K
- 25 CHALLENGES IN RH GENOTYPE MATCHING IN BRAZILIAN PATIENTS WITH SICKLE CELL DISEASE (SCD)
Santos TDD, Menegati SFP, Macedo MD, Leal I, Gilli S, Castilho L
- 26 DEFINITION OF A STRATEGY TO OPTIMIZE THE SELECTION OF DONORS WITH RHCE VARIANT ALLELES IN AN ADMIXED
POPULATION
Vendrame TAP, Arnoni CP, Person R, Cortez A, Castilho L, Latini F
- 27 DESCRIÇÃO DE CASO DE PACIENTE COM MÚLTIPLOS ANTICORPOS E GENÓTIPO RH COMPLEXO
Vendrame TAP, Person R, Satake M, Cortez A, Latini F, Arnoni CP
- 28 DETERMINATION OF RHD ZYGOSITY USING A MODIFIED REAL-TIME QUANTITATIVE METHOD
Rodrigues ES, Mendes V, Cuter TB, Romagnoli A, Santos FLS, Ubiali EMA, Castilho L, Covas DT, Kashima S
- 29 DISCREPÂNCIA NA FENOTIPAGEM ERITROCITÁRIA ABO EM DOADORES DE SANGUE DO HEMOPE - RECIFE
Siqueira MGN, Viana CTS, Silva KMF, Andrade SB

- 30 DISCREPÂNCIA RhD NA FENOTIPAGEM ERITROCITÁRIA DE DOADORES DE SANGUE DO HEMOPE - RECIFE
Siqueira MGN, Viana CTS, Silva KMF, Andrade SB
- 31 DOADORA EM IDADE FÉRTIL COM FENÓTIPO D- (Rh17) SEM SENSIBILIZAÇÃO
Alves ST, Sales SC, Bessa AKM, Santos DMFPLD, Nepomuceno LS, Araujo LMDSR, David MFM, Cruz KVD, Silva AR, Oliveira JSR
- 32 EXPERIÊNCIA DO LABORATÓRIO DE IMUNOHEMATOLOGIA DO GRUPO GSH NO RIO DE JANEIRO COM O MÉTODO
BASEADO EM DITIOTREITOL (DDT) PARA RESOLVER A INTERFERÊNCIA DO DARATUMUMABE NOS TESTES DE
COMPATIBILIDADE SANGUÍNEA
Pessoa VLR, Ribeiro MZFM, Silva RB, Santos IL, Freitas VAS, Girello AL, Cardoso RA
- 33 FREQUÊNCIA DE ANTICORPOS IRREGULARES IDENTIFICADOS EM PACIENTES ATENDIDOS PELO BANCO DE SANGUE
HEMOLABOR
Machado GR, Silva SPP, Costa VGM, Cruz FFA, Andrade SB, Cintra ACF, Cardoso RF, Neto CMO, Gabriel LHR
- 34 FREQUÊNCIA DE ANTÍGENOS ERITROCITÁRIOS EM PACIENTES ESTUDADOS NO HEMOCENTRO RECIFE NOS ANOS DE 2016 E
2017
Viana CTS, Barbosa DCS, Siqueira MGN, Silva KMF, Andrade SB
- 35 FREQUÊNCIA DE GRUPO SANGUÍNEO ABO/RH E ANTICORPOS IRREGULARES EM PACIENTES QUE RECEBERAM
TRANSFUÇÃO EM AGÊNCIA DA ZONA LESTE DE SÃO PAULO
Santos AD, Messias SHN, Figueiredo MCP, Meireles CM, Nishimura PJ, Terres C, Kaliniczeko A
- 36 HEMOGLOBINÚRIA PAROXÍSTICA A FRIO PODE RESSURGIR DEVIDO AO AUMENTO DE CASOS DE SÍFILIS NO BRASIL?
Rigo D, Taufer CR, Andreetta AT, Andrade J, Wagner AG, Machado BA, Wink CM, Martins FT, Araújo AAC, Araujo CSR
- 37 HNA ANTIBODY PERSISTENCE AND THE RISK OF CAUSING TRANSFUSION REACTIONS
Martins JO, Lopes LB, Moritz E, Abbas SA, Bordin JO
- 38 IDENTIFICAÇÃO DE ANTI-PP1PK NO HEMOCENTRO DE SANTA CATARINA : RELATO DE CASO
Hammes JLN, Schörner EJ, Cruz KVD, Duarte KM, Silva A, Duarte CD
- 39 IMPORTÂNCIA DA DOAÇÃO AUTÓLOGA PARA PACIENTE COM O RARO FENÓTIPO U- E ANTICORPO ANTI-U
Alves ST, Watanabe AI, Martins FAF, Pellucci KP, Hotta EH, Moriyama EO, Moriyama MG, Watanabe RT, Oliveira PA, Silva PR
- 40 INCOMPATIBILIDADE NO SISTEMA ABO E Rh EM PUÉRPERAS E NEONATOS ATENDIDOS NO HOSPITAL UNIVERSITÁRIO
SÃO FRANCISCO DE BRAGANÇA PAULISTA
Bueno MLP, Roversi FM
- 41 INVESTIGAÇÃO DO FENÓTIPO KIDD NULO (JK A-B-) EM DOADORES DE SANGUE DO AMAPÁ
Viana AN, Santos NASD, Bitencourt HTO, Távora JA, Lopes IGL, Souza JB, Pimentel LG, Filho JEMD, Souza MOF
- 42 OPTIMIZED GENOTYPE-MATCHED RED CELL UNITS IN SICKLE CELL DISEASE PATIENTS
Menegati SFP, Santos TDD, Macedo MD, Leal I, Gilli S, Castilho L
- 43 PACIENTE COM ANTICORPO CONTRA O SISTEMA GERBICH (ANTI-Ge2) E ANEMIA: MANEJO CLÍNICO INICIAL
Alves ST, Watanabe AI, Martins FAF, Pellucci KP, Oliveira A, Silva ALD, Vieira SM, Lopes EMR, Silva AM
- 44 PACIENTES EM USO DE DARATUMUMABE - IMPORTÂNCIA DA COMUNICAÇÃO À AGÊNCIA TRANSFUSIONAL
Alves ST, Goncalves NN, Giacon PP, Cruz AC, Santos ATB, Junior ES, Curi NM, Moraes CDV, Garcia MAS, Oliveira JSR
- 45 PERFIL DE ALOIMUNIZAÇÃO ERITROCITÁRIA EM UMA POPULAÇÃO DE PACIENTES TRANSFUNDIDOS DO NORDESTE
Gaspardi AC, Fujita CR, Carolino ASDS, Azevedo MM, Rodrigues GF, Castilho L
- 46 PERFIL DE ANTÍGENOS DOS SISTEMAS Rh E KELL EM DOADORES DE SANGUE VOLUNTÁRIOS NO BRASIL
Costa MC, Simão MS, Oliveira DCM, Duarte CM, Buratta KBL, Dalmasco LFF
- 47 PERFIL DOS DOADORES QUE APRESENTARAM DISCREPÂNCIA ABO/RhD NO HEMOCENTRO DE PERNAMBUCO (HEMOPE/RECIFE)
Siqueira MGN, Viana CTS, Silva KMF, Andrade SB

- 48 PERFIL FENOTÍPICO DE DOADORES DE SANGUE DA FUNDAÇÃO HEMOCENTRO DE BRASÍLIA PARA OS SISTEMAS KIDD, DUFFY E MNS
Silva TF, Mafra ALA, Lima MM, Amaral DRT, Pinheiro EO, André FGU, Pinheiro ECA, Mühlbeier DFM
- 49 PERFIL FENOTÍPICO DOS PACIENTES FALCÊMICOS ATENDIDOS EM UM HOSPITAL DE REFERÊNCIA
Santana PDSN, Brandão CJF, Costa CFG, Andrade RA
- 50 PLAQUETOPENIA NEONATAL ALOIMUNE: RELATO DE DOIS CASOS CLÍNICOS EM UTI NEONATAL DE JUIZ DE FORA
Alves KRL, Neto AEH, Mota MA, Moura MAE, Vivas YAV, Magalhaes APS
- 51 POSITIVIDADE DO TESTE DE ANTIGLOBULINA DIRETO EM PACIENTES RECÉM-NASCIDOS DE UMA MATERNIDADE PÚBLICA DE ALTO RISCO
Silva GA, Aragão KDN, Santos MCFD
- 52 PREVALÊNCIA DE ANTICORPOS IRREGULARES EM PACIENTES DO BANCO DE SANGUE DE MACAPÁ-AP
Pereira AC, Martins RR, Bitencourt HTO
- 53 PREVALÊNCIA DE ANTICORPOS IRREGULARES EM PACIENTES DO INSTITUTO DE HEMATOLOGIA E HEMOTERAPIA DO AMAPÁ (HEMOAP)
Pereira AC, Martins RR, Bitencourt HTO
- 54 PREVALÊNCIA DE ALOIMUNIZAÇÃO ERITROCITÁRIA EM PACIENTES PORTADORES DE DOENÇAS INFECCIOSAS: EXPERIÊNCIA DO INSTITUTO NACIONAL DE INFECTOLOGIA EVANDRO CHAGAS
Vizzoni AG, Silva FRM, Pascoal AFV, Luiz RLF, Almeida DPM
- 55 PREVALÊNCIA DOS PRINCIPAIS ANTÍGENOS DOS SISTEMAS Rh E K EM UMA POPULAÇÃO DE DOADORES DE SANGUE E PACIENTES POLITRANSFUNDIDOS DO NORDESTE
Gaspardi AC, Fujita CR, Rodrigues GF, Azevedo MM, Carolino ASDS, Castilho L
- 56 PREVALÊNCIA ENTRE OS SISTEMAS DE GRUPOS SANGUÍNEOS E FORMAS CLÍNICAS DA DOENÇA DE CHAGAS
Vizzoni AG, Silva FRM, Pascoal AFV, Saraiva RM
- 57 RELATO DE CASO DE GESTAÇÃO COM ANTICORPO ANTI M: COMO DIFERENCIAR A CLASSE DO ANTICORPO
Akil F, Pessoa VLR, Gomes E, Carvalho KC, Costa LS, Menezes MZFR, Guimarães PD, Evangelista PJO, Silva RB
- 58 RELATO DE CASO: IDENTIFICAÇÃO DO ANTÍGENO RhD FRACO TIPO 38 EM DOADOR DE SANGUE UTILIZANDO DIVERSAS METODOLOGIAS SOROLÓGICAS E MOLECULAR
Cruz BP, Santos FD, Girello AL, Cardoso R, Bonifacio SL, Felix DBS, Ferreira AP, Mendes ACC, Oliveira MLQ, Fernandez LTH
- 59 SEROLOGIC AND MOLECULAR CHARACTERIZATION OF WEAK D TYPE 18 IN FOUR BRAZILIAN FAMILIES
Araujo CSR, Santos TDD, Macedo MD, Menegati SFP, Machado BA, Castilho L
- 60 SPECIFICITY OF RED BLOOD CELL ALLOANTIBODIES IDENTIFIED IN PATIENTS TREATED AT UNIVERSITY HOSPITAL PROFESSOR ALBERTO ANTUNES, MACEIÓ, ALAGOAS
Barbosa KL, Souza WA, Brêda DML, Araújo CPLC, Amorim ISL, Pereira LA
- 61 THE IMPACT OF MOLECULAR MATCHING ON RED CELL ALLOIMMUNIZATION IN TRANSFUSION-DEPENDENT PATIENTS
Macedo MD, Santos TDD, Menegati SFP, Miranda MR, Gilli S, Castilho L
- 62 THE IMPORTANCE OF A PLATELET GENOTYPED DONOR BANK
Barbagallo NBA, Costa TH, Bastos E, Aravechia MG, Kutner JM, Bub CB
- 63 TRANSFUSÃO SANGUÍNEA EM PACIENTES PORTADORES DE ANEMIA HEMOLÍTICA AUTOIMUNE EM UM SERVIÇO DE HEMOTERAPIA
Machado BA, Carlotto FM, Wagner AG, Vartha APP, Puhl BS, Laimer IP, Andreetta AT, Andrade J, Araújo AAC, Araujo CSR
- 64 TRIAGEM DE DOADORES DE SANGUE COM FENÓTIPOS ERITROCITÁRIOS RAROS EM MINAS GERAIS: AVALIAÇÃO DO SISTEMA DIEGO
Muniz AA, Ferraz IA, Silva AR, Martins ML, Godin MM, Schmidt LC, Tarazona E, Malta MCFS

- 65 VALIDAÇÃO DE MÉTODO AUTOMATIZADO NO LABORATÓRIO DE IMUNOHEMATOLOGIA DO HEMOCENTRO DE SÃO JOSÉ DO RIO PRETO
Muniz JG, Bolonhesi SV, Garcia AA, Ricci OJ

DOAÇÃO E CAPTAÇÃO DE SANGUE

- 66 “FAÇA PARTE DESTA TIME, SEJA DOADOR DE SANGUE!”: UM ESTÍMULO AO JOVEM DOADOR
Carlotto FM, Schuh DC, Bortholacci FL, Schafer FP, Winter PC, Cruz RS, Jost TDA, Magalhães VDS, Menegussi WP, Schavinski C
- 67 A FIDELIZAÇÃO DE DOADORES DE SANGUE: ATIVIDADE PRIMORDIAL E COMPLEXA
Silveira MM
- 68 A IMPORTÂNCIA DA EQUIPE DE ENFERMAGEM NAS REAÇÕES ADVERSAS À DOAÇÃO DE SANGUE: UM RELATO DE EXPERIÊNCIA
Fernandes ECBS, Silva JRB, Franca JO, Frazão LRSB, Cardoso TMG, Filho CT
- 69 A UTILIZAÇÃO DO ESPAÇO UNIVERSITÁRIO PARA A CAPTAÇÃO DE DOADORES DE SANGUE
Nogueira WPC, Ribeiro LQ, Torres RM, Corga JPO
- 70 ANÁLISE DA PREVALÊNCIA E CLASSIFICAÇÃO DAS REAÇÕES ADVERSAS APÓS A DOAÇÃO DE SANGUE NO HEMOCENTRO REGIONAL DE SOBRAL (HRS), CE
Carlos LMB, Vasconcelos RMMAP, Gomes FVBF, Gomes FRAF, Parente JGMA, Gomes IPF, Lopes VTM, Cavalcante LL, Parente MTDMA, Cavalcante JHV
- 71 ANÁLISE DAS DOAÇÕES POR PLAQUETAFÉRESE EM 1 ANO NO BANCO DE SANGUE DE CAXIAS DO SUL
Bosi GR, Moschen M, Souza C, Paixão P, Simoni V, Pedrozo AM
- 72 ANÁLISE DO ÍNDICE DE DOADORES DE RETORNO E DE PRIMEIRA VEZ VERSUS SOROLOGIA REAGENTE NO INSTITUTO PASQUINI DE HEMOTERAPIA E HEMATOLOGIA S/S LTDA NO ANO DE 2017
Acioli LK, Almeida PTR, Koury WK
- 73 ARE DIFFERENT MOTIVATIONS AND SOCIAL CAPITAL ASSOCIATED WITH RETURN BEHAVIOR AMONG BLOOD DONORS?
Estrada FM, Oliveira CDL, Custer B, Salomon T, Gonzalez TT, Sabino EC, Almeida-Neto C
- 74 AVALIAÇÃO DA ENTRADA E SAÍDA DE CONCENTRADO DE HEMÁCIAS O NEGATIVO NO HEMOCENTRO DE BELO HORIZONTE
Gontijo HMDO, Bento VAG
- 75 AVALIAÇÃO DO PERFIL DOS DOADORES DE SANGUE DO SERVIÇO DE HEMOTERAPIA DA SANTA CASA DE MISERICÓRDIA DE MACEIÓ NO PERÍODO DE 2013-2017
Silva JL, Costa RAP, Santos MLID, Santana KGSM, Vasconcelos JHFH
- 76 CAMPANHA “BAHAMAS 15 ANOS” COMO ESTRATÉGIA DE CAPTAÇÃO DE DOADORES DE SANGUE NA FUNDAÇÃO HEMOMINAS JUIZ DE FORA
Carvalho DRB, Conceição CML, Melo TP, Laroca LGM, Sana DEM, Abreu NC, Ernesto IC, Magalhães MM, Rodrigues DOW, Faria DD
- 77 CARACTERÍSTICAS DOS DOADORES DE MEDULA ÓSSEA NA FUNDAÇÃO HEMOCENTRO DE BRASÍLIA
Pires TS, Bezerra KM, Rodrigues BS
- 78 CAUSES OF BLOOD DONOR DEFERRAL IN A PERUVIAN BLOOD BANK
Perez-Huaynalaya I, Goytendia A, Coyotupac J, Rojas E, Bernal J, Alva J, Cortez C, Tirado-Hurtado I, Pinto JA
- 79 CLUBE RH NEGATIVO: FIDELIZANDO DOADORES
Oliveira NML, Silva EG, Ramalho ECO, Sousa ALM, Lima EM, Silva CMM, Lemos RCG, Vieira AFL

- 80 COLETA EXTERNA HEMOCE COORDENADOR: ANÁLISE 2017
Junior FCF, Oliveira NML, Santos FJC, Torres IA, Goncalves AGB, Gomes VBAF, Veras MCBM, Araujo FN
- 81 CONHECIMENTO DOS GRADUANDOS DA MODALIDADE EDUCAÇÃO A DISTÂNCIA SOBRE DOAÇÃO DE SANGUE E MEDULA ÓSSEA
Corrêa CS, Silva JSC, Elias GBA, Carvalho FF, Sousa RF, Abreu MTCL, Baratella R
- 82 DOANDO ATRAVÉS DA ARTE: ESCOLA AMIGA DO HEMOCE
Oliveira NML, Silva EG, Sousa ALM, Silva EM, Silva CMM, Lemos RCG, Vieira AFL, Ramalho ECO
- 83 FALTA DE INFORMAÇÃO SOBRE DOAÇÃO DE MEDULA ÓSSEA ENTRE DOCENTES DE UNIVERSIDADE
Lacerda DRNB, Rosa AG, Freitas KCRF, Cristino MA, Magalhães FO, Abreu MTCL
- 84 FREQUÊNCIA DE HEMOGLOBINOPATIAS EM DOADORES DE SANGUE DE 1ª VEZ EM SERVIÇO DE HEMOTERAPIA PRIVADO NA CIDADE DE SALVADOR-BA
Leal CSS, Catto LG, Rodrigues IVS
- 85 GRUPO SANGUÍNEO E EXCESSO DE PESO: EXISTE ASSOCIAÇÃO?
Flôr CR, Oliveira CDL, Baldoni AO, Gomes IC, Loureiro P, Cruz DTS, Miranda C, Salomon T, Carneiro-Proietti ABF, Sabino EC
- 86 INAPTIDÃO CLÍNICA EM CANDIDATOS À DOAÇÃO DE SANGUE NO HOSPITAL UNIVERSITÁRIO PEDRO ERNESTO - HUPE - UERJ
Cm C, Bs S, Jr C, Jg M, Fmgc B
- 87 INAPTIDÃO POR ALTERAÇÕES CARDIOVASCULARES EM DOADORES DE SANGUE
Cliquet DB, Brandão FG, Corassini E, Cliquet MG, Maiello JR
- 88 INCIDÊNCIA DA POSITIVIDADE NO TESTE DA ANTIGLOBULINA DIRETA (TAD) NAS HEMÁCIAS DOS DOADORES DE SANGUE DO HEMOCENTRO COORDENADOR DO ESTADO DO RIO GRANDE DO NORTE - HEMONORTE
Junior FAV, Cunha MS, Bezerra LRM, Araújo LE, Santana STL, Silva RT
- 89 O IMPACTO DE UMA ESTAÇÃO DE COLETA FIXA NA PRODUÇÃO DE HEMOCOMPONENTES EM BELÉM- PA
Paula LCC, Chaves NML, Goncalves ACS, Quadros ABIU, Macêdo JMO
- 90 O PANORAMA DA DOAÇÃO DE SANGUE NA CIDADE DO RIO DE JANEIRO
Silva GEM, Salgado JS, Assunção AB, Reis MFS, Pessoa VS, Gomes PO, Oliveira I
- 91 O USO DE MÍDIAS SOCIAIS NO ENGAJAMENTO DE DOADORES DE SANGUE
Santos MD, Silva SA, Santos VRD
- 92 PERFIL CLÍNICO DOS CANDIDATOS A DOAÇÃO DE SANGUE CONSIDERADOS INAPTOS NO HEMOCENTRO DO ESTADO DO AMAPÁ
Alves LV, Fecury AA, Dias CAGM, Silva VV, Bergesch V
- 93 PERFIL DAS REAÇÕES ADVERSAS APÓS A DOAÇÃO DE SANGUE TOTAL NO HEMOCENTRO DE FORTALEZA/CE
Albuquerque ES, Barbosa SM, Feitosa LMA, Aquino DM, Pinheiro NC, Goncalves AGB, Torres IA, Bezerra BS, Anfriso MO, Rodrigues D
- 94 PERFIL DE DOADORES DE SANGUE IDOSOS NO HOSPITAL DO SERVIDOR PÚBLICO ESTADUAL DE SÃO PAULO - HSPE
Beneventi GS, Castro R, Medeiros ALS, Santos FMD, Salles SRM, Silva AAC, Santos LAT, Silva KRB, Lino FL
- 95 PERFIL DO CANDIDATO INAPTO PARA DOAÇÃO DE SANGUE NA TRIAGEM CLÍNICA DO HEMOCENTRO DE FORTALEZA/CE
Pinheiro NC, Barbosa SM, Albuquerque ES, Andrade JCC, Torres IA, Aquino DM, Bezerra BS, Goncalves AGB, Furtado LMA, Chaves MNM
- 96 PERFIL DOS CANDIDATOS À DOAÇÃO DE SANGUE DO CENTRO DE HEMOTERAPIA, HEMATOLOGIA E TERAPIA CELULAR DE FORTALEZA (CE)
Pinto SC, Fujita CR, Moreira RML

- 97 PERFIL DOS CANDIDATOS À DOAÇÃO DE SANGUE NA FUNDAÇÃO HEMOCENTRO DE BRASÍLIA
Pires TS, Bezerra KM, Rodrigo BS, Gomes JAS
- 98 PERFIL DOS CANDIDATOS INAPTOS À DOAÇÃO DE SANGUE NOS HEMOCENTROS DE MINAS GERAIS, NO PERÍODO DE 2016 A 2017
Rezende DBOA, Sul SXID, Macedo AR, Linhares AFS, Lima DS
- 99 PERFIL DOS DOADORES DE SANGUE EM UM HOSPITAL UNIVERSITÁRIO
Franco VKB, Mattia D, Schweitzer G, Daniel NL, Hoepers ATC, Ratti D, Ramos E, Camargo JCC, Buzzi RMC, Leal CA
- 100 PERFIL DOS DOADORES DE SANGUE NO HEMOCENTRO REGIONAL DE SOBRAL - CE
Vasconcelos RMMAP, Carlos LMB, Parente JGMA, Gomes FRAF, Parente YDMA, Balreira KS, Parente MTDMA, Parente AMV, Cunha MSP, Cabral A
- 101 PERFIL DOS DOADORES DE SANGUE TOTAL QUE APRESENTARAM REAÇÕES ADVERSAS À DOAÇÃO IMEDIATAS EM UM BANCO DE SANGUE PRIVADO DE SÃO LUÍS-MA
Martins WN, Simões NMS, Castro GM, Coutinho ACC, Pessotti MM
- 102 PERFIL IMUNOHEMATOLÓGICO DOS DOADORES DE SANGUE DO HEMOCENTRO REGIONAL DE SOBRAL-CE
Vasconcelos RMMAP, Carlos LMB, Gomes FRAF, Parente JGMA, Parente AMV, Balreira K, Parente YDMA, Parente MTDMA, Gomes IPF, Aragão LFG
- 103 PERFIL UNIVERSITÁRIO FRENTE A DOAÇÃO DE SANGUE - UMA VISÃO DO TRIÂNGULO MINEIRO E REGIÃO
Neto MPM, Borges VF, Heinerich CRC, Boff NN, Silva IR, Silva JSC, Mota MOA, Silva PDS, Junior CDF, Abreu MTCL
- 104 PREVALÊNCIA DE ANTICORPOS ANTI-HLA EM DOADORAS DE PLAQUETAS E SUA RELAÇÃO COM GESTAÇÕES PRÉVIAS
Gomes RP, Oliveira MNPF, Sciena PE, Santos LD, Aravechia MG, Bub CB, Kutner JM
- 105 PREVALÊNCIA DE DOADORES DE SANGUE COM TRAÇO FALCIFORME NO HEMOCENTRO REGIONAL DE SOBRAL-CE
Vasconcelos RMMAP, Carlos LMB, Gomes FVBF, Gomes FRAF, Parente JGMA, Batista LEC, Pinheiro AMR, Lira MCA, Carneiro RD, Sá R
- 106 PREVALÊNCIA DE DOADORES IDOSOS NO HEMOCENTRO REGIONAL DE PELOTAS NO ANO DE 2016 E O RETORNO EM 2017 E 2018
Gerzson BMC
- 107 PREVALÊNCIA DE SÍFILIS EM DOADORES DE UM CENTRO DE HEMATOLOGIA E HEMOTERAPIA DE FORTALEZA
Torres IA, Goncalves AGB, Feitosa LMA, Rocha ACL, Aquino DM, Silva MF, Albuquerque ES, Bezerra BS, Junior FCF, Pinheiro NC
- 108 PROJETO DE EXTENSÃO: FORMAÇÃO DE FUTUROS DOADORES ATRAVÉS DA LEI "DOADORES DO AMANHÃ"
Schuh DC, Laimer IP, Schons LA, Machado BA, Dagostini LB, Golunski T, Bortholacci FL, Lopes BN, Araújo AAC, Araujo CSR
- 109 PROPORÇÃO DE DOADORES DE SANGUE IDOSOS X DOADORES DE SANGUE JOVENS EM UM SERVIÇO DE HEMOTERAPIA
Carlotto FM, Wagner AG, Schuh DC, Machado BA, Schons LA, Dagostini LB, Golunski T, Bortholacci FL, Araújo AAC, Araujo CSR
- 110 REAÇÕES ADVERSAS À DOAÇÃO DE SANGUE EM UM HEMOCENTRO DO NORTE DO PARANÁ
Oliveira FS, Diehl LA, Anegawa TH, Trigo FC, Veronez ACP, Ballani TSL, Moreno VA
- 111 REAÇÕES ADVERSAS EM DOADORES DE SANGUE CORRELACIONADOS A FATORES PREDITORES EM UM SERVIÇO DE HEMOTERAPIA DO NORTE DO RIO GRANDE DO SUL: ESTUDO RETROSPECTIVO
Golunski T, Dagostini LB, Carlotto FM, Araújo AAC, Araujo CSR
- 112 REAÇÕES ADVERSAS SISTÊMICAS IMEDIATAS À DOAÇÃO DE SANGUE TOTAL NA FUNDAÇÃO HEMOCENTRO DE BRASÍLIA (DF)
Santos BMPD, Lima YOR
- 113 REAÇÕES ADVERSAS TARDIAS EM DOADORES DE SANGUE: TIPOS DE REAÇÕES E FREQUÊNCIA DE OCORRÊNCIA
Cusato TV, Castro V, Addas-Carvalho M

- 114 REVISITING OLD PRACTICES: MORE RESTRICTED INDICATION OF PREOPERATIVE AUTOLOGOUS BLOOD DONATION IN HEALTHY BONE MARROW DONORS ACCORDING TO BASELINE HEMOGLOBIN LEVELS
Gilli IO, Vigorito AC, Benites BD
- 115 SÍFILIS: UM CONTEXTO REFLEXIVO NA CAPTAÇÃO DE DOADORES EM EPÓCAS DO ENVELHECIMENTO POPULACIONAL
Funes NC, Macena VSP, Macena MV, Silva JB, Pompilio MA, Gomes PR, Aita J, Kazari LK
- 116 TRIAGEM SOROLÓGICA PARA HEPATITE B E C EM DOADORES DO HEMOCENTRO DO CEARÁ
Torres IA, Goncalves AGB, Feitosa LMA, Silva MF, Bezerra BS, Junior FCF, Rocha ACL, Aquino DM, Fava CC, Albuquerque ES
- 117 VALIDAÇÃO E INCLUSÃO NA ROTINA DE TRIAGEM DE DOADORES DO DISPOSITIVO NBM 200 DA EMPRESA ORSENSE®
Koury WK, Bodanese G, Almeida PTR

DOENÇAS TRANSMITIDAS POR TRANSFUSÕES

- 118 TWO DECADES OF NUCLEIC ACID AMPLIFICATION EXPERIENCE IN BRAZIL FOR HCV, HIV AND HBV. HOW LONG WILL NAT PERSIST AS A MAIN ROUTINE SCREENING PROCEDURE?
Fachini R, Wendel S, Achkar R, Scuracchio P, Olyntho S, Wendel RF, Carminato P, Velasquez CV
- 119 17 YEARS OF HIV NAT IN BRAZIL: CONTINUOUS PREVALENCE DECLINING IN BLOOD DONATIONS
Wendel S, Fachini R, Scuracchio P, Achkar R, Olyntho S, Wendel RF, Carminato P, Velasquez CV
- 120 20 YEARS OF HCV NAT IN BRAZIL: CONTINUOUS PREVALENCE DECLINING DUE TO SEVERAL ACTIONS
Wendel S, Fachini R, Scuracchio P, Achkar R, Olyntho S, Wendel RF, Carminato P, Velasquez CV
- 121 9 YEARS OF HBV NAT IN BRAZIL: CONTINUOUS PREVALENCE DECLINING IN BLOOD DONATIONS
Fachini R, Wendel S, Achkar R, Scuracchio P, Olyntho S, Wendel RF, Carminato P, Velasquez CV
- 122 A IMPORTÂNCIA DA PESQUISA DE ANTICORPOS NA SUSPEITA DE TRALI
Pereira TE, Iacintini EGR, Albuquerque JC, Saito MH, Almeida MT, Terapin CF, Gomes MNF, Dutra VF, Godinho CH
- 123 A POINT OF CARE MOLECULAR TEST FOR SCREENING OF BLOOD DONOR CANDIDATES HARBORING PLASMODIUM WITH LOW PARASITEMIAS
Farinas ML, Costa-Nascimento MJ, Lima GFMC, Inoue J, Santi SMD
- 124 AN EVALUATION OF PERFORMANCE OF THE VITROS® IMMUNODIAGNOSTIC PRODUCTS ANTI-T. CRUZI (CHAGAS) ASSAY*
Contestable P
- 125 ANÁLISE DO ANTÍGENO NS1 DO VÍRUS DA DENGUE EM DOADORES DE SANGUE DA FUNDAÇÃO HEMOCENTRO DE BRASÍLIA DURANTE UM SURTO DE DENGUE
Moura ACAM, Alves DCC, Gonzaga FAC, Pimentel BMS, Kashima S, Slavov SN, Haddad R
- 126 ARE THE DEMOGRAPHIC CHARACTERISTICS AND RISK FACTORS FOR HIV INFECTION IN DONORS IN BRAZIL STABLE OVER TIME? A COMPARISON USING DATA FROM TWO LARGE STUDIES
Gonzalez TT, Sabino E, Filho LA, Preiss L, Capuani L, Miranda C, Almeida-Neto C, Loureiro P, Bruhn R, Custer B
- 127 AVALIAÇÃO DOS RESULTADOS DOS TESTES DE QUIMIOLUMINESCÊNCIA, VDRL, FTA-ABS IGG/IGM NO BANCO DE SANGUE DE CAXIAS DO SUL-RS
Kreissig CA, Moschen M, Paixão P, Bosi GR, Souza C
- 128 AVALIAÇÃO SOROLÓGICA (IGG) E MOLECULAR DO PARVOVÍRUS B19 EM MULHERES EM IDADE FÉRTIL DOADORAS DE SANGUE DO DISTRITO FEDERAL
Silva NFA, Cilião-Alves DC, Pimentel BMS, Carvalho AM, Gonzaga FAC, Araújo WN, Kashima S, Slavov SN, Haddad R

- 129 DESENVOLVIMENTO DE METODOLOGIA NAT PARA TRIAGEM DE TOXOPLASMOSE E MALÁRIA EM DOADORES DE SANGUE
Júnior ACMDS, Amorim TML, Souza AR, Lima BD
- 130 ESTUDO DE PREVALÊNCIA DO PEGIVIRUS HUMANO (HPGV) EM DOADORES DE SANGUE DA FUNDAÇÃO HEMOPA EM BELÉM-PARÁ
Silva ASN, Lamarão LM, Nunes MRT, Lima CPS, Burbano RMR, Corrêa AM, Silva PVR, Lima PDL
- 131 EXPERIÊNCIA DO SERVIÇO DE HEMOTERAPIA DO LABORATÓRIO WEINMANN EM PORTO ALEGRE COM A TRIAGEM SOROLÓGICA PARA CITOMEGALOVÍRUS EM DOADORES DE SANGUE
Menegotto PR, Kleber K, Salaberry IP, Breunig RC, Brum DEL
- 132 HBsAg POSITIVO E NAT-HBV NÃO-DETECTÁVEL: UM RELATO DE CASO
Belota RCC
- 133 IMPACT OF CHANGES IN PRE-DONATION CRITERIA FOR MEN WHO HAVE SEX WITH MEN IN BRAZIL
Salomon T, Ozahata MC, Custer B, Gomes IC, Oliveira CDL, Duarte ME, Loureiro P, Carneiro-Proietti ABF, Sabino EC, Almeida-Neto C
- 134 IMPACTO DAS ARBOVIROSES SOBRE A HEMOTERAPIA: UMA REVISÃO DE LITERATURA
Santos GCM, Silva KMF
- 135 INFECÇÕES VIRAIS (HIV, HBV E HCV) TRANSMITIDAS POR HEMOCOMPONENTES NO BRASIL
Lobo TC, Martins DP, Melo NVM, Steagall MEA, Loggetto SR
- 136 METHOD COMPARISON OF THE VITROS® IMMUNODIAGNOSTIC PRODUCTS ANTI-T. CRUZI (CHAGAS) ASSAY* TO THE ORTHO® T. CRUZI ELISA TEST SYSTEM
Contestable P, Noeson C, Smith K, Clark S, Colt L, Polimeni R, Dermody K
- 137 PERFIL DE DOADORES DE SANGUE FRENTE À SOROLOGIA POSITIVA
Aquino DM, Feitosa LMA, Barbosa SM, Bezerra BS, Albuquerque ES, Torres IA, Goncalves AGA, Pinheiro AC, Pinheiro NC, Anfrísio MO
- 138 RISK FACTORS REPORTED BY BRAZILIAN BLOOD DONORS, DISCLOSED AFTER TESTING HIV-POSITIVE
Gonzalez TT, Sabino EC, Preiss L, Filho LA, Capuani L, Miranda C, Almeida-Neto C, Loureiro P, Busch M
- 139 RISK FACTORS REPORTED BY DONORS, DISCLOSED AFTER TESTING HIV-POSITIVE
Gonzalez TT, Sabino EC, Preiss L, Filho LA, Capuani L, Miranda C, Almeida-Neto C, Loureiro P, Busch M
- 140 ROBUST INACTIVATION OF MAYARO VIRUS IN PLATELET CONCENTRATES AND RED BLOOD CELLS USING INACTIVATION TECHNOLOGIES THAT TARGET NUCLEIC ACIDS
Lanteri M, Maria FS, Laughhunn A, Girard Y, Bringmann P
- 141 ROBUST INACTIVATION OF YELLOW FEVER VIRUS 17D STRAIN CAN BE ACHIEVED USING AMOTOSALEN AND UVA LIGHT FOR PATHOGEN INACTIVATION TREATMENT OF PLATELET COMPONENTS
Lanteri M, Laughhunn A, Maria FS, Girard Y, Bringmann P
- 142 SCREENING POR REAL TIME PCR (qPCR): IDENTIFICAÇÃO DE LEISHMANIA L. INFANTUM EM DOADORES E RECEPTORES DE SANGUE DE ÁREAS ENDÊMICAS PARA LEISHMANIOSE VISCERAL
Pereira LQ, Ferreira-Silva MM, Vito FB, Hernández CG, Ratkevicius CMA, Junior VR, Moraes-Souza H
- 143 SEXUAL PARTNERS' CHARACTERISTICS OF MALE BLOOD DONORS: AN ANALYSIS TO BETTER UNDERSTAND INCREASED RISK BEHAVIORS
Salomon T, Ozahata MC, Custer B, Gomes IC, Oliveira CDL, Duarte ME, Loureiro P, Carneiro-Proietti ABF, Sabino EC, Almeida-Neto C
- 144 SIMULTANEOUS INACTIVATION OF CO-CIRCULATING ARBOVIRUSES THROUGH NUCLEIC ACID CROSSLINKING
Lanteri M, Maria FS, Laughhunn A, Girard Y, Bongbong K, Bringmann P

- 145 SOROPREVALÊNCIA DE CHIKUNGUNYA VÍRUS EM DOADORES DE SANGUE DO HEMORIO
Graca HC, Lopes MED, Sant'anna LS, Mateos SOG, Nunes GT, Furtado YM, Lopes LP, Alves J, Filho LMA
- 146 SOROPREVALÊNCIA DE SÍFILIS ENTRE DOADORES COM SOROLOGIAS REAGENTES NA FUNDAÇÃO HEMOCENTRO DE BRASÍLIA
Bezerra KM, Pires TS
- 147 SOROPREVALÊNCIA DO ANTICORPO IgM ANTIDENGUE EM DOADORES DE SANGUE DA FUNDAÇÃO HEMOCENTRO DE BRASÍLIA
Moura DR, Alves DCC, Gonzaga FAC, Pimentel BMS, Kashima S, Slavov SN, Haddad R
- 148 SYPHILIS AND BLOOD DONATIONS: IS THERE A NEED FOR A CONTINUOUS AND VIGILANT SCREENING PROGRAM FOR SYPHILIS?
Carminato P, Fachini R, Velasquez CV, Scuracchio P, Achkar R, Olyntho S, Wendel RF, Wendel S
- 149 TREATMENT AND HEALTHCARE IN HIV-POSITIVE DONORS FOLLOWING NOTIFICATION OF INFECTION: A LINKED BLOOD CENTER AND MINISTRY OF HEALTH DATABASE ANALYSIS
Miranda C, Capuani L, Filho LA, Carneiro-Proietti AB, Almeida-Neto C, Loureiro P, Bruhn R, Sabino EC, Custer B, Gonzalez TT
- 150 USE OF DUAL-TEST ALGORITHM FOR HUMAN T-LYMPHOTROPIC VIRUS IN DISCORDANT RESULTS BETWEEN SCREENING AND WESTERN BLOT. IS IT SUITABLE TO BE IMPLEMENTED IN BLOOD DONORS FROM ENDEMIC REGIONS?
Wendel S, Fachini R, Carminato P, Velasquez CV
- 151 UTILIZAÇÃO DA VACINA DE POLIOMIELITE COMO CONTROLE INTERNO DA EXTRAÇÃO DE MATERIAL GENÉTICO DE ARBOVÍRUS
Altman SPN, Bringuer KFT, Farinha MLT, Silva SO, Dias SF, Costa TH, Aravechia MG, Levi JE, Lira SMC, Kutner JM

GARANTIA DE QUALIDADE

- 152 A IMPORTÂNCIA DA GESTÃO DA QUALIDADE NA EVOLUÇÃO DO ÍNDICE DE CONFORMIDADE
Gonçalves EC, Espíndola LN, Dalmazzo LFF, Silva MJ, Alves CAHT, Alves BA, Damasio YLR, Amorim DL, Claudio TS
- 153 A MENTALIDADE DE RISCO SOB A ÓTICA DA NORMA ISO9001:2015 EM UM SERVIÇO DE HEMOTERAPIA
Silva NA, Lima MPC, Cavalcante FLM, Reboucas TO
- 154 AVALIAÇÃO DA QUALIDADE DOS CONCENTRADOS DE HEMACIAS, PLASMA E PLAQUETAS DO HEMOCENTRO COORDENADOR DE SERGIPE - HEMOSE
Teles WS, Santana JVF, Santos FJ, Menezes AN, Santos RDL
- 155 AVALIAÇÃO DO CONTROLE DE QUALIDADE DE CONCENTRADO DE PLAQUETAS RANDÔMICAS DO HEMOCENTRO REGIONAL DE RIO VERDE
Assunção JB, Cabral JV
- 156 AVALIAÇÃO DO RISCO POTENCIAL NOS SERVIÇOS DE HEMOTERAPIA DA REGIONAL DE SAÚDE DE MARINGÁ-PR
Colli LD, Amadei MCC
- 157 AVALIAÇÃO DOS NÍVEIS DE GRAU DE HEMÓLISE NOS CONCENTRADOS DE HEMÁCIAS DE DIFERENTES PERÍODOS DE ESTOCAGEM REALIZADOS NA COLSAN NO PERÍODO DE JANEIRO À JUNHO DE 2018
Nani LAS, Santos BSD, Araujo AO, Costa CB, Cortez A, Arnoni CP, Latini F
- 158 COMPARAÇÃO ENTRE A SEMI-AUTOMAÇÃO SWING TWIN SAMPLER E A AUTOMAÇÃO IH-1000, EM ROTINA DE IMUNO-HEMATOLOGIA LABORATORIAL
Frana NDG, Lavelle NC, Araújo AA, Zillig SAM, Souza EMR, Pintao MCT
- 159 CONTROLE DE QUALIDADE DA ANTISSEPSIA DO BRAÇO DOS DOADORES DO BANCO DE SANGUE HEMOLABOR
Costa VGM, Andrade SB, Silva SPP, Cruz FFA, Machado GR, Cardoso RF, Neto CMO, Gabriel LHR

- 160 DISCREPÂNCIA EM RESULTADOS DE TIPAGEM SANGUÍNEA DO SISTEMA ABO/Rh (ANTÍGENO "D") COM ÊNFASE EM DUAS METODOLOGIAS DIFERENTES
Bastante F, Moraes KRC, Campos EVS, Menegati SFP
- 161 ENGENHARIA CLÍNICA APLICADA AO SERVIÇO DE HEMOTERAPIA: UMA ABORDAGEM DA RELEVÂNCIA ASSISTENCIAL ESPECIALIZADA NO ÂMBITO HOSPITALAR
Inácio JC, Cezar RB, Bernardes PC, Alcaraz MS
- 162 EXPERIÊNCIA DA COLSAN - ASSOCIAÇÃO BENEFICENTE DE COLETA DE SANGUE NA VALIDAÇÃO DO ANALISADOR HEMATOLÓGICO DxH500 (BECKMAN COULTER) NA ROTINA DE CONTAGEM DE PLAQUETAS PARA CONTROLE DE QUALIDADE DE HEMOCOMPONENTES
Nani LAS, Santos BSD, Araujo AO, Costa CB, Cortez A, Arnoni CP, Latini F
- 163 GESTÃO DA QUALIDADE NOS SERVIÇOS DE HEMOTERAPIA DO INTERIOR DO ESTADO DO RIO GRANDE DO NORTE
Medeiros AVC, Piuvezam G, Medeiros WR, Rodrigues JM, Bezerra INM
- 164 ÍNDICE DE INAPTIDÃO SOROLÓGICA DE HEMOCOMPONENTES EM UM HEMOCENTRO PRIVADO DE RECIFE-PE
Junior JWP, Lima MM
- 165 INFLUÊNCIA DA VARIAÇÃO DE TEMPERATURA DE TRANSPORTE NO FATOR VIII EM UNIDADES DE PLASMA FRESCO CONGELADO
Sacramento TG, Quadros AC, Colin C, Costa SSM, Langhi DM
- 166 O ENFERMEIRO NO SERVIÇO DE HEMOTERAPIA
Corga JPO, Torres RM, Nogueira WPC
- 167 PERFIL EPIDEMIOLÓGICO DAS HEMOTRANSFUÇÕES DE UM HOSPITAL DE ENSINO
Reis GS, Santos KBD, Vieira CMAS, Mota MA

GESTÃO EM HEMOTERAPIA

- 168 A RESIDÊNCIA MULTIPROFISSIONAL NO SERVIÇO DE HEMOTERAPIA NO HEMOCENTRO COORDENADOR DO ESTADO DO RIO DE JANEIRO - HEMORIO
Alves BL, Sobral CS, Nunes GT, Medeiros NBP, Constâncio TF, Furtado YM, Netto AR, Cabral IAC, Mateos SOG
- 169 ACOLHER PARA O CONHECIMENTO: BUSCAR A DIMINUIÇÃO DE REQUISICÕES TRANSFUSIONAIS INCOMPLETAS E SUBNOTIFICAÇÕES DAS REAÇÕES TRANSFUSIONAIS
Lima LA, Trindade EK, Almeida PTR
- 170 ALINHAMENTO DE PRÁTICAS DE GESTÃO SOB A ÓTICA DA NORMA ISO 9001:2015 NO CONTEXTO DA ORGANIZAÇÃO: A EXPERIÊNCIA DE UM SERVIÇO DE HEMOTERAPIA
Silva NA, Lima MPC, Carlos LMB, Araújo MMB, Gomes FVBAF, Santos FJC, Horigushi M, Cavalcante FLM
- 171 ANÁLISE DAS NÃO CONFORMIDADES DOS CLIENTES ATENDIDOS NO HEMOCENTRO DE BELO HORIZONTE
K S, D A, N A, E G, R C, F F, S S
- 172 ANÁLISE DE CUSTO PARA O TRATAMENTO DE MIELOMA MÚLTIPLO REFRATÁRIO
Mattos TC, Albuquerque IM, Neto VSL, Romero JF, Vieira JB, Viana AJR, Júnior AO
- 173 ANÁLISE RETROSPECTIVA DO CONSUMO DE CONCENTRADOS DE HEMÁCIAS NA DEFINIÇÃO DE NÍVEIS SEGUROS DE ESTOQUES NA UNIDADE TRANSFUSIONAL DO HC-UFMG
Piassi FCC, Ribeiro GN, Santos GA
- 174 ANÁLISE SITUACIONAL DAS RESERVAS CIRÚRGICAS REALIZADAS EM UMA UNIDADE DE SAÚDE DA REDE PÚBLICA FEDERAL SEM PROTOCOLO DE USO DE HEMOCOMPONENTES INSTITUCIONAL PACTUADO
Silva MFM

- 175 APLICAÇÃO DE MODELOS PARA DIMENSIONAMENTO DO ESTOQUE DE CONCENTRADOS DE HEMÁCIAS DA AGÊNCIA TRANSFUSIONAL DE UM HOSPITAL SECUNDÁRIO
Lima EX, Roldão LM, Pereira FB, Ianguas R, Pagnano KBB
- 176 AVALIAÇÃO DE RESERVAS DE CONCENTRADOS DE HEMÁCIAS PARA CIRURGIAS ELETIVAS EM UM HOSPITAL SECUNDÁRIO
Lima EX, Roldão LM, Pereira FB, Ianguas R, Pagnano KBB
- 177 ENACTUS UFSCAR E O TIPO+, EMPREENDEDORISMO SOCIAL NO HEMOCENTRO
Castro MI, Vieira MV, Herrera C, Faglioni M, Marcomini H, Vattente F, Giuznildo R
- 178 ENSINO A DISTÂNCIA: UMA MODALIDADE DE ENSINO PARA A HEMORREDE DO RN
Santos JVD
- 179 ESTRATÉGIAS DE GESTÃO DE RISCO E SEGURANÇA TRANSFUSIONAL PARA PACIENTES COM SANGUE RARO EM ATENDIMENTO NO HEMORIO (RJ)
Araujo CSR, Ferreira VN, Castilho SL
- 180 ESTUDO QUANTITATIVO DO USO DE CONCENTRADO DE HEMÁCIAS EM TRANSFUSÕES
Bulka BC, Almeida PTR
- 181 EXPERIÊNCIA DA IMPLANTAÇÃO DO PROCESSO DE RETROVIGILÂNCIA
Fortes IG, Holanda LCA, Alho RCRM
- 182 GERÊNCIA DE RISCOS E BARREIRAS COM FOCO NA SEGURANÇA DO PACIENTE
Pires KT, Dalmazzo L, Mansor R, Pilato JCDR, Biermann M
- 183 GESTÃO NOS SERVIÇOS DE HEMOTERAPIA: ANÁLISE CRÍTICA DAS SOLICITAÇÕES DE RESERVA CIRÚRGICA DE HEMOCOMPONENTES
Ferreira FLC, Barros TA, Nogueira CM
- 184 IMPACTO DA SEGREGAÇÃO NA MINIMIZAÇÃO DOS RESÍDUOS DE SAÚDE GERADOS NO PROCESSO DO CICLO DO SANGUE
Silva RPM, Sousa MS, Lopes JSO, Barbosa SM, Rebouas TO
- 185 IMPLANTAÇÃO DE GESTÃO DA QUALIDADE EM UMA AGÊNCIA TRANSFUSIONAL UTILIZANDO BENCHMARKING
Silva CA, Borges JC, Fortes HM, Ribas CSM, Carvalho MP, Garcia HV, Silva LG
- 186 INDICADORES DE DESEMPENHO EM GESTÃO AMBIENTAL DO HEMOCENTRO COORDENADOR DE PALMAS TOCANTINS: UMA DÉCADA DE MONITORAMENTO
Ribeiro MS, Camilo LLD, Sá MRM, Silva CVL
- 187 LINHA DO TEMPO SOBRE O SANGUE: OBSERVATÓRIO DE ANÁLISE POLÍTICA EM SAÚDE
Souza MKB, Hermida ACG, Ferreira NS, Hora NS
- 188 NÚCLEO DE SEGURANÇA DO PACIENTE EM SERVIÇOS DE HEMOTERAPIA: IMPLANTAÇÃO DO PROTOCOLO DE PREVENÇÃO DE QUEDAS PARA DOADORES DE SANGUE
Schrides RO, Fávero KAVB, Boaron MB, Ganassoli R, Ferreira SA, Almeida PTR
- 189 PERFIL DAS REAÇÕES ADVERSAS APRESENTADAS POR DOADORES DE SANGUE
Schrides RO, Tagliari G, Souza JMM, Reis KO, Okuyama LK, Almeida PTR
- 190 PERFIL DAS REAÇÕES HEMOLÍTICAS AGUDAS IMUNOLÓGICAS QUANTO A CAUSA E GRAVIDADE EM MINAS GERAIS, NO PERÍODO DE JANEIRO DE 2016 A JUNHO DE 2018
Rezende DBOA, Sul SXID, Linhares AFS, Lima DS
- 191 PERFIL DAS REAÇÕES TRANSFUSIONAIS DO HOSPITAL MATERNO INFANTIL NOSSA SENHORA DE NAZARETH NO ANO DE 2015 - BOA VISTA-RR
Fortes IG, Holanda LCA, Alho RCRM

- 192 PERFIL DAS REAÇÕES TRANSFUSIONAIS NOTIFICADAS PELOS SERVIÇOS DE SAÚDE NO SISTEMA NOTIVISA NO ANO DE 2017 NO ESTADO DO CEARÁ
Lima TRAF, Machado MVF
- 193 PERFIL EPIDEMIOLÓGICO DA HEMORREDE NO RN EM 2017
Santos JVD, Silva JF, Barbosa MR
- 194 PERFIL REGULATÓRIO DAS NOTIFICAÇÕES DE DESVIOS DA QUALIDADE DE DISPOSITIVOS MÉDICOS DE UM HEMOCENTRO DO RIO DE JANEIRO
Cruz GCS, Souza V, Dantas RRD, Filho LMA, Feitoza-Silva M
- 195 PERFIL TRANSFUSIONAL DO SERVIÇO DE HEMOTERAPIA DO HOSPITAL GERAL DR. WALDEMAR ALCÂNTARA (HGWA) NO ANO DE 2017
Goes LSP, Bento JXDN, Ribeiro RM
- 196 PROJETO ÁRVORE DA VIDA
Boaron MB, Carnelozi GKC, Ganassoli R, Ferreira SA, Almeida PTR
- 197 RESERVA CIRÚRGICA E USO EFETIVO DE HEMOCOMPONENTES
Fortes IG, Figueiredo OS
- 198 TEMPO DE RETORNO E FATORES ASSOCIADOS PARA DOAÇÃO DE SANGUE EM PRIMODOADORES VOLUNTÁRIOS: ANÁLISE LONGITUDINAL
Colli LD, Amorim JSC, Matsuo T
- 199 TRANSFUSÕES AMBULATORIAIS DE HEMOCOMPONENTES NO SERVIÇO PÚBLICO DE SAÚDE DO BRASIL
Lobo TC, Martins DP, Melo NVM, Steagall MEA, Loggetto SR
- 200 TRANSFUSÕES NOTURNAS E O IMPACTO NA SEGURANÇA TRANSFUSIONAL
Ribeiro RM, Goes LSP, Bento JXDN
- 201 USO DE FERRAMENTAS DA QUALIDADE: MELHORIA NO TEMPO DE ATENDIMENTO AO DOADOR DE SANGUE
Fávero KAVB, Oliveira PC, Burin PLP, Almeida PTR
- 202 USO DE INDICADORES COMO FERRAMENTA DE GESTÃO PARA O ESTOQUE DE HEMOCOMPONENTES NO HEMOCENTRO COORDENADOR DE FORTALEZA-CEARÁ
Lopes JSO, Barbosa SM, Paula TR, Lopes MCA, Oliveira GR, Bezerra MB, Rebouas TO

MEDICINA TRANSFUSIONAL

- 203 GERENCIAMENTO HEMOTERÁPICO DE RECEPTORES DE TRANSPLANTE RENAL ABO INCOMPATÍVEL
Luzzi JR, Borba CC, Goto EH, Brito CA, Jesuino DB, Malafronte P
- 204 A PRESENÇA DO ALELO HLA-DRB1*15 PREDISPÕE O INDIVÍDUO À ALOIMUNIZAÇÃO CONTRA ANTÍGENOS ERITROCITÁRIOS EM GERAL?
Souza CP, Baleotti WJ, Moritz E, Costa SSM, Lopes LB, Chiba AK, Langhi DMJ, Ruiz MO, Fabron AJ, Bordin JO
- 205 ALOIMUNIZAÇÃO EM UM HOSPITAL PÚBLICO DE SÃO GONÇALO/RJ
Cunha JR, Pereira BD, Rocha MHA
- 206 ALOIMUNIZAÇÃO ERITROCITÁRIA EM PACIENTES POLITRANSFUNDIDOS
Diaz LTL, Fogaa SO, Menegati SFP, Castilho L
- 207 ALOIMUNIZAÇÃO NA ROTINA IMUNO-HEMATOLÓGICA MATERNA
Cy N, O PTA, Jp S

- 208 ALTERAÇÕES QUANTITATIVAS DO ANTICORPO NATURAL ANTI-B (ANTI-GAL) DO SISTEMA SANGUÍNEO ABO: RELATO DE DOIS CASOS CLÍNICOS
Vizzoni AG, Santos LL, Pascoal AFV, Silva FRM, Almeida DPM
- 209 ANÁLISE DA INCIDÊNCIA DAS REAÇÕES TRANSFUSIONAIS EM UM HOSPITAL TERCIÁRIO REFERÊNCIA NO TRATAMENTO DE DOENÇAS CARDÍACAS E PULMONARES
Soares GR, Teixeira BL, Azevedo JSA, Oliveira JBF, Branco NMABC, Cardoso GB, Almeida RO, Lima CMF, Teixeira BL
- 210 ANÁLISE DAS REAÇÕES TRANSFUSIONAIS E HEMOCOMPONENTES ENVOLVIDOS DO SERVIÇO DE HEMOTERAPIA DO HOSPITAL GERAL DR. WALDEMAR ALCÂNTARA: 2012-2017
Bento JXDN, Goes LSP, Ribeiro RM
- 211 ANÁLISE DO PERFIL DAS RESERVAS CIRÚRGICAS DE HEMOCOMPONENTES COM A EFETIVIDADE TRANSFUSIONAL NA SANTA CASA DE MISERICÓRDIA DE OURINHOS
Inácio JC, Oliveira K, Sete RSD, Silva SR, Souza MCS, Teixeira PMN
- 212 ANÁLISE E PERFIL DAS SOLICITAÇÕES DE RESERVA DE CONCENTRADOS DE HEMÁCIAS EM CIRURGIAS CARDÍACAS
Vieira FC, Andrade CG, Moraes MC, Mendonca MC, Monteiro CRA, Pereira TC, Ferreira FRJ, Dalmazzo LFF, Nastari F, Vieira SD
- 213 ANÁLISE RETROSPECTIVA DA SOBREVIVÊNCIA GLOBAL EM 3 ANOS DE PACIENTES TRANSFUNDIDOS NO HOSPITAL UNIVERSITÁRIO CLEMENTINO FRAGA FILHO
Barros TA, Ferreira FLC, Silva JARE, Valvieste VRGA
- 214 AUTOTRANSFUSÃO INTRAOPERATÓRIA EM CIRURGIA DE CARDIOPATIA CONGÊNITA
Vieira SD, Vieira FC, Larrubia A, Andrade CG, Moraes MC, Mendonca MC, Monteiro CRA, Pereira TC, Dalmazzo LFF, Nastari F
- 215 AVALIAÇÃO DA INCIDÊNCIA DE ALOIMUNIZAÇÃO EM PACIENTES PORTADORES DE DOENÇA RENAL CRÔNICA NO HEMOCENTRO DO CEARÁ
Albuquerque WL, Sousa ABG, Santos LHO, Brunetta DM, Batista AHM
- 216 AVALIAÇÃO DAS INDICAÇÕES DE TRANSFUSÃO INTRAUTERINA
Mendonca MC, Vieira FC, Monteiro CRA, Pereira TC, Ferreira FRJ, Larrubia A, Dalmazzo LFF, Nastari F, Vieira SD
- 217 AVALIAÇÃO DO USO DE ANTIFIBRINOLÍTICOS ASSOCIADOS A RECUPERAÇÃO INTRA OPERATÓRIA DE SANGUE
Lima CMF, Brunetta DM, Nobre MF, Azevedo JSA, Oliveira JBF, Castro NCM, Barbosa SAT, Nascimento VDD, Teixeira BL
- 218 AVALIAÇÃO ECONÔMICA DO NAT PARA HIV, HCV E HBV NO BRASIL SOB A PERSPECTIVA PÚBLICA
Souza RL, Custer B, Levi JE
- 219 BLOOD UTILIZATION AND IMPACT OF CHRONIC TRANSFUSION THERAPY IN A LARGE COHORT OF BRAZILIAN SICKLE CELL DISEASE PATIENTS
Kelly S, Rodrigues DOW, Belisário AR, Flor-Park MV, Carneiro-Proietti ABF, Loureiro P, Maximo C, Mota RA, Preiss L, Gonzalez TT, Dinardo C, Brambilla D, Sabino E, Custer B
- 220 BUSCA DE DOADORES Di(b-) POR PCR ALELO-ESPECÍFICO EM DOADORES COM FENÓTIPO Di(a+)
Oliveira VB, Dezan MR, Chaves D, Silva IC, Silva A, Gremen T, Gallucci A, Rocha V, Mendrone-Junior A, Dinardo CL
- 221 CARACTERIZAÇÃO DOS REGISTROS DE HEMOVIGILÂNCIA DO SERVIÇO DE HEMOTERAPIA DO HU/UFSC
Schweitzer G, Aranha MEP, Franco VKB, Hoepers ATC, Daniel NL, Mattia D, Hames PP, Lima RCF, Barcelos PP, Kotzias O
- 222 CIRURGIAS SUSPENSAS DO HOSPITAL GERAL ROBERTO SANTOS, SALVADOR - BA POR FALTA FORNECIMENTO DE SANGUE
Almeida BN, Andrade RA, Costa CFG, Brandão CJF
- 223 COLETA DE SANGUE DE CORDÃO PARA TESTES PRÉ-TRANSFUSIONAIS: REDUÇÃO DA ESPOLIAÇÃO DO NEONATO CRÍTICO E AUMENTO DA SEGURANÇA TRANSFUSIONAL
Teixeira BL, Rocha CA, Tavares SA, Albuquerque LM, Uchoa MJDS, Paula LAR, Loureno FGS, Cruz IECB, Soares MAS, Brunetta DM

- 224 CORRELAÇÃO ENTRE VOLEMIA DOS DOADORES E EVENTO ADVERSO À DOAÇÃO
Vieira FC, Magnana AA, Pereira TC, Monteiro CRA, Mendonca MC, Moraes MC, Ferreira FRJ, Dalmazzo LFF, Nastari F, Vieira SD
- 225 DEMANDA TRANSFUSIONAL APÓS TRANSPLANTE DE CÉLULAS PROGENITORAS HEMATOPOIÉTICAS AUTÓLOGAS: EXPERIÊNCIA DE UM SERVIÇO DE HEMOTERAPIA EM SÃO PAULO
Moraes MC, Mendonca MC, Basseto F, Vieira FC, Monteiro CRA, Pereira TC, Ferreira FRJ, Dalmazzo LFF, Nastari F, Vieira SD
- 226 EFICÁCIA DA RECUPERAÇÃO INTRA-OPERATÓRIA DE SANGUE E A REDUÇÃO DO USO DO SANGUE ALOGÊNICO EM UM HOSPITAL TERCIÁRIO NO ESTADO DO CEARÁ
Azevedo JSA, Teixeira BL, Oliveira JBF, Soares GR, Branco NMABC, Cardoso GB, Almeida RO, Lima CMF, Teixeira BL
- 227 ESTUDO DESCRITIVO DAS REAÇÕES TRANSFUSIONAIS NOTIFICADAS DE JANEIRO DE 2017 A JUNHO DE 2018 EM UM HOSPITAL UNIVERSITÁRIO DE CUIABÁ - MT
Ribas CSM, Silva CA, Fortes HM
- 228 FENÔMENO DE HIPERHEMÓLISE EM PACIENTES PORTADORES DE ANEMIA FALCIFORME: RELATO DE DOIS CASOS
Pena ALB, Silva RS, Souza FCMA, Leite DB
- 229 FREQUÊNCIA DE ALOIMUNIZAÇÃO EM PACIENTES COM ANEMIA FALCIFORME
Silva MAJ, Jordan K, Patrão MTCC, Peres GB, Messias SHN, Kaliniczenko A, Figueiredo MCP
- 230 FREQUÊNCIA DE ANTICORPOS IRREGULARES EM TESTES PRÉ-TRANSFUSIONAIS EM UM HOSPITAL MUNICIPAL DE ALTA COMPLEXIDADE DE SÃO PAULO
Cy N, O PTA, Jp S
- 231 FREQUÊNCIA DE REAÇÕES TRANSFUSIONAIS EM RECEPTORES DE SANGUE EM UM GRANDE HOSPITAL PÚBLICO DE SALVADOR - BAHIA
Santana PDSN, Dourado AC, Brandão CJF, Costa CFG, Reis ECS, Costa JV, Silva SMA, Almeida PH, Andrade RA
- 232 FREQUÊNCIA DOS ANTÍGENOS DO SISTEMA KIDD NOS DOADORES DE SANGUE, FENOTIPADOS NO HEMOCENTRO COORDENADOR DE FORTALEZA-CE
Arruda ABL, Brito LS, Gomes FVBAF, Gondim YM, Lima CDN, Lima AIH, Araújo ABV, Arruda AAL, Sampaio NF, Sousa FMT
- 233 FREQUÊNCIA DOS ANTÍGENOS DOS SISTEMAS MNS E DUFFY NOS DOADORES DE SANGUE, FENOTIPADOS NO HEMOCENTRO COORDENADOR DE FORTALEZA-CE
Arruda ABL, Brito LS, Lima AIH, Arruda AAL, Costa KF, Araújo ABV, Pereira PIO, Morais SC, Gomes FVBAF, Sousa FMT
- 234 IMPACTO DA IMPLEMENTAÇÃO DO ENSAIO DE MONOCAMADA DE MONÓCITOS (MMA) NA ROTINA TRANSFUSIONAL DE PACIENTES ALOIMUNIZADOS
Conrado MCAV, Cardoso R, Oliveira GM, Oliveira VB, Bonifácio SL, Gomes FCA, Dezan MR, Rocha V, Mendrone-Junior A, Dinardo CL
- 235 IMPACTO DA LEUCORREDUÇÃO UNIVERSAL EM 9 HOSPITAIS GERAIS NO PERFIL DAS REAÇÕES TRANSFUSIONAIS NO MUNICÍPIO DO RIO DE JANEIRO
Costa MC, Simão MS, Oliveira DCM, Buratta KBL, Cunha JR, Pessoa V, Conti FM, Dalmazzo LFF
- 236 IMPACTO DA LEUCORREDUÇÃO UNIVERSAL NAS REAÇÕES TRANSFUSIONAIS FEBRIS NÃO HEMOLÍTICAS
Pires KT, Dalmazzo L, Pilato J, Mansor RO, Biermann M, Souza CSF
- 237 IMPLANTAÇÃO DO TESTE DE HEMOLISINA PARA CLASSIFICAÇÃO DE DOADORES O PERIGOSO
Souza ABA, Andrade CPF, Iazorli AAL
- 238 IMPLEMENTAÇÃO DO PROTOCOLO DE RESERVA DE CONCENTRADO DE HEMÁCIAS INDIVIDUALIZADA: RELATO DE EXPERIÊNCIA
Mattia D, Schweitzer G, Hoepers ATC, Franco VKB, Daniel NL, Grah AA, Forster F, Rosário A, Leal CA, Ramos NA
- 239 INFLUÊNCIA DA DATA DE COLETA NO INCREMENTO PLAQUETÁRIO DE PACIENTES ONCO-HEMATOLÓGICOS INTERNADOS EM UM SERVIÇO HOSPITALAR PRIVADO
Ferreira FRJ, Monteiro CRA, Pereira TC, Vieira FC, Larrubia AFG, Vieira SD, Dalmazzo LFF

- 240 INTERFERÊNCIA DO DARATUMUMAB NOS TESTES PRÉ-TRANSFUSIONAIS: RELATO DE CASO
Oliveira CMC, Fontinele HGC, Buhr IM, Melchuna KM, Araújo PM, Rocha LC
- 241 LEVANTAMENTO DAS PRÁTICAS TRANSFUSIONAIS NOTURNAS EM SERVIÇOS ATENDIDOS PELO HEMOBANCO
Arruda KTA, Bertazolli RCBA, Kiska MP, Fiorese L, Almeida PTR
- 242 LEVANTAMENTO DO PERFIL FENOTÍPICO ABO/RH PREVALENTE EM PACIENTES ATENDIDOS PELO SERVIÇO DE HEMOTERAPIA DA SANTA CASA DE MISERICÓRDIA DE OURINHOS
Inácio JC, Oliveira K, Sete RSD, Silva SR, Souza MCS
- 243 MÉTODO MOLECULAR RÁPIDO PARA IDENTIFICAÇÃO DE RHD FRACO TIPO 38 E RHD FRACO PARCIAL 11
Dezan MR, Oliveira VB, Conrado M, Gomes C, Ribeiro I, Cardoso M, Gallucci A, Rocha V, Mendrone-Junior A, Dinardo CL
- 244 MONITORIZAÇÃO TRANSFUSIONAL EM UM HOSPITAL PÚBLICO DE ENSINO: RELATO DE EXPERIÊNCIA
Teixeira BL, Barbosa SAT, Albuquerque LM, Silveira HF, Fonseca FCB, Araújo FF, Luna MDCG, Silva KO, Santos LDVS, Brunetta DM
- 245 O IMPACTO DA IMPLEMENTAÇÃO DA LEUCORREDUÇÃO
Akil F, Dalmazzo LFF, Osório LP, Guimarães PD
- 246 PACIENTE PORTADOR DE BETATALASSEMIA MAJOR COM SUBGRUPO DE B DE MAIOR PREVALÊNCIA NO JAPÃO: RELATO DE CASO
Lóss SR, Alves PRG, Braga FO, Santi TN, Dalmazzo LFF
- 247 PERFIL DAS PUÉRPERAS TRANSFUNDIDAS EM UMA MATERNIDADE PÚBLICA DE FORTALEZA-CE
Arruda ABL, Lima CMC, Távora NM, Sampaio NF, Lima CDN, Araújo ABV, Pereira PIO, Arruda AAL, Gondim YM, Sousa FMT
- 248 PERFIL DAS REAÇÕES TRANSFUSIONAIS EM PACIENTES TRANSFUNDIDOS EM UM HOSPITAL PÚBLICO DE ENSINO EM FORTALEZA-CEARÁ
Teixeira BL, Brunetta DM, Barbosa SAT, Albuquerque LM, Luna MDCG, Fonseca FCB, Araújo FF, Valente FLS, Valente MDGS, Gomes MA
- 249 PERFIL DE ALOIMUNIZAÇÃO DOS PACIENTES TRANSFUNDIDOS NO SERVIÇO DE TRANSFUÇÃO DO HOSPITAL DAS CLÍNICAS DA UNICAMP NO ANO DE 2017
Sankako MK, Lopes RMG, Castro PT, Cunha RD, Magnus MM, Luzo ACM, Pereira FB
- 250 PERFIL DE HEMOTRANSFUÇÕES EM UM HOSPITAL PEDIÁTRICO
Araújo DGB, Araújo MB, Morato EF
- 251 PERFIL DOS PACIENTES EM PROGRAMA DE SANGRIAS TERAPÊUTICAS NO BANCO DE SANGUE SANTA MARCELINA
Alves ST, Nepomuceno LS, Bessa AKM, Santos DMFPLD, Araujo LMDSR, Cruz AC, Ng ES, Junior ES, Brito FDN, Oliveira JSR
- 252 PERFIL DOS PACIENTES SUBMETIDOS À SANGRIA TERAPÊUTICA NA REGIÃO SUL DE SANTA CATARINA ATENDIDOS EM UM CONSULTÓRIO PRIVADO DE HEMATOLOGIA
Zilio AC, Gross PQ, Lopes TB
- 253 PERFIL DOS RECEPTORES ALOIMUNIZADOS EM RECEPTORES DE SANGUE DE HOSPITAL PÚBLICO DE ALTA COMPLEXIDADE
Lima BRB, Pina EA, Andrade RA, Costa CFG, Brandão CJF
- 254 PERFIL FENOTÍPICO, ALOIMUNIZAÇÃO E SUPORTE TRANSFUSIONAL EM PACIENTES PORTADORES DE DOENÇA FALCIFORME NO HOSPITAL DE CLÍNICAS DE PORTO ALEGRE
Seltenreich PPF, Franz JPM, Speranza DR, Garcia CA, Rosa AGD, Sekine L, Faulhaber GAM
- 255 PREVENÇÃO DE ALOIMUNIZAÇÃO E GERENCIAMENTO TRANSFUSIONAL DOS PACIENTES DE TRANSPLANTE RENAL HLA INCOMPATÍVEL
Luzzi JR, Goto EH, Borba CC, Brito CA, Jesuino DB, Malafronte P

- 256 PREVENÇÃO DE HEMÓLISE E SUPORTE HEMOTERÁPICO NO TRANSPLANTE ALOGÊNICO DE CÉLULAS TRONCO HEMATOPOÉTICAS
Luzzi JR, Borba CC, Goto EH, Brito CA, Jesuino DB, Navarro-Xavier RA
- 257 PRODUÇÃO DE PAINEL DE ANTÍGENOS PLAQUETÁRIOS CONHECIDOS POR GENOTIPAGEM A PARTIR DE DOADORES DE PLAQUETAS POR AFÉRESE
Rocha MC, Kuniyoshi AM, Barbato FB, Cunha DCS, Oliveira VB, Conrado M, Dezan MR, Rocha V, Mendrone-Junior A, Dinardo CL
- 258 PROTOCOLO DE DOADOR ÚNICO PARA NEONATOS: UMA FERRAMENTA IMPORTANTE PARA REDUÇÃO DA EXPOSIÇÃO A DOADORES
Teixeira BL, Rocha CA, Tavares SA, Albuquerque LM, Uchoa MJDS, Paula LAR, Loureno FGS, Cruz IECB, Soares MAS, Brunetta DM
- 259 PROTOCOLO DE USO DO DTT EM PACIENTES EM TRATAMENTO COM DARATUMUMAB (DARA)
Oliveira PC, Oliveira J, Almeida PTR
- 260 REAÇÃO TRANSFUSIONAL HEMOLÍTICA AGUDA POR ANTI-Jka: RELATO DE CASO
Silva LCM, Ferreira EC, Amaral ALG, Madeira MIA, Dalmazzo LFF
- 261 REAÇÕES TRANSFUSIONAIS CORRELACIONADAS COM PRODUTOS HEMOTERÁPICOS EM UM HOSPITAL PÚBLICO
Giordani CD, Fontana GV, Rambo CAM, Rist JP, Militz TG, Santos JFD, Beck ST
- 262 REAÇÕES TRANSFUSIONAIS OCORRIDAS EM UMA AGÊNCIA TRANSFUSIONAL DA REDE PÚBLICA DA CIDADE DE SÃO PAULO
Lima MB, Meireles CM, Patrão MTCC, Peres GB, Ribeiro PF, Messias SHN, Kaliniczenko A, Figueiredo MCP
- 263 RELATO DE CASO: BOMBAY E DISTÚRBIO CONGÊNITO DE GLICOSILAÇÃO IIc (CGDIIc)
Ahmed M, Silva AC, Ziza KNC, Santos LM, Tokuho R, Duarte JV, Rocha V, Junior AM, Dinardo CL
- 264 RELATO DE CASO: PARTURIENTE COM RARO ANTICORPO ANTI-Ku E ANTI-D
Santos SS, Ziza KNC, Silva AC, Ricci GM, Yoshisaki MM, Santos J, Mota S, Junior AM, Rocha V, Dinardo CL
- 265 RELATOS DE CASOS DE PACIENTES ACOMETIDOS COM DOENÇA HEMOLÍTICA DO FETO E RECÉM-NASCIDO: REVISÃO SISTEMÁTICA
Castro AAN, Batista AHM
- 266 RESULTADOS ALCANÇADOS APÓS ATUAÇÃO EFETIVA DO COMITÊ TRANSFUSIONAL
Nukui Y, Silva NDM
- 267 SEVERE INTRAVENOUS IMMUNOGLOBULIN-INDUCED HEMOLYSIS: A CASE REPORT
Araujo CSR, Machado BA, Vartha APP, Puhl BS, Castilho L
- 268 TRANSFUÇÃO DE HEMOCOMPONENTES EM UNIDADES DE PRONTO ATENDIMENTO: PRINCIPAIS INADEQUAÇÕES NA SOLICITAÇÃO E INDICAÇÃO
Castro LCS, Oliveira DS, Okamoto TL, Martins HG, Silva FAC, Santos FJC, Barbosa SAT, Brunetta DM, Kaufman J, Carlos LMB, Duarte FB
- 269 TRANSFUÇÕES DE CONCENTRADO DE HEMÁCIAS EM PACIENTES INTERNADOS COM ANEMIA E DOENÇA CRÔNICA
Carvalho GM, Fontoura GP, Rodrigues VA, Luz FL
- 270 TROCA MANUAL É MAIS EFETIVA QUE ERITROCITAFERESE NA REMISSÃO DE PRIAPISMO RECORRENTE EM PACIENTES COM ANEMIA FALCIFORME
Toreli AC, Saraiva CMA, Magnus MM, Benites BD, Marques JFJ, Gilli SCO, Costa FF, Saad STO
- 271 USO DE HEMOCOMPONENTES EM PACIENTES INTERNADOS COM FEBRE AMARELA EM 2018 NO RIO DE JANEIRO: EXPERIÊNCIA DO INSTITUTO NACIONAL DE INFECTOLOGIA EVANDRO CHAGAS
Almeida DPM, Vizzone AG, Silva FRM, Pascoal AFV, Luiz RLF, Siqueira AM, Medeiros DM, Nunes EP

PREPARO DE COMPONENTE DE ARMAZENAGEM

- 272 ANÁLISE COMPARATIVA ENTRE PLAQUETAS PRODUZIDAS ATRAVÉS DE TRÊS TÉCNICAS DISTINTAS: AFERESE, BUFFY COAT E SISTEMA REVEOS
Cunha MS, Rodrigues SMF, Nobrega MS, Martins RR
- 273 ANÁLISE DOS PROCEDIMENTOS TRANSFUSIONAIS REALIZADOS EM UM HOSPITAL DE CAMPO MOURÃO, PARANÁ
Santos LCD, Pavanelli MF
- 274 AVALIAÇÃO DA QUALIDADE DOS CONCENTRADOS DE HEMÁCIAS DELEUCOTIZADOS UTILIZANDO FILTRO IN LINE E FILTRO DE BANCADA
Wink CM, Palaoro JS, Binda T, Andreetta AT, Araújo CSR, Araújo AAC
- 275 AVALIAÇÃO DO EFEITO DE CENTRIFUGAÇÃO ACUMULADO (ECA) COMO PARÂMETRO DE PROGRAMAÇÃO DE CENTRÍFUGAS NA PRODUÇÃO DE HEMOCOMPONENTES A PARTIR DE BOLSAS QUÁDRUPLAS TOP AND BOTTOM
Origa AF, Moraes RA, Cabral N, Addas-Carvalho M
- 276 CONTROLE DE QUALIDADE NA PRODUÇÃO DE CONCENTRADO DE PLAQUETAS NO HEMOCENTRO COORDENADOR DE SERGIPE - HEMOSE
Santos MD, Santos VRD, Menezes ADN, Menezes LEJ, Barreto LS, Teles WS
- 277 EXPERIÊNCIA DA FUJISAN NA IMPLANTAÇÃO DO SISTEMA REVEOS PARA PRODUÇÃO DE HEMOCOMPONENTES
Moreira RML, Albuquerque FD, Facanha JP, Kuwano ST, Fujita CR, Fujita-Neto FG
- 278 GERENCIAMENTO DO INVENTÁRIO DE CH LEUCORREDUZIDOS EM HOSPITAL DE ALTA COMPLEXIDADE: EXPERIÊNCIA DO HCPA
Freitas IC, Sekine L, Balsan AM, Polo T, Souza T, Rosa CB
- 279 IMPLANTAÇÃO DE BOLSA QUÁDRUPLA CONVENCIONAL COM FILTRO IN LINE E A OTIMIZAÇÃO DO PROCESSO FINAL NA FUNDAÇÃO HEMOPA
Santos LMSD, Vilhena RS, Sousa PDJ, Lima AMB
- 280 OTIMIZAÇÃO DA DISPONIBILIDADE DE PLAQUETAS IRRADIADAS NO ESTOQUE DO HEMOCENTRO COORDENADOR DO RIO GRANDE DO NORTE (HEMONORTE)
Cunha MS, Oliveira SR
- 281 VALIDAÇÃO DO PROCESSO DE PRODUÇÃO DE HEMOCOMPONENTES, EM BOLSAS DUPLAS, TRIPLAS E QUÁDRUPLAS NO HEMOCENTRO COORDENADOR DE PALMAS - TO
Ribeiro MS, Neves ACFS, Silingowschi ETM, Camilo LLD, Sá MRM
- 282 VALIDAÇÃO DO TRANSPORTE DE HEMOCOMPONENTES NA HEMORREDE DO TOCANTINS - HEMOTO
Ribeiro MS, Neves ACFS, Silingowschi ETM, Camilo LLD, Sá MRM

SOROLOGIA

- 283 ESTUDO DA REATIVIDADE DOS MARCADORES SOROLÓGICOS EM DOADORES-HEMOCENTRO DE RIBEIRÃO PRETO, 2010-2017
Bianchini ML, Valente VB, Biase RR, Ubiali EMA, Covas DT
- 284 ANÁLISE DO PERFIL DE RESULTADOS SOROLÓGICOS NEGATIVOS ALTOS EM DOADORES DE SANGUE DA FUNDAÇÃO HEMOCENTRO DE BRASÍLIA
Pimentel BMS, Moreira RMA

- 285 ANÁLISE DO PERFIL EPIDEMIOLÓGICO DOS DOADORES DE SANGUE DIAGNOSTICADOS COM HIV NO INSTITUTO DE HEMATOLOGIA E HEMOTERAPIA DE SERGIPE (IHHS)
Sales KMS, Gomes RMOP, Guimarães CS, Souza ICL, Junior PCCS, Carvalho GPS, Silva WS, Fonseca AML, Lima AKR, Correa RQ
- 286 AVALIAÇÃO DAS REPETIÇÕES DOS TESTES DO NAT EM SINGLE, DEVIDO RESULTADOS DIVERGENTES OBTIDOS NA SOROLOGIA PARA HIV, HBV E HCV EM DOADORES DE SANGUE DO IHENE - NÚCLEO HEMOTERÁPICO EM PERNAMBUCO
Silva MV, Andrade RG, Silva RTP, Filho CT, Sucupira ACR, Silva JRB, Fernandes ECBS, Lima SL, Silva AJ, Silva ARS
- 287 AVALIAÇÃO DO PERFIL DE RESULTADOS DO TESTE DE ANTI-HBC EM UM SERVIÇO DE HEMOTERAPIA NO NORTE DO RIO GRANDE DO SUL
Martins FT, Palaoro JS, Garcez GSDS, Araujo CSR, Reis SB, Araújo AAC
- 288 COMPARAÇÃO DA QUANTIDADE DE DNA PROVIRAL EM AMOSTRAS GENOTIPADAS PARA HTLV-I E HTLV-II
Macêdo JMO, Rodrigues SV, Barroso CF, Nascimento LNSD, Monteiro LA, Paula LCC, Miranda DLC, Barile KADS, Amaral CEM
- 289 DISTRIBUIÇÃO GEOGRÁFICA DE CANDIDATOS À DOAÇÃO DO HEMORIO INAPTOS POR SOROLOGIA POSITIVA PARA O VÍRUS DA IMUNODEFICIÊNCIA HUMANA (HIV) NO MUNICÍPIO DO RIO DE JANEIRO E GRANDE RIO
Nunes GT, Furtado YM, Siqueira CS, Mateos SOG
- 290 EPIDEMIOLOGIA DOS CANDIDATOS À DOAÇÃO DE SANGUE SOROPOSITIVOS PARA DOENÇA DE CHAGAS NO INSTITUTO DE HEMATOLOGIA E HEMOTERAPIA DE SERGIPE (IHHS)
Silva WS, Fonseca AML, Carvalho GPS, Guimarães CS, Souza ICL, Junior PCCS, Correa RQ, Gomes RMOP, Lima AKR
- 291 IMPACTO DE UMA NOVA ABORDAGEM PARA CONVOCAÇÃO DE DOADORES INAPTOS PARA COLETA DE AMOSTRA PARA TESTES CONFIRMATÓRIOS NO BANCO DE SANGUE DE CAXIAS DO SUL
Paixão P, Moschen M, Kreisig CA, Bonotto MF, Souza C
- 292 INAPTIDÃO SOROLÓGICA PARA SÍFILIS EM AMOSTRAS DE DOADORES DE PRIMEIRA VEZ ATENDIDOS PELO HEMOCENTRO DA UNICAMP
Batista JMP, Zapponi KCS, Florindo JSB, Fermino GST, Favarelli MHC, Castro MLB-, Furlanetto ACMA
- 293 INAPTIDÃO SOROLÓGICA PELOS VÍRUS HCV E HIV EM CANDIDATOS A DOAÇÃO DE SANGUE NO INSTITUTO DE HEMATOLOGIA E HEMOTERAPIA DE SERGIPE (IHHS)
Junior PCCS, Guimarães CS, Souza ICL, Carvalho GPS, Silva WS
- 294 INAPTIDÃO SOROLÓGICA POR HEPATITE B NOS DOADORES DO BANCO DE SANGUE SERUM RESIDENTES NA REGIÃO METROPOLITANA DO RIO DE JANEIRO
Buratta KBL, Silva MS, Costa MC, Avela LM, Xavier IDS
- 295 ÍNDICE DE DESCARTE SOROLÓGICO EM DOAÇÕES DE SANGUE DO CENTRO DE HEMOTERAPIA, HEMATOLOGIA E TERAPIA CELULAR DE FORTALEZA (CE)
Pinto SC, Fujita CR, Moreira RML
- 296 PERFIL DOS CANDIDATOS À DOAÇÃO DE SANGUE COM SOROLOGIA POSITIVA PARA O HIV E DESEMPENHO DO NAT NA TRIAGEM SOROLÓGICA DESSES DOADORES
Arruda ABL, Souza DAA, Rodrigues APO, Barbosa JLJ, Gomes FVBAF, Carvalho GSG, Maia AE, Arruda AAL, Quirino GJG, Sousa FMT
- 297 PERFIL DOS CANDIDATOS À DOAÇÃO DE SANGUE, DA HEMORREDE CEARENSE, QUE NÃO RETORNARAM, APÓS REALIZAR O PRIMEIRO TESTE DE TRIAGEM PARA HTLV I/II
Arruda ABL, Queiroz HA, Rodrigues APO, Barbosa JLJ, Gomes FVBAF, Silva FIC, Oliveira VM, Júnior DCC, Rodrigues TC, Sousa FMT
- 298 PERFIL DOS DOADORES DE SANGUE INAPTOS POR SÍFILIS NO IHENE- NÚCLEO HEMOTERÁPICO EM PERNAMBUCO
Silva MV, Andrade RG, Silva RTP, Filho CT, Sucupira ACR, Silva JRB, Fernandes ECBS, Lima SL, Trindade AL, Silva SM
- 299 PERFIL EPIDEMIOLÓGICO DOS CANDIDATOS A DOAÇÃO DE SANGUE COM HEPATITE C, APÓS À TRIAGEM SOROLÓGICA NO INSTITUTO DE HEMATOLOGIA E HEMOTERAPIA DE SERGIPE (IHHS)
Gomes RMOP, Sales KMS, Guimarães CS, Souza ICL, Junior PCCS, Lima AKR, Correa RQ, Fonseca AML, Silva WS, Carvalho GPS

- 300 PERFIL EPIDEMIOLÓGICO DOS CANDIDATOS A DOAÇÃO DE SANGUE COM SOROLOGIA INDETERMINADA PARA HTLV I/II EM UM HEMOCENTRO DE FORTALEZA
Arruda ABL, Souza LF, Arruda AAL, Gomes FVBAF, Costa KF, Lima AIH, Sampaio NF, Gondim YM, Saldanha AB, Sousa FMT
- 301 PERFIL EPIDEMIOLÓGICO DOS CANDIDATOS À DOAÇÃO DE SANGUE COM SOROLOGIA REAGENTE PARA HEPATITE B (HBC TOTAL) NO INSTITUTO DE HEMATOLOGIA E HEMOTERAPIA DE SERGIPE (IHHS)
Correa RQ, Lima AKR, Guimarães CS, Souza ICL, Junior PCCS, Silva WS, Carvalho GPS, Sales KMS, Fonseca AML, Gomes RMOP
- 302 PERFIL EPIDEMIOLÓGICO DOS DOADORES DE SANGUE DIAGNOSTICADOS COM SÍFILIS NO INSTITUTO DE HEMATOLOGIA E HEMOTERAPIA DE SERGIPE (IHHS)
Carvalho GPS, Silva WS, Fonseca AML, Guimarães CS, Souza ICL, Júnior PCCS, Gomes RMOP, Sales KMS, Correa RQ, Lima AKR
- 303 PERFIL SOROLÓGICO DOS CANDIDATOS A DOAÇÃO DE SANGUE CONSIDERADOS INAPTOS NO HEMOCENTRO DO ESTADO DO AMAPÁ
Alves LV, Fecury AA, Dias CAGM, Silva VV
- 304 PREVALÊNCIA DA SOROLOGIA REAGENTE PARA HTLV EM CANDIDATOS A DOAÇÃO DE SANGUE NO INSTITUTO DE HEMATOLOGIA E HEMOTERAPIA DE SERGIPE (IHHS)
Lima AKR, Correa RQ, Guimarães CS, Souza ICL, Junior PCCS, Fonseca AML, Carvalho GPS, Gomes RMOP, Sales KMS, Silva WS
- 305 PREVALÊNCIA DE SÍFILIS EM DOADORES DE RETORNO NO ANO DE 2017 NA FUNDAÇÃO DE HEMATOLOGIA DE PERNAMBUCO
Silva MV, Valença MIB, Ximenes RBAM, Lima MMSA, Cavalcanti AMS, Araújo BCA, Lopes LMD, Pinto MBDA, Farias EM, Silva WV
- 306 PREVALÊNCIA DE SÍFILIS EM DOADORES DE SANGUE DA FUNDAÇÃO HEMOCENTRO DE BRASÍLIA - DISTRITO FEDERAL
Souza SLR, Mafra ALA, Xavier MA, Moreira RMA
- 307 PREVALÊNCIA DE SOROCONVERSÃO E CONCLUSÃO DOS PROCESSOS DE RETROVIGILÂNCIA NO HEMOCENTRO REGIONAL DE PELOTAS
Couto NMR, Fehlberg RSH, Pickersgil CP
- 308 PREVALÊNCIA DE SOROLOGIAS POSITIVAS EM DOADORES DE SANGUE NA FUNDAÇÃO HEMOCENTRO DE BRASÍLIA
Pires TS, Bezerra KM
- 309 RELATO DE CASO, JANELA IMUNOLÓGICA CONFIRMADA COM HEPATITE B RECENTE, DETECTADO PELO TESTE DE BIOLOGIA MOLECULAR NO IHENE-NÚCLEO HEMOTERÁPICO EM PERNAMBUCO
Silva MV, Andrade RG, Silva RTP, Filho CT, Sucupira ACR, Silva JRB, Fernandes ECBS, Andrade NMS, Bambirra AN, Silva LG
- 310 SOROPREVALÊNCIA DE HIV, HTLV, SÍFILIS E DOENÇA DE CHAGAS EM CANDIDATOS À DOAÇÃO DE SANGUE, NA HEMORREDE CEARENSE, NO PERÍODO DE 2015 A 2016
Arruda ABL, Gomes FVBAF, Rodrigues APO, Barbosa JLI, Arruda AAL, Queiroz HA, Souza YN, Souza DAA, Franca APL, Sousa FMT
- 311 SOROPREVALÊNCIA DO VÍRUS DA HEPATITE E (HEV) EM DOADORES DE SANGUE DO HEMOCENTRO DE RIBEIRÃO PRETO EM 2015
Bianchini ML, Valente VB, Slavov SN, Haddad SK, Ubiali EMA, Covas DT
- 312 SOROPREVALÊNCIA PARA DOENÇAS INFECTOCONTAGIOSAS EM CANDIDATOS À DOAÇÃO DE SANGUE NO INSTITUTO DE HEMATOLOGIA E HEMOTERAPIA DE SERGIPE (IHHS)
Fonseca AML, Silva WS, Carvalho GPS, Guimarães CS, Souza ICL, Junior PCCS, Gomes RMOP, Sales KMS, Lima AKR, Correa RQ

TERAPIA CELULAR

- 313 AÇÃO CITOTÓXICA DA LINHAGEM CELULAR NK-92 CONTRA DIFERENTES TIPOS DE CÉLULAS TUMORAIS
Silvestre RN, Mizukami A, Pereira MSF, Fantacini DMC, Moco PD, Farias KCRM, Antonietto KS, Covas DT, Castro VP
- 314 ALTERAÇÕES TRANSCRICIONAIS ASSOCIADAS A CONVERSÃO ENTRE OS ESTADOS DE PLURIPOTÊNCIA PRIMED/NAIVE EM CÉLULAS TRONCO EMBRIONÁRIAS HUMANA PROMOVIDAS PELA DA INIBIÇÃO DA SINALIZAÇÃO DE NOTCH
Corveloni AC, Schiavinato JLDS, Lima IMS, Panepucci RA
- 315 ASSOCIAÇÃO ENTRE OS NÍVEIS CITOPASMÁTICOS DA ENZIMA ALDEÍDO DESIDROGENASE (ALDH) E A CAPACIDADE PROLIFERATIVA "IN VITRO" DAS CÉLULAS PROGENITORAS HEMATOPOÉTICAS DE SANGUE DE CORDÃO UMBILICAL E PLACENTÁRIO
Pederzoli PRMP, Cruz NG, Scheucher PS, Prata KL, Libânio MRIS, Rego EM
- 316 AVALIAÇÃO DE PROCEDIMENTO DE DESCONGELAMENTO A SECO DE CÉLULAS PROGENITORAS HEMATOPOIÉTICAS DE SANGUE PERIFÉRICO (CPHSP) CRIOPRESERVADAS
Battaglini RP, Alexandre W, Costa SSM, Langhi DM
- 317 AVALIAÇÃO DO PERFIL SOROLÓGICO E SOCIODEMOGRÁFICO DAS MÃES DOADORAS DO BANCO DE SANGUE DE CORDÃO UMBILICAL E PLACENTÁRIO PÚBLICO DO RIO GRANDE DO SUL
Sousa BSA, Araújo AB, Salton GD, Schmalfluss T, Angeli MH, Röhsig LM, Amorin B, Furlan JM
- 318 CÉLULAS NATURAL KILLER: MECANISMOS ANTITUMORAIS E BREVES CONSIDERAÇÕES SOBRE IMUNOTERAPIA EM LEUCEMIA MIELÓIDE AGUDA
Yamamoto LH, Juvenale M
- 319 ESTUDO COMPARATIVO DE CÉLULAS TRONCO HEMATOPOIÉTICAS CONGELADAS EM DIMETILSULFÓXIDO A 5% E 10%
Schiefferdecker PM, Bronzel F, Almeida PTR, Koury WK
- 320 HIGH CONTENT SCREENING PARA IDENTIFICAÇÃO DE COMPOSTOS POTENCIALIZADORES DA PROPRIEDADE IMUNOMODULATÓRIA DE CÉLULAS ESTROMAIS MESENQUIMAIS
Costa PNM, Santos DFD, Lima IMS, Rós FA, Orellana MD, Panepucci RA, Covas DT, Kashima S
- 321 IMPACTOS DA RESOLUÇÃO RDC nº214/2018 NO LABORATÓRIO DE CRIOPRESERVAÇÃO DE CPH
Arzenares LFS, Alves SCR, Luzo ACM
- 322 INFUSÃO DE CÉLULAS NK APÓS SEGUNDA RECAÍDA DE LMA EM SISTEMA NERVOSO CENTRAL: RELATO DE CASO
Rogério DB, Feres CCP, Brisolla HRGB, Bovolenta VDA, Filho LJS, Bucci KB
- 323 INF- γ REALÇA O POTENCIAL IMUNOSSUPRESSIVO DEPENDENTE DE CONTATO DAS CÉLULAS-TRONCO, MAS FALHA EM PROMOVER IMUNOSSUPRESSÃO LIVRE DE CÉLULAS
Serejo TR, Braga LF, Carvalho AES, Neves FAR, Pereira RW, Carvalho JL, Araujo FS
- 324 NOVA PROPOSTA TERAPÊUTICA PARA OSTEONECROSE DE CABEÇA DE FÊMUR EM PACIENTES FALCÊMICOS USANDO CULTIVO DE CÉLULAS MESENQUIMAIS DA MEDULA ÓSSEA
Miranda GD, Barbosa LR, Lombardi MF, Takamori ER, Borojevic R, Carias RBV
- 325 PREVALÊNCIA DE CONTAMINAÇÃO DE PRODUTOS DE CÉLULAS PROGENITORAS HEMATOPOÉTICAS
Siqueira THR, Dotoli GM, Silva ACG, Zanelatto LC, Orellana MD, Covas DT, Santis GC
- 326 TECNOLOGIA CRISPR/Cas9 COMO MODULAÇÃO TERAPÊUTICA NA LEUCEMIA MIELÓIDE CRÔNICA
Silva PASR, Melo AS, Juvenale M

TRANSPLANTES

BIOLOGIA E IMUNOLOGIA

- 327 EXPERIÊNCIA DE DESSENSIBILIZAÇÃO EM PACIENTES COM INDICAÇÃO DE TRANSPLANTE DE CÉLULAS-TRONCO HEMATOPOIÉTICAS ALOGÊNICO
Silva TS, Kern LB, Saitovitch D, Rigoni LDC, Neumann JM, Astigarraga CC
- 328 FREQUÊNCIAS DOS ALELOS HLA-A, HLA-B E HLA-DRB1 EM PACIENTES COM DOENÇAS HEMATOLÓGICAS SUBMETIDOS AO TRANSPLANTE ALOGÊNICO DE CÉLULAS TRONCO-HEMATOPOIÉTICAS: RESULTADOS PRELIMINARES
Francelin PR, Ayo CM, Feliciano JVP, Junior OR, Mattos LC

COMPLICAÇÕES

- 329 ALTERAÇÕES MORFOLÓGICAS E ULTRAESTRUTURAIS EM PACIENTES COM DOENÇA DO ENXERTO CONTRA HOSPEDEIRO INTESTINAL AGUDA
Costa LNG, Costa-Lima C, Carvalho RB, Colella MP, Aranha FJP, Vigorito AC, Metze K, Paula EV
- 330 ELEVADA POSITIVIDADE PARA BOCAVÍRUS HUMANO EM PACIENTES SUBMETIDOS A TRANSPLANTE ALOGÊNICO DE CÉLULAS-TRONCO HEMATOPOIÉTICAS
Costa BCL, Dábilla NAS, Almeida TNV, Fiaccadori FS, Cardoso DDDP, Arantes AM, Souza M
- 331 NECESSIDADE TRANSFUSIONAL EM TRANSPLANTE DE MEDULA ÓSSEA
Schiefferdecker PM, Bronzel F, Almeida PTR
- 332 PREVENÇÃO DO VARICELA ZOSTER VÍRUS EM PACIENTES SUBMETIDOS AO TRANSPLANTE DE MEDULA ÓSSEA
Nascimento ES, Silva ERSE, Lima LV, Ferreira LB, Leite APT, Bernardes JG, Dias CHB, Silva RW, Longatti S
- 333 CISTITE HEMORRÁGICA POR BK VIRUS DURANTE PROTOCOLO INFUSÃO DE LINFÓCITOS DOADOR PARA RECAÍDA DO TRANSPLANTE ALOGÊNICO: RELATO DE CASO
Mendonça MVA, Freire PGC, Lacerda IS, Machado L, Piazeria FZ
- 334 COMPLICAÇÃO POR PRES (SÍNDROME DE ENCEFALOPATIA POSTERIOR REVERSÍVEL) APÓS TRANSPLANTE DE CÉLULAS TRONCO HEMATOPOIÉTICAS (TCTH) AUTÓLOGO EM MIELOMA MÚLTIPLO (MM) - RELATO DE CASO
Arciniegas TP, Ruiz MA, Piron-Ruiz L, Saram PS, Pinhabel RV, Sbardellini BC, Negro TA
- 335 DOENÇA DO ENXERTO CONTRA HOSPEDEIRO DE TRATO GASTRINTestinal APÓS TRANSPLANTE AUTÓLOGO DE CÉLULAS TRONCO HEMATOPOIÉTICAS
Vale MR, Mendonça MVA, Seguti ACFS, Rosa DAA, Lacerda IS, Sanches MDS, Kaneko HJA, Seidler H, Ferreira FSB, Xavier FD
- 336 EFFICACY AND SAFETY OF DEFIBROTIDE BY VENO-OCCLUSIVE DISEASE/SINUSOIDAL OBSTRUCTION SYNDROME (VOD/SOS) DIAGNOSTIC CRITERIA IN AN EXPANDED-ACCESS (T-IND) STUDY
Corbacioglu S, Kernan NA, Pagliuca A, Ryan R, Tappe W, Richardson PG
- 337 EFFICACY OUTCOMES AND TIMING OF DEFIBROTIDE INITIATION IN THE TREATMENT OF PATIENTS WITH VENO-OCCLUSIVE DISEASE/SINUSOIDAL OBSTRUCTION SYNDROME (VOD/SOS): RESULTS OF A SYSTEMATIC LITERATURE REVIEW
Richardson P, Hanvesakul R, Martin R, Corbacioglu S
- 338 ESTOMATITE ASSOCIADA A INIBIDORES DE M-TOR EM DOIS PACIENTES PÓS TRANSPLANTE ALOGÊNICO DE CÉLULAS TRONCO HEMATOPOIÉTICAS EM USO DE SIROLIMUS
Lima EM, Tanimoto HM, Macari KSM, Lemos FO, Esteves MFV, Candolo AA, Paton EJA, Barros GMN

- 339 POOLED ANALYSIS OF STUDIES OF DEFIBROTIDE FOR THE TREATMENT OF VENO-OCCLUSIVE DISEASE/SINUSOIDAL OBSTRUCTION SYNDROME (VOD/SOS) AFTER HEMATOPOIETIC STEM CELL TRANSPLANTATION (HSCT) OR CHEMOTHERAPY WITHOUT HSCT
Richardson P, Aggarwal S, Topaloglu O, Villa KF, Corbacioglu S
- 340 PREVALÊNCIA DE CITOMEGALOVÍRUS EM PACIENTES COM INDICAÇÃO PARA TRANSPLANTE DE CÉLULAS TRONCO HEMATOPOIÉTICAS, CADASTRADOS NO REREME DE ACORDO COM CRITÉRIOS DE SEXO E IDADE, NO ESTADO DO PARÁ, AMAZÔNIA, NO PERÍODO DE JANEIRO DE 2010 A DEZEMBRO DE 2015
Martinolli TSR, Zemerio MIM, Tobelem FLA, Júnior LCB, Beltrão ACS
- 341 PTLD PÓS TRANSPLANTE DE CÉLULAS TRONCO-HEMATOPOIÉTICAS AUTÓLOGO: UMA COMPLICAÇÃO RARA
Ribeiro SDM, Valviessa VRGA, Goveia LMC, Guimarães LA, Mesquita CA, Silva FM, Fernandes B, Dalfeor R, Portugal RD, Moreira MCR
- 342 RECIDIVA ARTICULAR DE LEUCEMIA LINFÓIDE AGUDA PÓS TRANSPLANTE ALOGÊNICO DE CÉLULAS TRONCOS HEMATOPOIÉTICAS
Ferreira FA, Aranha FJP, Colella MP, Vigorito AC

RESULTADOS

- 343 AVALIAÇÃO LABORATORIAL DE RECAÍDA, PERDA DE QUIMERISMO E DOENÇA RESIDUAL MÍNIMA NO PÓS TRANSPLANTE ALOGÊNICO DE CÉLULAS TRONCO HEMATOPOIÉTICAS DE LEUCEMIAS AGUDAS E SÍNDROMES MIELODISPLÁSICAS E SEU IMPACTO NA SOBREVIVÊNCIA GLOBAL
Blumenschein DI, Torres MA, Silveira PAA, Bacal NS, Campos DDALS, Kerbauy MN, Ribeiro AAF, Hamerschlag N, Velloso EDRP
- 344 VIABILIDADE DO TRANSPLANTE AUTÓLOGO DE CÉLULAS TRONCO-HEMATOPOIÉTICAS EM PACIENTES COM MIELOMA MÚLTIPLO ACIMA DE 65 ANOS
Gurgel LA, Barroso KSN, Pitombeira BSGS, Leitão JPV, Oliveira DS, Castro LCS, Okamoto TL, Martins HG, Kaufman J, Duarte FB
- 345 ANÁLISE EPIDEMIOLÓGICA DOS TRANSPLANTES DE CÉLULAS-TRONCO HEMATOPOIÉTICAS NO CEARÁ
Oliveira PN, Travassos PNC, Mesquita JL, Lemes RPG
- 346 ANÁLISE RETROSPECTIVA DE PACIENTES COM LINFOMA DE HODGKIN RECIDIVADO E/OU REFRATÁRIO SUBMETIDOS A TRANSPLANTE DE MEDULA ÓSSEA AUTÓLOGO EM HOSPITAL UNIVERSITÁRIO NO ESTADO DA BAHIA
Pereira CCA, Caldas LM, Araújo NC, Assis LHS, Fiscina L, Almeida AM, Santos HH, Dutra DD, Salvino MA
- 347 AVALIAÇÃO DO USO DE PLERIXAFOR JUST-IN-TIME EM PACIENTES COM PROBABILIDADE DE FALHA DE MOBILIZAÇÃO NO SERVIÇO DE HEMOTERAPIA DO LABORATÓRIO WEIMMANN
Dutra LB, Breunig RC, Brum DEL
- 348 AVALIAÇÃO DOS RESULTADOS DE TRANSPLANTE ALOGÊNICO DE CÉLULAS-TRONCO HEMATOPOIÉTICAS PARA LEUCEMIA MIELOIDE AGUDA NO HOSPITAL UNIVERSITÁRIO WALTER CANTÍDIO - UFC
Gurgel LA, Barroso KSN, Pitombeira BSGS, Leitão JPV, Oliveira DS, Castro LCS, Okamoto TL, Martins HG, Kaufman J, Duarte FB
- 349 AVALIAÇÃO DOS RESULTADOS DE TRANSPLANTE ALOGÊNICO DE CÉLULAS-TRONCO HEMATOPOIÉTICAS PARA SÍNDROME MIELODISPLÁSICA NO HOSPITAL UNIVERSITÁRIO WALTER CANTÍDIO - UFC
Gurgel LA, Barroso KSN, Pitombeira BSGS, Leitão JPV, Oliveira DS, Castro LCS, Okamoto TL, Martins HG, Kaufman J, Duarte FB
- 350 EXPRESSÃO DE MARCADORES ENDOTELIAIS NA PELE DE PACIENTES COM ESCLEROSE SISTÊMICA TRATADOS COM TRANSPLANTE AUTÓLOGO DE CÉLULAS-TRONCO HEMATOPOIÉTICAS
Gonçalves MS, Vasconcelos MYK, Silva JLC, Silva DM, Junior JRL, Ramalho LNZ, Rodrigues MCO
- 351 INTERFERÊNCIA DO HEMATÓCRITO NA QUANTIFICAÇÃO E INTERPRETAÇÃO DOS NÍVEIS DE TACROLIMUS
Damelio LG, Jalkauskas N, Pelegrini A, Souza KF, Oliveira LAM, Catarino DGM

- 352 PERFIL DOS PACIENTES SUBMETIDOS A TRANSPLANTE DE MEDULA ÓSSEA AUTÓLOGO EM SANTA CATARINA. UMA ABORDAGEM LABORATORIAL COM ÊNFASE NA QUANTIFICAÇÃO DE CÉLULAS CD34+
Dametto GC, Coelho MP, Heck NB, Prim PGB, Calza JA, Baldissera JLC, Colombo MDHP, Silva LC, Kalfeltz RS
- 353 PERFIL TRANSFUSIONAL DE PACIENTES SUBMETIDOS AO TRANSPLANTE DE CÉLULAS-TRONCO HEMATOPOIÉTICAS
Reis GS, Vieira CMAS, Mota MA, Santos KBD
- 354 RELATO DE CASO: LEUCEMIA DE CÉLULAS PLASMÁTICAS, PÓS TRANSPLANTE DE MEDULA ÓSSEA AUTÓLOGO
Junior AMCR, Guerra AG
- 355 SÍNDROME DA DEFICIÊNCIA DE GATA2: RELATO DE UMA RARA IMUNODEFICIÊNCIA PRIMÁRIA
Guimarães LCP, Teixeira LL, Magalhães LP, Guedes FHE, Zuccherato LW, Camelo RM
- 356 TRANSPLANTE AUTÓLOGO DE CÉLULAS TRONCO HEMATOPOIÉTICAS COMO OPÇÃO TERAPÊUTICA EM PACIENTES IDOSOS COM LINFOMA NÃO HODGKIN: DESFECHOS E ANÁLISE
Feres CCP, Brisolla HRGB, Bovolenta VDA, Bucci KB, Rogerio DB, Kerbauy MN, Filho LJM, Ribeiro AAF, Hamerschlak N
- 357 TRANSPLANTE DE CÉLULAS TRONCO HEMATOPOIÉTICAS ALOGÊNICO NO TRATAMENTO DOS LINFOMA HODGKIN E NÃO HODGKIN
Silva JC, Ibanez H, Fogliatto L, Carvalho NDT, Vargas A, Gonalves G, Costa TEV, Gomes CF, Silla LMR, Paz AA
- 358 TRANSPLANTE DE CÉLULAS TRONCO HEMATOPOIÉTICAS EM CRIANÇA COM TALASSEMIA MAJOR COM DOADOR NÃO APARENTADO: RELATO DO PRIMEIRO CASO REALIZADO NO BRASIL
Fante NF, Gomes AA, Mafra ABB, Rocha V
- 359 USO DE CITARABINA PARA MOBILIZAÇÃO DE CÉLULAS-TRONCO HEMATOPOIÉTICAS EM PACIENTE PROVÁVEL MAU MOBILIZADOR
Fernandes AS, Botelho LFB, Brito AS, Gomes BN, Noy FB, Frana KAN, Cavalcante BCB, Coutinho PGC, Filho WAF, Abrantes MBSO

HEMATOLOGIA

HEMATOPOESE E CÉLULAS-TRONCO

- 360 GREEN TEA MODULATES QUIESCENCE/MOBILIZATION OF HEMATOPOIETIC IMMATURE CELLS THROUGH APC/EPCR/PAR-1 AXIS
Torello CO, Paula EV, Shiraiishi RN, Castro TCL, Martins F, Via FID, Prax MA, Queiroz MLS, Saad STO
- 361 IDENTIFICAÇÃO DOS MECANISMOS DE REGULAÇÃO DAS CÉLULAS NATURAL KILLER PELO FATOR DE TRANSCRIÇÃO C/EBPG (CCAAT/ENHANCER BINDING PROTEIN GAMMA)
Lopes IA, Rocha AQA, Bianco TM, Scheucher PS, Tenen DG, Alberich-Jorda M, Rego EM, Figueiredo-Pontes LL
- 362 SUPEREXPRESSION DO GENE DA FOSFATIDILINOSITOL-FOSFATO-QUINASE-II-ALFA (PIPKII α) e RESPOSTA DOS GENES α , β E γ DAS GLOBINAS HUMANAS
Malimpensa D, Faber EW, Corat MAF, Lana MVG, Strauss BE, Costa FF, Sonati MF, Jorge SE
- 363 COMPARAÇÃO DA CELULARIDADE DA MEDULA ÓSSEA POR BIÓPSIA E ASPIRADO CONCOMITANTES: ANÁLISE DE 616 CASOS
Junior ES, Barroso R, Velloso EDRP, Silveira PA, Sukanuma LM, Penteadó RMC, Bezerra AMPS, Pasqualin DC, Villarinho AAR, Guerra JCC

- 364 DESCOBERTA INCIDENTAL DE INFILTRAÇÃO MEDULAR POR ADENOCARCINOMA PROSTÁTICO DURANTE PRÉ-OPERATÓRIO DE LESÃO NASAL
Nascimento MCAD, Mattos ER, Gallucci MC, Barbosa LGR, Garcia MM, Amaru MKG, Arca GL, Santos JS, Sabaini CS, Higashi M
- 365 HIV E TRANSPLANTE DE CÉLULAS TRONCO-HEMATOPOIÉTICAS: DESCRIÇÃO DE SÉRIE DE CASOS E ANÁLISE DE TOXICIDADE
Akamine FM, Marcal AJ, Bellizze MA, Gomes R, Collareda R, Rangel LCO, Valentim MR, Garnica M
- 366 HUMAN GLOBIN QUANTIFICATION BY TARGETED PROTEOMICS FOR IN VITRO STUDIES
Ferreira AR, Lanfredi GP, Faca VM, Kashima S, Covas DT
- 367 STANDARDIZATION OF MURINE BONE MARROW-DERIVED MESENCHYMAL STEM CELL CULTURE IN VITRO
Pissarra MF, Torello CO, Saad STO, Lazarini M

HEMOSTASIA E PAREDE VASCULAR: BIOLOGIA

- 368 ALTERAÇÕES DA PERMEABILIDADE VASCULAR INDUZIDA POR TOXINAS DE VENENOS DE SERPENTES: ALVOS DE TOXINAS E CONTRIBUIÇÕES PARA A GÊNESE HEMORRÁGICA
Cavalcante JDS, Filho EJJ, Lima AC, Silva MS, Silva KSM, Silvino MRS, Lima NTR, Cavalcante JDS, Farias EVL, Almeida CAS
- 369 EFEITO DA ISOTRETINOÍNA NO EXAME TEMPO DE PROTROMBINA
Castanhel APS, Envall N, Franzon CMR, Faria DK
- 370 EFFECT OF HYDROXYCHLOROQUINE ON CIRCULATING LEVELS OF INFLAMMATORY CYTOKINES IN PATIENTS WITH PRIMARY ANTIPHOSPHOLIPID SYNDROME
Mazetto BM, Saraiva SS, Huber S, Talge F, Quintero L, Brito I, Zapponi K, Bassora F, Annichinno-Bizzacchi J, Orsi FLA
- 371 USO DE RIVAROXABANA NA VASCULOPATIA LIVEDOIDE: RELATO DE CASO
Brito AS, Botelho LFB, Fernandes AS, Garcez PTL, Gomes BN, Medeiros FMT, Silva ICB, Silva VP, Texeira MMP, Vicente BDS

HEMOSTASIA E PAREDE VASCULAR: DOENÇAS DE COAGULAÇÃO E FIBRINÓLISE

- 372 INHIBITOR INCIDENCE IN HAEMOPHILIA A UNDER EXCLUSIVE USE OF A THIRD-GENERATION RECOMBINANT FACTOR VIII CONCENTRATE: RESULTS OF THE HEMFIL COHORT STUDY
Jardim LL, Bom JGVD, Chaves DG, Santana MP, Cerqueira MH, Lorenzato CS, Franco VKB, Prezotti A, Gouw SC, Rezende SM
- 373 AVALIAÇÃO DA EFICIÊNCIA DO PROGRAMA DE IMUNOTOLERÂNCIA EM HEMOFILIA A NO BRASIL: RESULTADOS INICIAIS
Rezende SM, Silva SJF, Sternick G, Vormitag F, Pinheiro K
- 374 EVALUATION OF ANTI-FVIII IgG4 AND CHROMOGENIC METHOD AS STRATEGY TO IMPROVE THE NIJMEGEN-BETHESDA ASSAY AND REDUCE FALSE POSITIVE RESULTS
Delima-Montalvão SA, Rosa LB, Elídio PS, Francisco AP, Racanelli AP, Foschi N, Costa-Lima C, Yamaguti-Hayakawa G, Medina S, Ozelo MC
- 375 PADRONIZAÇÃO E COMPARAÇÃO DE TESTES DE LIGAÇÃO DO FATOR DE VON WILLEBRAND AO COLÁGENO POR ELISA E CITOMETRIA DE FLUXO
Oliveira LMM, Amorim MVA, Corsini CA, Neto CCA, Chaves DG
- 376 A COMPOSIÇÃO DO REAGENTE CEFALINA PODE INTERFERIR NA DETERMINAÇÃO DA ATIVIDADE COAGULANTE DO FVIII:C
Elidio PS, Delima-Montalvão SA, Francisco AP, Huber SC, Fernandes MC, Aguiari HJ, Soares SMS, Miranda L, Colella MP, Annichinno-Bizzacchi JM

- 377 A HEAD-TO-HEAD PHARMACOKINETIC COMPARISON OF N9-GP AND rFIXFc IN PATIENTS WITH HAEMOPHILIA B
Bonamichi-Santos R, Fagundes G, Ettingshausen CE, Hegemann I, Simpson M, Cuker A, Kulkarni R, Meldgaard R, Persson P, Klamroth R
- 378 ACQUIRED HAEMOPHILIA PATIENTS' JOURNEY FROM THE EXHAUSTIVE FRENCH NATIONWIDE DATABASE COLLECTING THE ACTIVITY IN HOSPITAL (PROGRAMME OF MEDICALISATION OF THE SYSTEMS OF INFORMATION - PMSI)
Bonamichi-Santos R, Fagundes GZZ, Schved J, Aouba A, Borel-Derlon A, Borg J, Gaude A, Guillet B, Lévesque H, Villette B
- 379 ADESÃO À PROFILAXIA EM HEMOFILIA ENTRE OS PACIENTES DE UM HEMOCENTRO DE MINAS GERAIS
Ferreira AA, Brum IV, Leite ICG, Souza JVL
- 380 ALTA SENSIBILIDADE DO REAGENTE UTILIZADO NO TESTE TTPA PODE RENDER GASTO DESNECESSÁRIO NA ROTINA LABORATORIAL
Aguari HJ, Delimamontalvão SA, Miranda LD, Huber SC, Elídio PS, Fernandes MC, Francisco AP, Soares SMS, Colella MP, Annichinno-Bizzacchi JM
- 381 ANTI-FVIII IGG4 ANTIBODIES IN PATIENTS WITH HEMOPHILIA A WITHOUT INHIBITORS DURING FACTOR VIII REPLACEMENT: RESULTS FROM THE HEMFIL COHORT STUDY
Oliveira LMM, Chaves DG, Jardim LL, Silva ACSE, Santana MP, Carm-Deelder C, Rezende SM
- 382 ATIVIDADE ANTICOAGULANTE DE METALOPROTEASES NA HEMORRAGIA DURANTE O ENVENENAMENTO POR SERPENTES
Cavalcante JDS, Filho EJF, Lima AC, Silvino MRS, Silva KSM, Cavalcante JDS, Silva MS, Lima NTR, Farias EVL, Almeida CAS
- 383 AVALIAÇÃO DAS CAUSAS E DO USO DE RECURSOS NA INVESTIGAÇÃO DE PROLONGAMENTO DO TTPa EM UM AMBULATÓRIO DE REFERÊNCIA EM HEMOSTASIA
Barbosa ACN, Montalvão SAL, Colella MP, Barbosa KGN, Paula EV
- 384 AVALIAÇÃO RADIOGRÁFICA E DA FUNÇÃO MUSCULOESQUELÉTICA DE PACIENTES HEMOFÍLICOS
Nascimento VS, Bernardo BS, Ricciardi JBS, Sakuma E, Zorzi A, Ozelo MC, Pagnano RG
- 385 AVANÇOS NO TRATAMENTO DA HEMOFILIA B: NOVOS INSIGHTS SOBRE A APLICAÇÃO DA TERAPIA GÊNICA
Filho EJF, Albuquerque CC, Farias EVL, Silva KSM, Almeida RMS, Vital RF, Cavalcante JDS, Nascimento TEGD, Rodrigues JES, Batista MS
- 386 BODY MASS INDEX WAS FOUND TO BE THE BEST PREDICTOR FOR THE PHARMACOKINETICS OF RECOMBINANT FACTOR VIII
Bonamichi-Santos R, Fagundes G, Tiede A, Goldmann G, Miljic P, Korsholm L, Matytsina I, Persson P, Lissitchkov T
- 387 BUDGET IMPACT ANALYSIS OF RECOMBINANT FACTOR IX FC FUSION PROTEIN FOR PROPHYLACTIC TREATMENT OF HEMOPHILIA B PATIENTS IN COLOMBIA
Lasalvia P, Li NN, Gil Y, Rosselli D, Su J
- 388 BUDGET IMPACT ANALYSIS OF RECOMBINANT FACTOR VIII FC FUSION PROTEIN FOR PROPHYLACTIC TREATMENT OF HEMOPHILIA A PATIENTS IN COLOMBIA
Gil Y, Li NN, Lasalvia P, Rosselli D, Su J
- 389 CARACTERÍSTICAS SOCIAIS, DEMOGRÁFICAS E CLÍNICAS DE ADULTOS COM HEMOFILIA EM TRATAMENTO DE DOSE DOMICILIAR (2012 A 2016)
Amaral CLBD, Costa NCM, Costa IM, Guimarães TMR
- 390 CARACTERIZAÇÃO CLÍNICA DE DUAS COORTES DE PACIENTES COM TELANGIECTASIA HEMORRAGIA HEREDITÁRIA NO BRASIL
Jamel AS, Hayakawa GGY, Fraiji NA, Anúnciação ACF, Paula EV, Neto JPM
- 391 CARTILHA INFORMATIVA SOBRE PREVENÇÃO DE ACIDENTES DOMÉSTICOS E SEUS PRIMEIROS SOCORROS PARA PORTADORES DE HEMOFILIA E SEUS CUIDADORES
Correa DA, Correia JS

- 392 CLINICAL EFFECTIVENESS OF RECOMBINANT ACTIVATED FACTOR VII IN BLEEDING DISORDERS
Bonamichi-Santos R, Fagundes GZZ, Fegoun SBE, Cooper DL, Seremetis S, Négrier C, Neufeld EJ
- 393 COINFECÇÃO POR HEPATITES B, C e HIV EM PACIENTES COM HEMOFILIA
Santos OFD, Medeiros RL, Ernesto IC, Silva MS, Abreu NC, Vianna BR, Sana DEM, Rodrigues DOW
- 394 CONCEPÇÃO SOBRE HEMOFILIA DOS PROFISSIONAIS DE INSTITUIÇÕES DE ENSINO DE UMA REGIÃO DO NORDESTE BRASILEIRO
Matos LRRS, Moreira MB, Nicácio JM, Linhares CAT, Araújo TS, Silva MCM
- 395 CONDUTA E EFICÁCIA DO TRATAMENTO DE IMUNOTOLERÂNCIA EM PACIENTES COM HEMOFILIA A GRAVE ATENDIDOS NA FUNDAÇÃO HEMOPE
Marinho AO, Brito JS, Silva TVF, Ferreira AMMS, Junior ASAA, Batista JVGF, Lima MDBPLV
- 396 CONSTRUÇÃO DE CARTILHA EDUCATIVA SOBRE A AUTO INFUSÃO DE FATOR DE COAGULAÇÃO EM CRIANÇAS COM HEMOFILIA
Barbosa SM, Paula TR, Reboucas TO, Lopes JSO
- 397 CORRELAÇÃO DA ATIVIDADE PLAQUETÁRIA E O POTENCIAL DE GERAÇÃO DE TROMBINA EM PACIENTES COM DOENÇA DE ALZHEIMER E DEMÊNCIA FRONTO-TEMPORAL
Loures CMG, Silva MVF, Magalhães CA, Fraga VG, Duarte RCF, Souza LC, Caramelli P, Gomes KB, Carvalho MDG
- 398 DIAGNOSTICO TARDIO DE HEMOFILIA A
Albuquerque LM, Carvalho LEM, Silva MAM, Barbosa SM, Ribeiro RA
- 399 DOENÇA DE VON WILLEBRAND ADQUIRIDA - RELATO DE CASO
Oliveira PD, Gouvea CP, Pintão MCT
- 400 DOENÇA DE VON WILLEBRAND E TELANGIECTASIA HEMORRÁGICA HEREDITÁRIA - RELATO DE DOIS CASOS
Moura HC, Vanderlei AM, Correia MCB, Bueno TMF, Filho FADV, Santos IMF, Chaer LN, Aroucha AQSM, Costa MFH
- 401 EFEITOS DA BANDAGEM FUNCIONAL SOBRE A HEMARTROSE DE INDIVÍDUO HEMOFÍLICO: UM RELATO DE EXPERIÊNCIA
Matos LRRS, Linhares CAT, Nicácio JM, Araújo TS, Moreira MB, Rodrigues LV, Bezerra NKMS
- 402 EPIDEMIOLOGIA E DIAGNÓSTICO DOS INDIVÍDUOS PORTADORES DE COAGULOPATIAS ATENDIDOS NO CENTRO DE HEMOTERAPIA DE SERGIPE
Teles WS, Pádua PD, Santos CND, Santana JVF, Menezes AN, Santos RDL, Santos CAD, Silva APBP, Santos MRD
- 403 ESTUDO DOS EFEITOS DO TEMPO DE EXECUÇÃO NOS TESTES BÁSICOS DE COAGULAÇÃO EM PACIENTES COM E SEM TRATAMENTO ANTICOAGULANTE
Marques RF, Vicari P, Souza AAL, Martino MC, Boscolo DRR, Silva CS, Oliveira GL, Feres MC, Tufik S
- 404 HEMATOMA EPIDURAL ESPINHAL ESPONTÂNEO ASSOCIADO AO USO DE WARFARIN: UM RELATO DE CASO
Moraes PVB, Brito TV, Giannini JR, Rocha FL, Aragão JO
- 405 HEMOFILIA A ADQUIRIDA EM PACIENTE IDOSO PREVIAMENTE SADIO, RELATO DE UM TRATAMENTO DE SUCESSO
Gallucci MC, Barbosa LGR, Nascimento MCAD, Mauad MA
- 406 HEMOFILIA A ADQUIRIDA, UM RELATO DE CASO DE PACIENTE DO ESTADO DO ACRE
Souza WJS, Fujimoto DE, Botelho KKP, Trindade ES, Calid CV, Fernandes JB, Kiy DTC, Lage JR, Cruz LF, Bueno SR
- 407 HEMOFILIA A ADQUIRIDA: RELATO DE CASO E REVISÃO DE LITERATURA
Moura HC, Aroucha AQMS, Vanderlei AM, Correia MCB, Bueno TMF, Filho FADV, Santos IMF, Chaer LN, Costa MFH
- 408 HEMOFILIA A E SÍNDROME DO X FRÁGIL: RARA ASSOCIAÇÃO
Hoepers ATC, Franco VKB, Mello RV
- 409 HEMOFILIA ADQUIRIDA A: UM RELATO DE CASO
Marques WG, Duch CR

- 410 HEMOFILIA B E DEFICIÊNCIA DE PROTEÍNA S - RELATO DE CASO
Prezotti A, Orletti MPSV, Pacheco CRS, Marcondes SS, Duarte JSM, Barcelos MS, Loureiro FZ, Montezi LL, Mendona ECD
- 411 HEMOFILIA GRAVE TIPO A DIAGNOSTICADA PÓS-TRAUMA - RELATO DE CASO
Paiva MV, Benevolo AT, Neto AAA, Lopes CN, Etto LY, Oliveira MG, Damaceno MMP, Lavor MLSS, Delgado NSD, Figueiredo SSLV
- 412 LANDSCAPE OF INTRON 1 AND INTRON 22 INVERSIONS IN SEVERE HAEMOPHILIA A PATIENTS AND INHIBITOR DEVELOPMENT
Zuccherato LW, Santos SME, Camelo RM, Jardim LL, Chaves DG, Rezende SM
- 413 MECANISMOS DE DANOS VASCULARES POR METALOPROTEASES: GÊNESE DAS MANIFESTAÇÕES HEMORRÁGICAS EM ENVENENAMENTOS POR SERPENTES
Cavalcante JDS, Filho EJF, Lima AC, Silvino MRS, Silva KSM, Cavalcante JDS, Lima NTR, Silva MS, Farias EVL, Almeida CAS
- 414 MÉTODO PILATES COMO ALTERNATIVA DE PREVENÇÃO DE LESÕES EM PORTADOR DE HEMOFILIA : UM RELATO DE EXPERIÊNCIA
Correia JS, Correa DA
- 415 NOVOSEVEN® IN THE TREATMENT OF ACQUIRED HAEMOPHILIA A: RESULTS FROM THE PROSPECTIVE STUDY (ACQUI-7) IN FRANCE
Bonamichi-Santos R, Fagundes G, Derlon AB, Guillet B, Aouba A, Borg J, Schved J, Schneid H, Villette B, Levesque H
- 416 PAEQ-HEMOSTASIA, PROGRAMA NACIONAL DE AVALIAÇÃO EXTERNA DA QUALIDADE PARA LABORATÓRIOS DE HEMOSTASIA
Francisco AP, Aguiari H, Paula EV, Rezende SM, Sternick G, Genovez G, Colella MP, Annichino-Bizzacchi JM, Delima-Montalvão SA, Ozelo MC
- 417 PERFIL CLÍNICO-EPIDEMIOLÓGICO DOS INDIVÍDUOS HEMOFÍLICOS DE UMA REGIÃO DO VALE DO SUBMÉDIO SÃO FRANCISCO
Matos LRRS, Nicácio JM, Linhares CAT, Araújo TS, Moreira MB, Rodrigues LV
- 418 PERFIL DE GERAÇÃO DE TROMBINA EM PACIENTES COM HEMOFILIA A DE ACORDO COM O GRUPO SANGUÍNEO ABO
Fonseca FML, Duarte RCF, Chaves DG, Carvalho MDG
- 419 PERFIL DO ATENDIMENTO DE CRIANÇAS E ADOLESCENTES COM HEMOFILIA NO SERVIÇO DE EMERGÊNCIA HEMATOLÓGICA DO HEMOPE-2017
Costa NCM, Costa IM, Amaral CLBD, Guimarães TMR
- 420 PERFIL DO TRATAMENTO DOS HEMOFÍLICOS GRAVES NASCIDOS A PARTIR DE 2008 ACOMPANHADOS NO SERVIÇO DE HEMOFILIAS E COAGULOPATIAS HEREDITÁRIAS DA UNIFESP
Pinto CMS, Antune SV, Chaves EM, Vilela TS, Guerra MS, Acerbi AC
- 421 PERFIL DOS DIAGNÓSTICOS REALIZADOS NO SERVIÇO DE HEMOFILIAS E COAGULOPATIAS HEREDITÁRIAS DA UNIFESP. NO PERÍODO DE MAIO DE 2016 A ABRIL DE 2018
Chaves EM, Ms G, Ts V, Cms P, Sv A
- 422 PREVALÊNCIA DAS HEMOFILIAS A E B E REALIZAÇÃO DO TESTE DE TRIAGEM NA REGIÃO NORDESTE DO BRASIL
Filho EJF, Albuquerque CC, Farias EVL, Vital RF, Silva KSM, Cavalcante ILL, Rodrigues JES, Almeida RMS, Cavalcante JDS, Batista MS
- 423 PREVALÊNCIA DE INIBIDORES EM PACIENTES HEMOFÍLICOS A GRAVES DO SUL DO BRASIL
Corrêa MCSM, Romanini AP, Lago APZ, Neiverth AC, Vilar CRL, Kristochik DNG, Dassoler FN, Mateus G, Marconato LC, Meneguetti ME
- 424 PSEUDOTUMOR HEMOFÍLICO-RELATO DE CASO
Benevolo AT, Neto AAA, Lopes CN, Etto LY, Oliveira MG, Damaceno MMP, Paiva MV, Lavor MLSS, Delgado NSD, Figueiredo SSLV
- 425 RECOMBINANT ACTIVATED FACTOR VII: 20-YEAR SAFETY UPDATE INCLUDING >5 MILLION ADMINISTERED DOSES
Bonamichi-Santos R, Fagundes GZZ, Elfegoun SB, Cooper DL, Rojas-Rios A, Négrier C, Neufeld EJ

- 426 RELATO DE CASO: AVALIAÇÃO GRÁFICA DE COAGULAÇÃO - TAP COM FIBRINOGÊNIO BAIXO
Myazi MEL, Mourad SC, Oliveira LAM, Bassitt RP
- 427 SÍNDROME DE VON WILLEBRAND ADQUIRIDA - ASPECTOS LABORATORIAIS E CLÍNICOS
Peres PVO, Montalvão S, Medina SS, Yamaguti-Hayakawa GG, Ozelo MC
- 428 SÍNDROME HELLP E PROPOSTA DE PROTOCOLO DE SUPORTE HEMOTERÁPICO
Araújo DGB, Araújo MB, Araújo MB, Chung HNL
- 429 SUCCESSFUL IMMUNE TOLERANCE IN A YOUNG FEMALE WITH INHIBITOR AND SEVERE HAEMOPHILIA A DUE TO A COMPLEX GENOMIC REARRANGEMENT
Zuccherato LW, Roberti MDRF, Jardim LL, Rezende SM
- 430 TRATAMENTO PROFILÁTICO PARA GESTANTES COM MUTAÇÃO DA ENZIMA MTHFR 677T: UMA REVISÃO INTEGRATIVA
Carvalho BRV, Junior SW, Oliveira DA, Silva LVM, Nascimento VVD, Rocha VBF
- 431 UTILIZAÇÃO DE ÁCIDO TRANEXÂMICO (ATX) NA HEMORRAGIA MASSIVA COM HIPERFIBRINÓLISE (HF) DIAGNOSTICADA POR TROMBOELASTOGRAMA
Deveza MM, Rodrigues A, Teodoro M, Galvão M, Beleza A
- 432 VALIDAÇÃO DA VERSÃO BRASILEIRA DO VERITAS-Pro PARA AVALIAÇÃO DA ADESÃO À PROFILAXIA EM HEMOFILIA
Ferreira AA, Brum IV, Leite ICG, Souza JVL, Duncan NA

HEMOSTASIA E PAREDE VASCULAR: DOENÇAS DE PLAQUETAS

- 433 ASSOCIAÇÃO ENTRE SÍNDROME DE BERNARD-SOULIER E SÍNDROME DE DIGEORGE EM PACIENTE COM DELEÇÃO 22q11.2
Filho JTDS, Ribeiro HAA, Fassbender IPB, Ribeiro JMMC, Figueiredo LCS, Júnior WDSF
- 434 DAPSONA NO TRATAMENTO DA TROMBOCITOPENIA IMUNE (PTI): EFICÁCIA E SEGURANÇA EM UM ESTUDO RETROSPECTIVO DE 122 CASOS
Colella MP, Alves ECF, Delmoro GF, Yamaguti-Hayakawa GG, Orsi FA, Paula EV, Annichino-Bizzacchi JM
- 435 ESCORBUTO, DOENÇA ESQUECIDA, PORÉM IMPORTANTE DIAGNÓSTICO DIFERENCIAL EM QUADROS DE DEPRESSÃO GRAVE
Lucena GS, Damasceno CN, Veloso WF, Silva FDNC, Arruda MM
- 436 HÁ RELAÇÃO ENTRE OS ACHADOS DA COLORAÇÃO DE RETICULINA E A EVOLUÇÃO CLÍNICA NA PÚRPURA TROMBOCITOPÊNICA IMUNOMEDIADA (PTI)? - ESTUDO DE 120 PACIENTES COM AVALIAÇÃO HISTOPATOLÓGICA DE MEDULA ÓSSEA
Kanda RG, Miot HA, Domingues MAC, Melo LN, Oliveira CC, Kwan DN
- 437 PERÍODO GESTACIONAL E SÍNDROME HEMOLÍTICO-URÊMICA ATÍPICA: REVISÃO SISTEMÁTICA DE LITERATURA
Fernandes AS, Botelho LFB, Gomes BN, Brito AS, Lima GGM, Frana KAN, Filho WAF, Coutinho PGC, Abrantes MBSO, Cavalcante BCB
- 438 PSEUDOTROMBOCITOPENIA INDUZIDA POR EDTA E POSSÍVEIS MEDIDAS CORRETIVAS: UMA REVISÃO BIBLIOGRÁFICA
Santos MD, Santos VRD, Correia NBS, Archimínio RDS, Oliveira TS, Sousa ICL
- 439 PÚRPURA TROMBOCITOPÊNICA IDIOPÁTICA REFRAATÁRIA AO TRATAMENTO DE PRIMEIRA LINHA- MANIFESTAÇÃO CLÍNICA INICIAL DE LÚPUS ERITEMATOSO SISTÊMICO
Silveira MP, Zanon MF, Alves YP, Mathias MC, Moura EC, Oliveira GM, Ferreira DS, Sousa MES, Oliveira RN, Filho AHZ
- 440 PURPURA TROMBOCITOPÊNICA IMUNE (PTI) SECUNDÁRIA A INFECÇÃO AGUDA POR TOXOPLASMOSE: UM RELATO DE CASO
Nascimento NDD, Nascimento JMTPD, Júnior RPC, Sá MMS, Coradi CS, Carrillo RG, Casas PHDCFL, Rodrigues LA, Teixeira DC

- 441 PÚRPURA TROMBOCITOPÊNICA IMUNOLÓGICA EM PACIENTE COM SITUS INVERSUS TOTALIS: RELATO DE CASO
Dalbo CR, Devito BP, Devito LP, Delpapa GP, Hamerschlak N
- 442 RELATO DE CASO: PSEUDOTROMBOCITOPENIA SEVERA - PLAQUETAS AGREGADAS EM MÚLTIPLOS ANTICOAGULANTES
Damélio LG, Silva DF, Sepulveda PS, Quasne HL, Catarino DGM, Oliveira LAM, Mourad SC, Bassitt RP
- 443 SANGRAMENTO RETROPERITONIAL EM UM PACIENTE COM PTI: UM RELATO DE CASO
Fernandes VM, Coutinho EB, Nunes LS, Fernandes PA, Milet TC, Santos TAD, Vieira WS
- 444 TROMBOCITOPENIA HEREDITÁRIA RELACIONADA AO MYH9 PROVOCADA POR NOVA MUTAÇÃO
Filho JTDS, Lemos MM, Lacerda AP, Pires AZ, Silveira ALO, Sales LR, Dias YP
- 445 TROMBOCITOPENIA IMUNE (PTI) COM APRESENTAÇÃO CATASTRÓFICA: COMO CONDUZIR?
Siqueira DB, Siqueira IA, Oliveira LCP, Prestes POP, Okazaki E, Valim AKZ, Rothschild C, Damico EA, Rocha V, Villaca PR
- 446 TROMBOCITOPENIA IMUNE (PTI): EXPERIÊNCIA DE 7 ANOS DE UM SERVIÇO
Silva THDE, Teles GCDS, Vieira DG, Rocha EL, Oliveira G, Arruda MM
- 447 TROMBOCITOPENIA IMUNE SECUNDÁRIA À VACINA CONTRA A FEBRE AMARELA
Silva FM, Valvieste VRGA, Mesquita CA, Fernandes B, Guimarães LA, Ribeiro SDM, Goveia LMC, Dalfeor R, Turon KPU, Portugal RD
- 448 USO DE RITUXIMABE EM PÚRPURA TROMBOCITOPÊNICA TROMBÓTICA REFRAATÁRIA À PLASMAFERESE E CORTICÓIDE
Nunes AL, Fassina K, Fenili AC, Capra MEZ, Ribas JF, Moreno FL, Vidor S, Schuh HA, Villela LP

HEMOSTASIA E PAREDE VASCULAR: TROMBOSE

- 449 AVALIAÇÃO DA GERAÇÃO DE TROMBINA E SUA ASSOCIAÇÃO COM A FUNÇÃO MICROVASCULAR DIGITAL: ESTUDO LONGITUDINAL DE SAÚDE DO ADULTO (ELSA-BRASIL)
Silva APF, Batista TR, Maluf CB, Ribeiro ALP, Barreto SM, Carvalho MDG, Figueiredo RC, Rios DRA
- 450 BRAZILIAN'S CLINICAL PROTOCOL WITH RESTRICTED THROMBOPROPHYLAXIS PREVENTS VENOUS THROMBOEMBOLISM (VTE) IN OBESE PATIENTS AFTER BARIATRIC SURGERY
Silva LQ, Chaim EA, Cazzo E, Chaim FDM, Chaim FHM, Montalvão SAL, Guida M, Annichino-Bizzacchi JM
- 451 PERFIL DO POTENCIAL DE GERAÇÃO DE TROMBINA EM MULHERES COM E SEM LUPUS ERITEMATOSO SISTÊMICO SOB TRATAMENTO
Wb C, Duarte RCF, Consoli RV, Neiva CLS, Pádua PM, Nunes FFC, Alves LCV, Guimarães TMPD, Toledo VPCP, Carvalho MDG
- 452 USO DE CONTRACEPTIVOS ORAIS E GERAÇÃO DE TROMBINA: ANÁLISE TRANSVERSAL DO ESTUDO LONGITUDINAL DE SAÚDE DO ADULTO (ELSA-BRASIL)
Batista TR, Silva APF, Carvalho MDG, Maluf CB, Ribeiro ALP, Barreto SM, Figueiredo RC, Rios DRA
- 453 ACOMPANHAMENTO DE UMA PACIENTE COM SÍNDROME ANTIFOSFOLIPÍDEO (SAF): UM RELATO DE CASO
Bezerra RLS, Medeiros KN, Câmara RBG, Santos AC
- 454 AGENESIA DE VEIA CAVA INFERIOR ASSOCIADA A TROMBOSES VENOSAS PROFUNDAS: RELATO DE CASO
Fernandes-Júnior IO, Magalhães APS, Souza GRM, Silva JF, Vivas YAV, Mundim AV, Grunewald STF, Ferreira AA
- 455 AVALIAÇÃO DA HEMOSTASIA EM PACIENTES COM DOENÇA DE ALZHEIMER E DEMÊNCIA FRONTO-TEMPORAL POR MEIO DO TESTE DA GERAÇÃO DE TROMBINA
Loures CMG, Silva MVF, Magalhães CA, Fraga VG, Duarte RCF, Souza LC, Caramelli P, Gomes KB, Carvalho MDG
- 456 AVALIAÇÃO DE DOIS MODELOS EXPERIMENTAIS DE TROMBOSE VENOSA PROFUNDA EM RATOS
Santos AJA, Lopes CER, Paim NP, Velloso NA, Vicente CP, Pinto KFCS, Berber RCA, Aléssio AM

- 457 AVALIAÇÃO DO GRAU DE CONHECIMENTO ENTRE MULHERES COM IDADE FÉRTIL SOBRE O RISCO DE TROMBOSE PELO USO DE ANTICONCEPCIONAL ORAL
A K, Ep S, Mcp F, Cm M, Shn M, Lc B
- 458 AVALIAÇÃO DO PERFIL ANTI-HEMOSTÁTICO E ANTITROMBÓTICO DE PETROSELINUM CRISPUM - VARIEDADE CRESPA
Guedes AL, Medeiros I, Souza JE, Costa SS, Ferreira FSF, Zingali RB
- 459 AVALIAÇÃO DO POLIMORFISMO DA ENZIMA CONVERSORA DE ANGIOTENSINA (ECA) EM MULHERES COM EVENTOS TROMBÓTICOS ASSOCIADOS AO USO DE CONTRACEPTIVOS ORAIS COMBINADOS
Ribeiro ASV, Mendes KO, Santiago R, Guarda CC, Adorno EV, Yahouedehou M, Ferreira JRD, Goncalves MS
- 460 COMPARAÇÃO DA EFICÁCIA DO USO DE ESTATINAS EM RELAÇÃO À VARFARINA E HEPARINA DE BAIXO PESO MOLECULAR PARA PREVENÇÃO DE EVENTOS TROMBÓTICOS NA SÍNDROME DO ANTICORPO ANTIFOSFOLIPÍDEO
Puls ML, Moysés TR, Puls AAL
- 461 EMBOLIA PULMONAR CRÔNICA ASSOCIADA A MUTAÇÃO DO GENE A1298C/C677T DA MTHFR E HIPERHOMOCISTEINEMIA - RELATO DE CASO
Brito TV, Moraes PVB, Aragão JO, Giannini JR, Rocha FL, Montenegro FS
- 462 GERAÇÃO DE TROMBINA EM PACIENTES COM FIBRILAÇÃO ATRIAL EM USO DE DABIGATRANA
Duarte RCF, Ferreira CN, Lopes G, Figueiredo EL, Carvalho MDG
- 463 ÍNDICES DE VOLUMES PLAQUETÁRIOS E FATORES DE RISCO CARDIOVASCULARES
Batista TR, Figueiredo RC, Rios DRA
- 464 INTERCONSULTAS DE HEMOSTASIA E TROMBOSE EM HOSPITAL ONCOLÓGICO: ANÁLISE DE 6 MESES
Rothschild C, Brandão AAGS, Okazaki E, Villaca PR, Rocha V
- 465 MÚLTIPLAS TROMBOSES EM LEUCEMIA PROMIELOCÍTICA: RELATO DE CASO
Goveia LMC, Valvieste VRGA, Ribeiro SDM, Mesquita CA, Guimarães LA, Fernandes B, Silva FM, Dalfeor R, Batista RLR, Loureiro MM
- 466 MUTAÇÃO C667T NO GENE MTHFR: MUTAÇÃO OU POLIMORFISMO
Conti GA, Torraca FS, Aguiar JAJ, Jessourun ASN, Franco SAL
- 467 OBESIDADE E TROMBOEMBOLISMO VENOSO
Huber SC, Delima-Montalvão SA, Martinelli BM, Toni I, Silva LQ, Fernandes MCL, Soares SMS, Miranda LD, Colella MP, Annichino-Bizzacchi JM
- 468 PANCITOPENIA SECUNDÁRIA A HIPERESPLENISMO DECORRENTE DE TROMBOSE DE VEIA PORTA ASSOCIADA A ANEMIA HEMOLÍTICA AUTO-IMUNE
Santos ABVD, Facundo AN, Pedrão ND, Medeiros UL, Neto LAF, Peixoto RM, Koda DTA, Kunihira BH, Lopes SM, Facundo AN
- 469 PREVALÊNCIA DA MUTAÇÃO DO FATOR V DE LEIDEN EM POPULAÇÃO ATENDIDA EM LABORATÓRIO DE ANÁLISES CLÍNICAS DA GRANDE FLORIANÓPOLIS
Castanhel APS, Koga AH, Franzon CMR, Faria DK
- 470 TROMBOEMBOLISMO PULMONAR EM PACIENTE JOVEM COM HIPER-HOMOCISTEINEMIA
Santos ABVD, Neto LAF, Facundo AN, Medeiros UL, Barbosa DIS, Lopes SM, Oliveira IP, Kunihira BH, Abbes H, Koda DTA
- 471 TROMBOSE ARTERIAL EM LEUCEMIA PROMIELOCÍTICA AGUDA (LPA) - RELATO DE CASO
Mesquita FP, Vieira FCL, Maia GA, Petrocchi JA, Gloria ABF, Ribeiro DD, Fagundes EM, Rezende SM
- 472 TROMBOSE ESPLÂNCNICA EM PACIENTE COM SÍNDROME DE KLINEFELTER E MUTAÇÃO DO GENE DA PROTROMBINA 20210A, RELATO DE CASO
Silva CFM, Junior GAS, Bica RBS, Novaes GG, Leite AMPS, Sanchez EG, Martins HS

- 473 USO DE CONTRACEPTIVOS ORAIS E ÍNDICES DE VOLUME PLAQUETÁRIO: ANÁLISE TRANSVERSAL DO ESTUDO LONGITUDINAL DE SAÚDE DO ADULTO (ELSA-BRASIL)
Batista TR, Maluf CB, Ribeiro ALP, Barreto SM, Figueiredo RC, Rios DRA

HEMATOLOGIA PEDIÁTRICA

- 474 ACHADOS CITOGENÉTICOS NA SÍNDROME MIELODISPLÁSICA DA INFÂNCIA
Borges MLRR, Souza JLC, Salles TJM, Cornélio MTMN, Santos N
- 475 AVALIAÇÃO DA DISTRIBUIÇÃO DA HEMOGLOBINA FETAL NAS HEMÁCIAS EM CRIANÇAS COM ANEMIA DO ESTADO DE MINAS GERAIS
Belisário AR, Sales RR, Barcellos DA, Mendes FG, Almeida JA, Chaves DG, Viana MB
- 476 AVALIAÇÃO DOS PERÍODOS DE INTERRUPÇÃO NO TRATAMENTO DOS PACIENTES PEDIÁTRICOS COM LLA B
Silveira LM, Lahude RH, Morales DD, Locatelli JPC, Scherer FF, Taniguchi ANR, Michalowski MB, Paz AA, Daudt LE
- 477 CARACTERIZAÇÃO FENOTÍPICA DE FIBROBLASTOS DE PACIENTES COM DOENÇA DE GAUCHER E INDIVÍDUOS SAUDÁVEIS QUANTO O NÍVEL DE PRODUÇÃO DE TRÊS ENZIMAS GLICOSILCERAMIDASES
Diniz GMM, Wiesel CEV, Tirapelli DPC, Simões AL, Carlotti CG, Simões ZLP, D'almeida V, Mistry PK, Fontes AM
- 478 MIELOFIBROSE PRIMÁRIA IDIOPÁTICA - UM DESAFIO PARA ONCOPEDIATRIA: RELATO DE CASO
Romagnol FT, Toledo SRC, Pires MGC, Alves MTS, Sousa AVL
- 479 MOLÉCULAS IMUNOLÓGICAS SOLÚVEIS COMO POSSÍVEIS BIOMARCADORES PREDITORES DE ÓBITO NA LEUCEMIA LINFOIDE AGUDA B COMUM (LLA-B)
Kerr MWA, Gama FM, Alves FS, Xabregas LA, Alves EB, Tarragô AM, Carvalho MDPSS, Costa AG, Malheiro A
- 480 MORTALIDADE POR DOENÇA FALCIFORME NO ESTADO DE SÃO PAULO ENTRE 1996 E 2015
Souza ND, Konstantyner T, Areco KCN, Franco JM, Braga JAP
- 481 POLIMORFISMOS GENÉTICOS EM BCL11A E HBS1L-MYB INFLUENCIAM O NÍVEL DE HEMOGLOBINA FETAL E O CURSO CLÍNICO DE CRIANÇAS COM ANEMIA FALCIFORME EM MINAS GERAIS
Sales RR, Belisário AR, Mendes F, Faria G, Luizon MR, Viana MB
- 482 SEQUESTRO ESPLÊNICO AGUDO E EVENTOS CLÍNICOS ANTES E APÓS ESPLENECTOMIA EM PACIENTES COM DOENÇA FALCIFORME
Ribeiro ALS, Torres JRD, Braga PM, Vilela TS, Hsien HC, Angel A, Braga JAP
- 483 ALTERAÇÕES NO LEUCOGRAMA DE NEONATOS COM SOLICITAÇÃO DE HEMOCULTURA ATENDIDOS NO HOSPITAL UNIVERSITÁRIO DE SANTA MARIA - RS
Fernandes NF, Carvalho JAM, Paniz C
- 484 ANÁLISE DO PERFIL DOS PACIENTES PORTADORES DE DOENÇA FALCIFORME ATENDIDOS NO HOSPITAL SANTA MARCELINA NO SERVIÇO DE HEMATOLOGIA PEDIÁTRICA
Reghin APNB, Calegare SR, Nogueira WMADR, Moutinho AP
- 485 ANEMIA EM CRIANÇA COM ATAXIA DE FRIEDREICH: RELATO DE CASO
Aragão RMC, Gomes BN, Nunes JC, Gomes LN, Braga RGN, Aragão CRMC, Sena E
- 486 ANEMIA HEMOLÍTICA AUTOIMUNE EM PACIENTE COM HIPOPLASIA CARTILAGEM-CABELO - RELATO DE CASO
Candelaria GTP, Gouvêa LMM, Dorna MB, Celeste DM
- 487 ANEMIA INFANTIL EM UMA POPULAÇÃO DO ARQUIPÉLAGO DO MARAJÓ, PARÁ
Macêdo JMO, Ribeiro RCM

- 488 APLASIA DE MEDULA EVOLUINDO COM CLONE DE HEMOGLOBINÚRIA PAROXÍSTICA NOTURNA EM PACIENTE PEDIÁTRICO: RELATO DE CASO
Pereira DSA, Almeida PRL, Silva RSP, Feitosa ACS, Martins CAG, Silva TCPM, Land MGP, Costa ES, Silva RF, Sousa AM
- 489 APLICAÇÃO DO TESTE DE FRAGILIDADE CROMOSSÔMICA COM MITOMICINA C PARA DIAGNÓSTICO DE ANEMIA DE FANCONI
Borges MLRR, Souza JLC, Salles TJM, Santos N
- 490 APRESENTAÇÃO CLÍNICA INICIAL DE HEMOFILIA A EM LACTENTE
Delgado NSD, Benevolo AT, Neto AAA, Lopes CN, Etto LY, Oliveira MG, Damaceno MMP, Paiva MV, Lavor MLSS, Figueiredo SSLV
- 491 ASPECTOS CLÍNICOS E ÍNDICES HEMATOLÓGICOS DE PACIENTES PEDIÁTRICOS PORTADORES DE LEUCEMIA SOB TRATAMENTO QUIMIOTERÁPICO (GBTLI LLA-2009) NA FUNDAÇÃO DE HEMATOLOGIA E HEMOTERAPIA DO AMAZONAS (HEMOAM): ESTUDO PROSPECTIVO
Kadi SE, Neto GOP, Torres ADS, Kadi YGE, Ferreira CMB, Câmara J, Libório-Kimura TN
- 492 ASSOCIAÇÃO ENTRE O INTERVALO SINTOMÁTICO PRÉ-DIAGNÓSTICO E SEUS DESFECHOS NOS PACIENTES COM LEUCEMIA LINFOIDE AGUDA ATENDIDOS EM UM CENTRO DE REFERÊNCIA PEDIÁTRICO EM SANTA CATARINA
Busato FR, Silva DB, Magajewski FRL, Freitas PF, Costa TE, Winneschhofer APFF, Costa I, Lima MC, Ibagy A, Santana YNL
- 493 ATRASO NO DIAGNÓSTICO E FATORES QUE PODEM INFLUENCIAR NO INÍCIO DO TRATAMENTO DE DOENÇAS ONCOHEMATOLÓGICAS PEDIÁTRICAS EM UM CENTRO DE REFERÊNCIA
Martins MOP, Vito LM, Brighenti BM, Nogaroto J, José BGS, Santos GOD, Campos DR, Faria TMV, Murra GRC, Lopes LF
- 494 AVALIAÇÃO DOS EVENTOS FEBRIS EM PACIENTES COM LEUCEMIA LINFOBLÁSTICA AGUDA TIPO B TRATADOS COM PROTOCOLO BFM EM UM HOSPITAL UNIVERSITÁRIO
Lahude RH, Silveira LM, Morales DD, Cezar JPL, Scherer FF, Taniguchi ANR, Daudt LE, Paz AA
- 495 CARACTERÍSTICAS SOCIAIS, DEMOGRÁFICAS E CLÍNICAS DE CRIANÇAS E ADOLESCENTES COM HEMOFILIA EM TRATAMENTO DE DOSE DOMICILIAR (2012 A 2016)
Amaral CLBD, Costa NCM, Costa IM, Guimarães TMR
- 496 CARACTERIZAÇÃO FENOTÍPICA DAS LINHAGENS CELULARES 293FT E DE FIBROBLASTOS HUMANOS QUANTO AO NÍVEL DE PRODUÇÃO DA ENZIMA LISOSSOMAL GLUCOCEREBROSIDASE E DE CAPACIDADE PROLIFERATIVA
Júnior WL, Wiesel CEV, Tirapelli DPC, Júnior CGC, Simões AL, Ferraz VEF, Simões ZLP, Almeida VD, Abraham KJ, Fontes AM
- 497 CITOMEGALOVIROSE CONGÊNITA COM APLASIA GLOBAL DE MEDULA ÓSSEA COMO ÚNICA MANIFESTAÇÃO CLÍNICA: RELATO DE CASO
Aragão RMC, Gomes BN, Nunes JC, Gomes LN, Braga RGN, Fonsêca LC, Teixeira MMP, Moreira ACA, Guedes RFC, Brito BAF
- 498 COAGULOPATIAS COMBINADAS: RELATO DE UM CASO
Santana YNL, Teodósio SM, Silva DB, Neto DF, Dacoregio JS, Ibagy A, Geraldi NB
- 499 COMPONENTE MONOCLONAL DECORRENTE DE LÚPUS ERITEMATOSO SISTÊMICO EM ESCOLAR MASCULINO: RELATO DE CASO
Aragão RMC, Gomes BN, Nunes JC, Sena E, Gomes LN, Braga RGN, Fernandes AS, Abrantes MBSO
- 500 DEFICIÊNCIA DE FATOR XII: RELATO DE UM CASO DE APRESENTAÇÃO ATÍPICA
Santana YNL, Teodósio SM, Silva DB, Neto DF, Dacoregio JS, Ibagy A, Geraldi NB
- 501 DEFICIÊNCIAS DE MICRONUTRIENTES EM CRIANÇAS E ADOLESCENTES COM DOENÇA FALCIFORME EM UMA REGIÃO METROPOLITANA
Guimarães COS, Santos PNP, Oliveira NS, Alvaia MA, Maia HAAS, Silva CS, Ribeiro APMR, Xavier ASG, Carvalho ESS, Junior JB
- 502 DIAGNÓSTICO DIFERENCIAL DE DOENÇA DE DEPOSITO COM TUMORES SÓLIDOS NA INFÂNCIA: UM RELATO DE CASO
Sampaio JAM, Sampaio CM, Martins IL, Ribeiro R, Nogueira F, Freire BM, Santos HH, Roters S
- 503 EFEITO DE DIAGNÓSTICO E DE GÊNERO NAS DIFERENÇAS LABORATORIAIS NA DOENÇA FALCIFORME NUMA POPULAÇÃO PEDIÁTRICA
Frossard TNSV, Cruz NRC, Ferreira FO, Pereira BM, Resende GAD, Moraes-Souza H, Carlos AM, Silva SS, Gomides AFF, Velloso-Rodrigues C

- 504 ESCORBUTO, UMA CONDIÇÃO RARA: RELATO DE CASO EM PACIENTE COM ANEMIA FALCIFORME
Torres JRD, Vilela TS, Hokazono M, Oliveira FLC, Watanabe RAS, Braga JAP
- 505 EVOLUÇÃO DE PACIENTE PEDIÁTRICO COM ANEMIA APLÁSICA GRAVE E SUBCLONE HPN: RELATO DE CASO
Figueiredo AR, Conti BFMS, Marques RC, Apa AG, Schramm M, Britto L, Pereira I, Dobbin JA
- 506 FATORES RELACIONADOS À NECESSIDADE DE TRANSFUÇÃO DE CONCENTRADOS DE HEMÁCIAS EM RECÉM-NASCIDOS DE MUITO BAIXO PESO AO NASCER
Moura TTM, Constancio APN, Filho JRMTM
- 507 FIBROSE MEDULAR EM PACIENTES PEDIÁTRICOS - RELATO DE 03 CASOS
Souza JLC, Borges MLRR, Marques-Salles TJ, Cornélio MTMN, Bezerra MAC, Santos N
- 508 FUSÃO CBF β /MYH11 DETECTADA EM SUBPOPULAÇÃO DE CÉLULAS RESIDUAIS CLONAIAS SEPARADAS POR FACS-SORTING: UM RELATO DE CASO
Garcia DRN, Mello FV, Oliveira E, Matos RRC, Albagli LF, Goulart M, Ribeiro MCM, Land MGP, Silva MLM, Costa ES
- 509 FUSARIOSE SISTÊMICA COM ACOMETIMENTO OCULAR EM PACIENTE COM LLA : RELATO DE CASO
Marques RC, Figueiredo AR, Pereira IGA, Apa AG, Lima LBA, Schramm MT, Conti B, Mattosinho CCS, Valdetaro RMC, Dobbin JA
- 510 GANHO PONDERAL AUMENTADO COMO SINTOMA INICIAL DE RECIDIVA DE LEUCEMIA LINFOIDE AGUDA: RELATO DE DOIS CASOS
Santana YNL, Silva DB, Costa TE, Winneschhofer APFF, Neto DF, Dacoregio JS, Costa I, Ibagy A, Lima MC, Geraldi NB
- 511 HEMANGIOENDOTELIOMA KAPOSIFORME ASSOCIADO A SÍNDROME DE KASABACH- MERRITT- RELATO DE CASO
Godinho AC, Freitas DS, Leite IPR, Almeida IAB, Ferraz LS, Brito RF
- 512 HEMOFILIA A COM FORMAÇÃO DE AUTOANTICORPOS CONTRA O FATOR VIII: RELATO DE CASO DE UMA PACIENTE PEDIÁTRICA
Figueiredo SSLV, Santos RAVD, Mello RC, Cavalcanti VNF, Cavalcanti MF, Campanile MF, Queiroz LN, Marcolino LCM, Miranda RPA
- 513 HEMOGLOBINÚRIA PAROXÍSTICA NOTURNA (HPN) EM PACIENTE PEDIÁTRICO: RELATO DE CASO
Sampaio JAM, Sampaio CM, Martins IL, Ribeiro R, Nogueira F, Freire BM, Santos HH
- 514 HIPERGAMAGLOBULINEMIA EM PACIENTE COM OSTEOMIELEITE DE MÚLTIPLOS FOCOS
Vilela TS, Dantas TB, Hokazono M, Ferrarini MAG, Rosenfeld R, Regacini R, Fernandes ARC, Braga JAP
- 515 HISTIOCITOSE SINUSAL EM CRIANÇA COMO DIAGNÓSTICO DIFERENCIAL DE HEPATOSPLENOMEGALIA
Moreira DR, Costa GA, Cerqueira MAF, Campos ATSM, Moura BL, Araujo MM, Ramos FGM, Freire BO, Rodrigues DO, Guindani SV
- 516 IMPORTÂNCIA DA ANÁLISE MORFOLÓGICA CONTRIBUINDO PARA O DIAGNÓSTICO DE LEUCEMIA MEGACARIOCÍTICA AGUDA EM PACIENTE PEDIÁTRICO- RELATO DE CASO
Garcia CS, Ilis TM, Miguel FH, Righes CS, Senna DVG, Nogueira MM, Souza MDS, Almeida EB
- 517 INFECÇÃO DA CORRENTE SANGUÍNEA POR CRYTOCOCCUS NEOFORMANS, EM PACIENTE COM LEUCEMIA LINFOBLÁSTICA AGUDA DURANTE A FASE TERAPÊUTICA DE INDUÇÃO DE REMISSÃO, COM ENFOQUE EM DADOS EPIDEMIOLÓGICOS
Sanches ACAM, Silva MR, Munhoz AL, Crossetti J, Moraes G, Rouxinol S, Vianna D, Aguiar LC, Maia S, Suhett A
- 518 LEUCEMIA LINFOBLÁSTICA AGUDA T (LLA-T) CORTICAL COM UM MILHÃO DE LEUCÓCITOS AO DIAGNÓSTICO: RELATO DE CASO
Almeida PRL, Pereira DSA, Feitosa ACS, Martins CAG, Silva TCPM, Sousa AM, Azevedo AMB, Land MGP, Bueno APS, Silva RSP
- 519 LEUCEMIA MIELÓIDE AGUDA (LMA) REFRATÁRIA SECUNDÁRIA À TROMBOCITEMIA ESSENCIAL (TE) EM PACIENTE PEDIÁTRICO: RELATO DE CASO
Sampaio JAM, Sampaio CM, Martins IL, Ribeiro R, Nogueira F, Freire BM, Santos H, Roters S

- 520 LEUCEMIA PROMIELOCÍTICA AGUDA SECUNDÁRIA A ETOPOSÍDEO APÓS TRATAMENTO DE SÍNDROME HEMOFAGOCÍTICA
Antunes AA, Monteiro CN, Rotondi EMA, Cristofani LM, Filho VO
- 521 LONG TERM FOLLOW UP OF APLASTIC CHILDHOOD AND ADOLESCENCE WITH PAROXYSMAL NOCTURNAL HEMOGLOBINURIA CLONE - A RETROSPECTIVE ANALYSIS OF 36 CASES IN A SINGLE CENTER
Azambuja AP, Bonfim CM, Ribeiro LL, Nichelle S, Silva NT, Oliveira MM, Medeiros LA, Bitencourt MA, Malvezzi M
- 522 MASTOCITOSE SISTÊMICA: RELATO DE CASO
Martins CAG, Sousa AM, Land MGP, Pereira DSA, Silva TCPM, Almeida PRL, Feitosa ACS, Silva RSP
- 523 MOLECULAR APPROACHES FOR REVEAL A NEW THREE-WAY VARIANT T(8;19;21) IN A PEDIATRIC CASE OF ACUTE MYELOID LEUKEMIA WITH RUNX1-RUNX1T1
Matos RRC, Monteso K, Othman MAK, Souza MT, Ney-Garcia DR, Ferreira GM, Land MGP, Liehr T, Ribeiro RC, Silva MLM
- 524 MOLECULAR APPROACHES REVEAL RUNX1 AMPLIFICATION AND A REARRANGEMENT OF NTRK3, A NEW LEUKEMIA PUTATIVE GENE, IN A PEDIATRIC CASE OF B-ALL: DISCUSSING THE INTRACHROMOSOMAL AMPLIFICATION OF CHROMOSOME 21 (iAMP21)
Ney-Garcia DR, Matos RRC, Othman MA, Ferreira GM, Souza MT, Monteso K, Land MG, Ribeiro RC, Liehr T, Silva MLM
- 525 MOLECULAR CYTOGENETIC CHARACTERIZATION OF PARTIAL TRISOMIES: SECONDARY CHROMOSOME ABNORMALITIES IN CHILDHOOD BURKITT LYMPHOMA/LEUKEMIA
Souza MT, Pereira IA, Othman M, Lozada GV, Monteso K, Ribeiro RC, Liehr T, Salles TJM, Hassan R, Silva MLM
- 526 MOLECULAR STUDIES DETECTED AN ORIGINAL COMPLEX KARYOTYPE INVOLVING CHROMOSOMES 9, 11 AND 14, WITH KMT2A-r IN INFANT MIXED-PHENOTYPE ACUTE LEUKEMIA
Garcia DRN, Othman MA, Rocha MM, Amaral TFD, Souza MT, Monteso K, Albagli LF, Silva MLM, Land MGP, Costa ES
- 527 NEW COMPLEX KMT2A-r INVOLVING CHROMOSOMES 11, 16 AND 19 IN A CHILD WITH ACUTE MYELOID LEUKEMIA/ MYELOID SARCOMA ASSOCIATED WITH OVEREXPRESSION OF MLLT1 AND ELL
Matos RRC, Garcia DRN, Othman MAK, Ferreira GM, Monteso K, Melo JB, Meyer C, Land MGP, Liehr T, Silva MLM
- 528 O IMPACTO DAS DOENÇAS CEREBROVASCULARES NO PROGNÓSTICO DOS PACIENTES COM ANEMIA FALCIFORME
Ernesto IC, Silva MS, Santos OFD, Medeiros RL, Vianna BR, Chebli NA, Sana DEM, Magalhaes MM, Rodrigues DOW
- 529 OSTEOMIELEITE COM IMAGEM EM ESPELHO À RESSONÂNCIA MAGNÉTICA EM PACIENTE COM ANEMIA FALCIFORME
Dantas TB, Hokazono M, Fernandes ARC, Regacini R, Ferrarini MAG, Braga JAP
- 530 OSTEOPETROSE MALIGNA NA FORMA NEUROPÁTICA
Silva JF, Junior IOF, Souza GRM, Vivas YAV, Magalhães APS, Ferreira AA, Riani LR, Mota MA, Grunewald STF, Neto AEH
- 531 PANCITOPENIA ASSOCIADA A MIELOFIBROSE SECUNDÁRIA - APRESENTAÇÃO ATÍPICA DO LINFOMA LINFOBLÁSTICO B: RELATO DE CASO
Martin AFS, Junior CGC, Borba LG, Furlanetto MA, Dufrayer MC, Kirst D, Silva RA, Dreher F, Soares CV, Salviano BB
- 532 POLICITEMIA, FERROPENIA E ATRASO DO DESENVOLVIMENTO NEURO-PSICOMOTOR EM PACIENTE COM HIPERMANGANESEMIA
Braga PM, Ribeiro ALS, Hokazono M, Aragão MM, Lopes LC, Braga JAP
- 533 PÚRPURA TROMBOCITOPÊNICA CRÔNICA COMO MANIFESTAÇÃO PRECOCE DO LÚPUS ERITEMATOSO SISTÊMICO JUVENIL
Abreu NC, Vianna BR, Ernesto IC, Silva MS, Medeiros RL, Sana DEM, Santos OFD, Rodrigues DOW
- 534 PÚRPURA TROMBOCITOPÊNICA IDIOPÁTICA APÓS TRANSPLANTE AUTÓLOGO : RELATO DE CASO
Bfms C, Ar F, Rc M, Ag A, Mt S, Iga P, Lba L, Já D
- 535 RASTREIO FAMILIAR DE HETEROZIGOSE PARA FATOR V DE LEIDEN: RELATO DE CASO
Silva LCP, Vital SYDA, Alexandre CN, Coutinho JLO, Veloso APCC, Portugal LD

- 536 RELATO DE CASO DE SÍNDROME DE MUNCHHAUSEN POR PROCURAÇÃO COM USO DE ANTAGONISTA DE VITAMINA K EM ADOLESCENTE DE 13 ANOS
Crossetti J, Rouxinol M, Sanches ACAM, Moraes G, Rouxinol S, Munhoz AL, Monteiro S, Barbosa P, Maia S, Vianna D
- 537 RELATO DE CASO SUSPEITO DE ASPERGILOSE PULMONAR E CEREBRAL EM PACIENTE COM LMA M3
Feitosa ACS, Pereira DSA, Almeida PRL, Silva TCPM, Martins CAG, Barros DC, Land MGP, Silva RSP, Azevedo AMB, Sousa AM
- 538 REMISSÃO MORFOLÓGICA COM O USO COMPASSIVO DE IVERMECTINA, CITARABINA E FATOR ESTIMULADOR DE COLÔNIAS DE GRANULÓCITOS EM ADOLESCENTE COM LEUCEMIA MIELOIDE AGUDA REFRATÁRIA: RELATO DE CASO
Martin AFS, Junior CGC, Dufreyer MC, Dreher F, Silva RA, Borba LG, Furlanetto MA, Kirst D, Soares CV, Salviano BB
- 539 SÍNDROME DE COMPRESSÃO MEDULAR COMO MANIFESTAÇÃO INICIAL DE LINFOMA DE BURKITT: RELATO DE CASO
Silva TCPM, Martins CAG, Pereira DSA, Feitosa AAS, Almeida PRL, Costa ES, Silva RF, Land MGP, Barros DC, Silva RSP
- 540 SÍNDROME DE OBSTRUÇÃO SINUSOIDAL HEPÁTICA GRAVE EM CRIANÇA DURANTE TRATAMENTO DE LLA APÓS CURTO PERÍODO DE USO DE TIOGUANINA: RELATO DE DOIS CASOS
Dreher F, Martin AFS, Furlanetto MA, Silva RA, Borba LG, Dufreyer MC, Soares CV, Kirst D, Salviano BB, Castrojr CG
- 541 SÍNDROME LINFOPROLIFERATIVA AUTOIMUNE: SUSPEITA DIAGNÓSTICA EM BIÓPSIA DE LINFONODO DE UMA CRIANÇA COM LINFADENOPATIA GENERALIZADA
Zacchi FFS, Castelli JB, Jardim V, Goncalves MV
- 542 DIVERSIDADE DE APRESENTAÇÃO CLÍNICA NAS INVASÕES DE SISTEMA NERVOSO CENTRAL (SNC) EM PACIENTES PORTADORES DE LEUCEMIAS AGUDAS, TRATADOS PELA EQUIPE DE ONCOHEMATOLOGIA PEDIÁTRICA DO HFL - RJ
Silva MR, Crossetti J, Sanches ACAM, Moraes G, Rouxinol S, Costa ES, Vianna D, Aguiar L, Suhett A, Wiggers C
- 543 TROMBOSE VENOSA ESPONTÂNEA DESENCADEADA POR QUADRO INFECCIOSO, EM PACIENTE PEDIÁTRICO COM DOENÇA FALCIFORME
Lira LAS, Garanito MP
- 544 TVP EM PEDIATRIA: UM RELATO DE CASO
Rocchi AJS, Vidotti GA, Moreira JVZ, Targa LM, Pastori MA, Moreira LBP
- 545 USO DE RITUXIMABE NO TRATAMENTO DE ANEMIA HEMOLÍTICA AUTOIMUNE POR CRIOAGLUTININA
Reghin APNB, Ivankovich DT, Abreu VRS, Mendona MP, Blum PB

ENFERMAGEM

- 546 A ABORDAGEM MULTIDISCIPLINAR À GESTANTE COM DOENÇA FALCIFORME POR MEIO DE UM CARTÃO DE FIDELIZAÇÃO
Azevedo FCD, Baima M, Souza AL, Costa SR, Filho LA, Carvalho EMMS, Queiroz AMM
- 547 A IMPORTÂNCIA DA PARCERIA ENTRE OS SERVIÇOS DE HEMOFILIA E A ATENÇÃO PRIMÁRIA DE SAÚDE PARA O ATENDIMENTO DO CLIENTE HEMOFÍLICO
Rodrigues ACA, Antunes SV, Pinto CMS, Chaves EM
- 548 A IMPORTÂNCIA DO ACOMPANHAMENTO NUTRICIONAL PRÉ-TRANSPLANTE DE CÉLULAS-TRONCO HEMATOPOIÉTICAS: UM RELATO DE CASO
Mazelli JA, Hirose EY, Fatobene G, Rocha V, Rodrigues ALCC, Severine AN
- 549 ATUAÇÃO DO ENFERMEIRO NA HEMOVIGILÂNCIA: RELATO DE EXPERIÊNCIA
Quadros ABIU, Durães CNB, Paula LCC, Salvador CF
- 550 AVALIAÇÃO DO PREENCHIMENTO DAS AGENDAS DE INFUSÃO PELA PESSOA COM HEMOFILIA REALIZADA NO HEMOCENTRO DO PARÁ
Souza MNM, Silva GMC, Santos FCD

- 551 AVALIAÇÃO DO USO DA CARTEIRA DA DOR
Carvalho EMMS, Medeiro NB, Filho LA, Queiroz AMM
- 552 CLÍNICA DE TRANSIÇÃO NA DOENÇA FALCIFORME: ABORDAGEM EDUCATIVA SOBRE DOENÇA SEXUALMENTE TRANSMISSÍVEIS
Carvalho EMMS, Netto AR, Queiroz AMM
- 553 CRISE ÁLGICA EM PACIENTES COM ANEMIA FALCIFORME: CONHECIMENTOS E PERCEPÇÃO DOS ENFERMEIROS
Silva TF, Guimaraes TMR
- 554 CUIDADOS DE ENFERMAGEM NA PREVENÇÃO DE LESÕES CUTÂNEAS CAUSADAS PELA TIOTEPA: UM RELATO DE EXPERIÊNCIA EM PACIENTES PEDIÁTRICOS
Pirulli ECDS, Costa RW
- 555 DOENÇA VENO-OCCLUSIVA HEPÁTICA EM PACIENTE PÓS TRANSPLANTE DE CÉLULAS TRONCO HEMATOPOIÉTICAS: ASSISTÊNCIA DE ENFERMAGEM
Pereira AR
- 556 EXPERIÊNCIA DE PRÁTICA AVANÇADA DE ENFERMAGEM ONCO HEMATOLÓGICA EM UM HOSPITAL DE SÃO PAULO
Paiva PM, Marques JF, Silva KGFSE, Seber A, Chiattone RR, Scarpelli TG
- 557 INAPTIDÃO SOROLÓGICA DE DOADORES DE SANGUE NO HEMORIO NO ANO DE 2017
Netto AR, Maia P, Pessego M
- 558 INTERCORRÊNCIAS AGUDAS EM PACIENTE COM DOENÇA FALCIFORME DA FUNDAÇÃO HEMOPA
Assis RFG, Silva GMC, Santos FCD
- 559 O ENFERMEIRO E O SIGNIFICADO DO CUIDAR DO PACIENTE COM ANEMIA FALCIFORME EM CRISE ÁLGICA
Guimaraes TMR, Silva TF, Costa NCM
- 560 O PAPEL DO ENFERMEIRO COMO EDUCADOR JUNTO AO PACIENTE ONCOLÓGICO EM TRATAMENTO COM QUIMIOTERAPIA ORAL
Luz GOLP, Ruiz LMSB, Mello VLG
- 561 RISCO DE SANGRAMENTO EM PACIENTE SUBMETIDO AO TRANSPLANTE DE CÉLULAS TRONCO HEMATOPOIÉTICAS
Pereira AR
- 562 SEGURANÇA DO PACIENTE NOS PROCESSOS HEMOTERÁPICOS
Olimpio C, Oliveira NA, Alencar CS
- 563 TREINAMENTO DE INFUSÃO ENDOVENOSA DOMICILIAR A PESSOA COM HEMOFILIA: ESTUDO DE REVISÃO INTEGRATIVA
Pacheco CRS, Romero WG, Lopes AB, Fiorese M, Prezotti ANL, Orletti MDPSV, Duarte JSM, Marcondes SS, Santos GALD, Mendonca ECD

FARMÁCIA

- 564 ACOMPANHAMENTO DO FARMACÊUTICO CLÍNICO EM PACIENTES ADULTOS SUBMETIDOS AO TRANSPLANTE DE MEDULA ÓSSEA EM UM HOSPITAL PRIVADO DE SÃO PAULO
Viana JF, Ferreira M
- 565 ANÁLISES HISTOTÉCNICAS REALIZADAS NO LABORATÓRIO DE IMUNOFLUORESCÊNCIA DO HEMOCENTRO DE RIBEIRÃO PRETO
Borges JS, Arcodepani MRA, Coelho IG, Palma PVB, Orellana MD, Covas DT
- 566 AVALIAÇÃO CROMATOGRÁFICA EM DOADORES DE SANGUE ATENDIDOS NO HEMOCENTRO DALTON CUNHA/RN: PREVALÊNCIA DE HEMOGLOBINOPATIAS E PERFIL HbA1C
Oliveira GHM, Santos DFD, Bezerra LMF

- 567 AVALIAÇÃO IN VITRO DAS ATIVIDADES GENOTÓXICA E CITOTÓXICA DO ÓLEO DA ANDIROBA - Carapa Guianensis Aubl (Meliceae) EM LINFÓCITOS HUMANOS
Lima P, Christino MG, Corrêa AM, Cunha LA, Caracas GCDS, Tuji FM, Burbano RR
- 568 CASA VIDA - TEMPO DE RECOMEÇO: UM EXEMPLO DE COMO CASAS DE APOIO A PACIENTES FORA DE SEUS DOMÍNIOS RESIDENCIAIS PODEM SER ACOLHIDOS DE FORMA HUMANIZADA
Oliveira KM, Negreiros CCA, Fonseca JR, Pereira LKS, Lima EBS, Silva VLM, Fernandes MZ, Rebecchi IMM, Soares RDA
- 569 COMPARISON OF MECHANICAL AND CHEMICAL LYSIS OF BLOOD FOR OPTIMAL HEMOGLOBIN MEASUREMENT ON HEMOSPEC, AN ANEMIA DIAGNOSTIC
Dalmaso B, Bond M, Varma D
- 570 ESTRATÉGIA PARA MELHORIA DA RETIRADA DO QUELANTE DE FERRO DA FARMACIA
Hanzen JB, Hanzen MB, Ciodaro PJT, Reis RD, Gabetto RSS, Gabetto RSS, Filho LA, Queiroz AMM
- 571 EVALUATION OF THE DIAGNOSTIC CHARACTERISTICS OF PLATELET INDEXES IN THE DETECTION OF IMMUNE THROMBOCYTOPENIA
Carvalho JAM, Pereira KN, Paniz C, Guarda NDS
- 572 INTEGRALIZAÇÃO DO CONHECIMENTO: INICIAÇÃO EM HEMATOLOGIA. PRÁTICAS EM HEMATOLOGIA: CONHECENDO O LABORATÓRIO CLÍNICO 1
Jesus EB
- 573 LEVANTAMENTO DE POTENCIAIS INTERAÇÕES DE MEDICAMENTOS USADOS EM PESSOAS COM DOENÇA FALCIFORME
Martins PH, Houtoukpe E, Silva MCC, Alves M
- 574 NEUTRÓFILO-LINFÓCITO RATIO E PLAQUETA-LINFÓCITO RATIO NA DENGUE
Böer LM, Féres VCR, Alcântara KC
- 575 NIFUROXAZIDA E SEU ANÁLOGO ESTRUTURAL REDUZEM O CRESCIMENTO IN VITRO DE CÉLULAS LEUCÊMICAS COM MUTAÇÃO NA VIA JAK-STAT
Ramos DFV, Paiva LB, Costa MOL, Pavani TFA, Saad STO, Rando DGG, Lazarini M
- 576 O PAPEL DO FARMACÊUTICO CLÍNICO NA EQUIPE DE CUIDADOS PALIATIVOS EM PACIENTES PEDIÁTRICOS: ESTUDO REALIZADO EM UM HOSPITAL TERCIÁRIO NO ESTADO DE SÃO PAULO
Zanatta CDS, Archanjo D
- 577 REFERENCE VALUES FOR RETICULOCYTE HEMOGLOBIN CONTENT (RET-HE) AND IMMATURE RETICULOCYTE FRACTION (IRF)
Carvalho JAM, Pereira KN, Paniz C, Bollick YS
- 578 TESTES COAGULOMÉTRICOS NA BUSCA DE NOVOS ANTICOAGULANTES DE PRODUTOS NATURAIS: MIKANIA LAEVIGATA
Leite PM, Miranda APN, Freitas AA, Duarte RCF, Bertolucci S, Carvalho MDG, Castilho RO

ODONTOLOGIA

- 579 A relação entre imunossupressão e mucosite oral em indivíduos sob quimioterapia
Caminha RDG, Maciel AP, Santos DSF, Manzano BR, Oliveira LC, Costa LA, Santaella NG, Rubira CMF, Neves ACX, Santos PSS
- 580 Avaliação das Intercorrências Hemorrágicas após exodontia em pacientes com coagulopatia hereditária
Reis TC, Ferrari TC, Innocentini LMAR, Ranieri ALP, Ricz HMA, Bataglion C, Brandao C, Pieroni KAMG, Oliveira LCO, Macedo LD
- 581 AVALIAÇÃO DO ATENDIMENTO ODONTOLÓGICO NO PERÍODO DE 2013 A 2017 VISANDO APRIMORAR A ASSISTÊNCIA NO AMBULATÓRIO DO HEMOES
Prezotti A, Ribeiro ES, Corrêa CDTSO, Pacheco CRS, Marcondes SS, Duarte JSM, Loureiro FZ, Barcelos MS, Orletti MPSV, Mendona ECD

- 582 DIAGNÓSTICO E TRATAMENTO CONSERVADOR DA OSTEONECROSE DOS MAXILARES ASSOCIADA A MEDICAMENTOS
Chicrala GM, Santaella NG, Simpione G, Soares MQS, Caldas RJ, Zanda MJ, Celestino GT, Merán APC, Rubira CMF, Santos PSS
- 583 EXODONTIA SERIADA EM PACIENTE COM FEBRE REUMÁTICA E PRÓTESE METÁLICA EM VALVAS MITRAL E AÓRTICA - RELATO DE CASO
Claudino J, Oliveira KS, Marinho KCT, Kiyochi H, Alves LAC
- 584 FATORES QUE INFLUENCIARAM NO APARECIMENTO DA MUCOSITE ORAL E NO SEU CURSO EM CRIANÇAS E ADOLESCENTES SUBMETIDOS AO TCTH NO HOSPITAL DE CÂNCER DE BARRETOS
Macari KSM, Fonseca ASP, Villela NC, Tanimoto HM, Lima EM, Lemos FO, Macari MZ, Ikeuti PS, Lopes LF
- 585 FOCOS INFECCIOSOS ORAIS EM PACIENTES PRÉ TRANSPLANTE DE CÉLULAS TRONCO HEMATOPOIÉTICAS: A IMPORTÂNCIA DA AVALIAÇÃO ODONTOLÓGICA
Wanderley MIA, Oliveira LR, Reis AKL, Alves IDC, Peres MPSM, Filho JS, Rocha V, Araujo JF, Junior LAVS
- 586 INFECÇÃO ODONTOGÊNICA MIMETIZANDO DEPÓSITOS LEUCÊMICOS EM PORTADOR DE MIELOFIBROSE: RELATO DE CASO
Araújo AMM, Ballardin BS, Pereira CCT, Soares GMS, Zanicotti RTS, Céspedes JMA, Schussel JL
- 587 MANEJO ODONTOLÓGICO EM PACIENTES COM DISCRASIAS SANGUÍNEAS
Oliveira LR, Wanderley MIA, Barros LATDR, Reis AKL, Alves IDC, Araujo JF, Peres MPSM, Franco JB, Junior LAVS
- 588 MANIFESTAÇÃO ORAL INCOMUM DE OMAM EM PACIENTE COM MIELOMA MÚLTIPLO
Manzano BR, Chicrala GM, Maciel AP, Santaella NG, Santos DSF, Zanda MJ, Salles RP, Rubira CMF, Santos PSS
- 589 MANIFESTAÇÕES ESTOMATOLÓGICAS NA DOENÇA FALCIFORME: UMA REVISÃO NARRATIVA DE LITERATURA
Bruno ACA, Silva CTC, Santos MPAD
- 590 O EFEITO CITOTÓXICO DA QUIMIOTERAPIA NA MUCOSITE ORAL
Manzano BR, Maciel AP, Oliveira LC, Caminha RDG, Santos DSF, Costa LA, Neves ACX, Antunes MB, Rubira CMF, Santos PSS
- 591 O PAPEL DO CIRURGIÃO-DENTISTA NOS CUIDADOS PALIATIVOS EM PACIENTE TERMINAIS ONCOLÓGICOS
Mariani TR, Silva ARPE, Silva E, Durigon GS, Camargo AR, Lisboa ML, Munhoz EA
- 592 OS DESAFIOS NO ATENDIMENTO ODONTOLÓGICO AO PACIENTE COM ANEMIA APLÁSTICA PRÉVIO AO TRANSPLANTE DE CÉLULAS-TRONCO HEMATOPOIÉTICAS - RELATO DE CASO
Novaes CP, Santos KBD, Ferreira AA, Neto AEH, Chaves MDGAM, Fabri GMC
- 593 OSTEONECROSE DOS MAXILARES ASSOCIADA A AGENTES ANTIANGIOTÓPICOS
Caminha RDG, Chicrala GM, Junior LAVS, Santos PSS
- 594 PERFIL DE SAÚDE BUCAL E AVALIAÇÃO DE DOR BUCAL EM INDIVÍDUOS COM DOENÇAS ONCO-HEMATOLÓGICAS
Santos DSF, Maciel AP, Manzano BR, Oliveira LC, Costa LA, Caminha RDG, Chicrala GM, Neves ACX, Rubira CMF, Santos PSS
- 595 QUERATOCISTO ODONTOGÊNICO EM PACIENTE ONCOLÓGICO PEDIÁTRICO: A PARTICIPAÇÃO DO CIRURGIÃO-DENTISTA EM EQUIPE MULTIDISCIPLINAR PARA UM CORRETO DIAGNÓSTICO
Rech BO, Espezim CS, Ishikawa KF
- 596 TRATAMENTO INTEGRADO EM AMBIENTE HOSPITALAR NA REABILITAÇÃO ORAL DE PACIENTE COM DISCERATOSE CONGÊNITA E DOENÇA PERIODONTAL GENERALIZADA: RELATO DE CASO
Araújo AMM, Ballardin BS, Pereira CCT, Soares GMS, Zanicotti RTS, Céspedes JMA, Schussel JL

8:30 - 10:00	MESAS-REDONDAS / Round-Tables TRABALHOS CIENTÍFICOS / Scientific works Apresentações orais / Oral presentations	Página / Page 152
	HEMATOLOGIA PEDIÁTRICA / <i>Pediatric hematology</i>	Salas / Rooms 7/8 e 10/11
	ANEMIAS / <i>Anemias</i>	Auditório / Auditorium 4
	HEMOSTASIA E TROMBOSE / <i>Hemostasis and thrombosis</i>	Auditório / Auditorium 2
	ONCO-HEMATOLOGIA / <i>Onco-hematology</i>	Auditórios / Auditoriums 5 e 6
	HEMATOLOGIA LABORATORIAL / <i>Laboratory hematology</i>	Salas / Rooms 12/13
	HEMOTERAPIA / <i>Hemotherapy</i>	Auditórios / Auditoriums 1 e 3 Salas / Rooms 14/15
	TERAPIA CELULAR / <i>Cell therapy</i>	Salas / Rooms 1/2/3

10:00 - 10:15 **INTERVALO - Visita aos expositores / Break - Visit to exhibitors' area**

10:15 - 11:15 **CONFERÊNCIA MAGNA / Main Lecture** **Auditórios / Auditoriums 5 e 6**
Página / Page 158

11:30 - 13:00	MESAS-REDONDAS / Round-Tables TRABALHOS CIENTÍFICOS / Scientific works Apresentações orais / Oral presentations	Página / Page 160
	HEMATOLOGIA PEDIÁTRICA / <i>Pediatric hematology</i>	Salas / Rooms 7/8 e 10/11
	ANEMIAS / <i>Anemias</i>	Auditório / Auditorium 4
	HEMOSTASIA E TROMBOSE / <i>Hemostasis and thrombosis</i>	Auditório / Auditorium 2
	ONCO-HEMATOLOGIA / <i>Onco-hematology</i>	Auditórios / Auditoriums 5 e 6 Salas / Rooms 1/2/3
	CITOMETRIA DE FLUXO / <i>Flow cytometry</i>	Salas / Rooms 12/13
	HEMOTERAPIA / <i>Hemotherapy</i>	Auditórios / Auditoriums 1 e 3 Salas / Rooms 14/15

13:00 - 13:15 INTERVALO - Visita aos expositores / *Break - Visit to exhibitors' area*

13:15 - 14:45	SIMPÓSIOS CORPORATIVOS / Corporate symposia	Página / Page 167
	DELBONI	Auditório / Auditorium 1
	FLEURY	Auditório / Auditorium 3
	BAYER	Auditório / Auditorium 4
	CELGENE	Auditório / Auditorium 6
	BRISTOL	Salas / Rooms 7/8
	BIOMARIN	Salas / Rooms 10/11

8:30 - 18:00	TRABALHOS CIENTÍFICOS / Scientific works Painéis / <i>Panels</i>	Página / Page 179
15:00 - 16:00	Visita guiada / <i>Guided visit</i>	

16:00 - 16:30 INTERVALO - Visita aos expositores / *Break - Visit to exhibitors' area*

16:30 - 17:45	CONFERÊNCIAS / Conferences	Página / Page 170
	HEMATOLOGIA PEDIÁTRICA / <i>Pediatric hematology</i>	Salas / Rooms 7/8 e 10/11
	ANEMIAS / <i>Anemias</i>	Auditório / Auditorium 4
	HEMOSTASIA E TROMBOSE / <i>Hemostasis and thrombosis</i>	Auditório / Auditorium 2
	ONCO-HEMATOLOGIA / <i>Onco-hematology</i>	Auditórios / Auditoriums 5 e 6
	CITOMETRIA DE FLUXO & HEMATOLOGIA LABORATORIAL / <i>Flow cytometry & Laboratory hematology</i>	Salas / Rooms 12/13
	HEMOTERAPIA / <i>Hemotherapy</i>	Auditórios / Auditoriums 1 e 3 Salas / Rooms 14/15

EVENTOS MULTIDISCIPLINARES / *Multidisciplinary Events*

Página / Page 174

- 8:30 - 12:30** • 8º FÓRUM EDUCACIONAL DAS INSTITUIÇÕES DE APOIO A PACIENTES PORTADORES DE DOENÇAS HEMATOLÓGICAS OU ONCO-HEMATOLÓGICAS /
8th Educacional Forum of the Support Institutions for Patients with Hematologic or Oncologic Diseases
Sala / Room 6
- 8:30 - 18:00** • 14º SIMPÓSIO DE PSICOLOGIA HOSPITALAR EM HEMATOLOGIA / *14th Symposium on Hospital Psychology in Hematology*
Salas / Rooms 4/5
- 14:00 - 18:00** • I SIMPÓSIO DE CIÊNCIAS BIOMÉDICAS /
1st Symposium on Biomedical Sciences
Salas / Rooms 1/2/3

ENCERRAMENTO / Closure

HEMATOLOGIA PEDIÁTRICA / *Pediatric hematology*

Salas / Rooms 7/8 (Piso superior / Upper floor)

LEUCEMIA LINFOIDE AGUDA: EVOLUÇÃO OU REVOLUÇÃO? / *Acute lymphoblastic leukemia: evolution or revolution?*

Moderadoras / *Moderators*
MARIANA MICHALOWSKI
e ROSANA CIPOLOTTI

- 8:30 - 8:50 Classificação de risco: mudanças de conceito? / *Risk assessment: changes in concept?* Raul Ribeiro
- 8:50 - 9:10 Novos subtipos de LLA pediátrica: fato ou mito? / *New subtypes of pediatric ALL: fact or myth?* Carlos Alberto Scrideli
- 9:10 - 9:30 O que mudou no tratamento? / *What has changed in the treatment?* Daniel Freigeiro

TRABALHO CIENTÍFICO / *Scientific work*
Apresentação oral / *Oral presentation*

- 9:30 - 9:40 PROGNOSTIC VALUE OF BONE MARROW ENDOTHELIAL CELLS ON DISEASE-FREE SURVIVAL OF CHILDREN WITH B-CELL PRECURSOR ACUTE LYMPHOBLASTIC LEUKEMIA
Oliveira E, Land MGP, Teixeira LA, Ferrão PM, Bacellar TS, Dumas ML, Orfao A, Costa ES
- 9:40 - 9:50 AUMENTO DA EXPRESSÃO DAS ISOFORMAS Ik6 E Ik10 DO GENE IKZF1 AO DIAGNÓSTICO E SEU IMPACTO NO PROGNÓSTICO DA LEUCEMIA LINFOIDE AGUDA DA INFÂNCIA
Moreira LBP, Queiroz R, Perna E, Suazo VK, Tone LG, Scrideli CA
- 9:40 - 10:00 Discussão / *Discussion*

Salas / Rooms 10/11 (Piso superior / Upper floor)

AVANÇOS NO DIAGNÓSTICO E TRATAMENTO / *Advances in diagnosis and treatment*

Moderadoras / *Moderators*
JOSEFINA APARECIDA PELLEGRINI BRAGA
e ANDREA ANGEL

- 8:30 - 8:50 Quando indicar a aférese terapêutica? / *When to indicate therapeutic apheresis?* Antonio Sérgio Torloni
- 8:50 - 9:10 Como interpretar o coombs direto negativo na anemia hemolítica autoimune / *How to interpret negative direct coombs in autoimmune hemolytic anemia* Shirley Castilho
- 9:10 - 9:30 Frequência da genotipagem eritrocítica em pacientes com talassemia maior / *Frequency of red cell genotyping in patients with thalassemia major* Lillian Castilho

TRABALHO CIENTÍFICO / *Scientific work*
Apresentação oral / *Oral presentation*

- 9:30 - 9:40 EVALUATING PREVALENCE AND RISK FACTORS FOR ALBUMINURIA IN A COHORT OF 471 PEDIATRIC PATIENTS WITH SICKLE CELL ANEMIA FROM THE STATE OF MINAS GERAIS
Belisário AR, Almeida JA, Vieira ELM, Mendes FG, Miranda AS, Planes W, Silva DM, Rezende PDV, Viana MB, Silva ACSE
- 9:40 - 9:50 BAIXA DENSIDADE MINERAL ÓSSEA DE CRIANÇAS E ADOLESCENTES COM DOENÇA FALCIFORME - ESTAMOS DIAGNOSTICANDO?
Chaves CES, Angel A, Siviero-Miachon AA, Spínola-Castro AM, Braga JAP
- 9:50 - 10:00 Discussão / *Discussion*

ANEMIAS / *Anemias*

Auditório / Auditorium 4 (Térreo / Ground floor)

AVANÇOS DIAGNÓSTICOS / *Diagnostic advances*

Moderadores / *Moderators*
ADRIANO MORITA DA SILVA
e PAULO AUGUSTO SILVEIRA

- 8:30 - 8:50 Citopenias idiopáticas / *Idiopathic cytopenias* Sara Teresinha Olalla Saad
- 8:50 - 9:10 Hemocromatose primária / *Primary hemochromatosis* Sandra Fátima Menosi Gualandro
- 9:10 - 9:30 Insuficiência medular congênita / *Congenital bone marrow failure* Rodrigo Calado

TRABALHO CIENTÍFICO / *Scientific work*
Apresentação oral / *Oral presentation*

- 9:30 - 9:40 MUTAÇÕES EM ACERULOPLASMINEMIA REVELAM DIFERENÇAS TECIDO-ESPECÍFICAS NA EXPRESSÃO DE FERROPORTINA E ISOFORMAS DE CERULOPLASMINA
Borges MD, Campioni MDP, Albuquerque DM, Lanaro C, Costa FF, Fertrin KY
- 9:40 - 9:50 PREDICTORS OF RED BLOOD CELL ALLOIMMUNIZATION IN A BRAZILIAN SICKLE CELL DISEASE COHORT
Kelly S, Cruz DTS, Dinardo C, Valgueiro MDC, Cayres L, Castilho SL, Guo Y, Sabino E, Page G, Flor-Park MV, Carneiro-Proietti ABF, Rodrigues DO, Mota RA, Maximo C, Loureiro P, Custer B
- 9:50 - 10:00 Discussão / *Discussion*

HEMOSTASIA E TROMBOSE / Hemostasis and thrombosis

Auditório / Auditorium 2 (Térreo / Ground floor)

COMPLICAÇÕES HEMATOLÓGICAS DA FEBRE AMARELA / Hematological complications of yellow fever

Moderadoras / Moderators
PAULA RIBEIRO VILLAÇA e BIANCA STEFANELLO

- 8:30 - 8:50 Apresentação clínica da febre amarela / *Clinical spectrum of yellow fever* **Ho Yeh Li**
- Febre amarela: experiências locais e discussão / *Yellow fever: local experiences and Discussion*
- 8:50 - 9:10 Coagulopatia da febre amarela e experiência da UFMG / *Coagulopathy of yellow fever and local experience 1 (UFMG)* **Suely Meireles Rezende**
- 9:10 - 9:30 Experiência da USP / *Local experience 2 (USP)* **Paula Ribeiro Villaça**
- 9:20 - 9:30 Experiência da Unicamp / *Local experience 3 (Unicamp)* **Fabício Biscaro Pereira**

TRABALHO CIENTÍFICO / *Scientific work*
Apresentação oral / *Oral presentation*

- 9:30 - 9:40 CHARACTERIZATION OF THE GLYCOSYLATION PROFILE OF A NEW RECOMBINANT FACTOR VIII PRODUCED IN SK-HEP HUMAN CELL LINE
Fantacini DMC, Carillo S, Butler M, Neto MSA, Covas DT, Picanco-Castro V
- 9:40 - 9:50 PAPEL DA TROCA PLASMÁTICA NA INSUFICIÊNCIA HEPÁTICA AGUDA PÓS INFECÇÃO PELO VÍRUS DA FEBRE AMARELA. DESCRIÇÃO DA EXPERIÊNCIA DE UM SERVIÇO QUATERNÁRIO
Melo RCB, Li HY, Tatsui NH, Nakamura MM, Inowe EK, Carvalho HB, Okazaki E, Villaca PR, Rocha V, Nukui Y
- 9:50 - 10:00 Discussão / *Discussion*

ONCO-HEMATOLOGIA / Onco-hematology

Auditório / Auditorium 5 (Térreo / Ground floor)

LINFOMA DE HODGKIN / Hodgkin lymphoma

Moderadores / Moderators
OTÁVIO BAIOCCHI e SAMIR KANAAN NABHAN

- 8:30 - 8:50 Como eu trato o linfoma de Hodgkin predomínio linfocitário nodular? / *How do I treat nodular lymphocyte predominant Hodgkin lymphoma?* **Adriana Penna**
- 8:50 - 9:10 Microambiente tumoral no linfoma de Hodgkin clássico / *Tumor microenvironment in classic Hodgkin's lymphoma* **Fernando Soares**

- 9:10 - 9:30 Transplante no linfoma de Hodgkin clássico / *Transplantation in classic Hodgkin's lymphoma* **Fábio Kerbauy**

TRABALHO CIENTÍFICO / *Scientific work*
Apresentação oral / *Oral presentation*

- 9:30 - 9:40 NÍVEIS DE HEMOGLOBINA, ALBUMINA E DHL SÃO FATORES PREDITORES DE ÓBITO EM PACIENTES COM LINFOMA DE HODGKIN INFANTO-JUVENIL
Azevedo EF, Tenório TBS, Almeida RDS, Pedrosa F, Lucena-Silva N
- 9:40 - 9:50 DETECÇÃO DE CÉLULAS DE REED-STERNBERG POR CITOMETRIA DE FLUXO E SEU PAPEL NO AUXÍLIO AO DIAGNÓSTICO DE LINFOMA DE HODGKIN
Cardoso CC, Santos-Pirath IM, I-Ching L, Lange BG, Silva JP, Koide GB, Ribeiro AAB, Pereira CHJ, Del-Moral JAG, Santos-Silva MC
- 9:50 - 10:00 Discussão / *Discussion*

Auditório / Auditorium 6 (Térreo / Ground floor)

TRANSPLANTE DE CÉLULAS-TRONCO HEMATOPOIÉTICAS (TCTH). O QUE O HEMATOLOGISTA DEVE SABER? / Hematopoietic stem cell transplantation (HSCT). What should the hematologist know?

Moderadores / Moderators
RICARDO PASQUINI e NELSON HAMERSHLAK

- 8:30 - 8:50 Em quais situações clínicas você deve indicar ou contraindicar um TCTH atualmente? / *In which clinical situations should you indicate or contraindicate a HSCT nowadays?* **Belinda Pinto Simões**
- 8:50 - 9:10 Doença do enxerto vs hospedeiro. Novas abordagens terapêuticas para segurança dos TCTHs / *Graft vs. host disease. New therapeutic approaches for the safety of HSCT* **Afonso Celso Vigorito**
- 9:10 - 9:30 Terapia celular como complemento ou substituição ao TCTH / *Cell therapy as a complement or replacement for HSCT* **Nelson Hamerschlak**

TRABALHO CIENTÍFICO / *Scientific work*
Apresentação oral / *Oral presentation*

- 9:30 - 9:40 QUALIDADE DE VIDA EM PACIENTES COM DOENÇA FALCIFORME SUBMETIDOS AO TRANSPLANTE DE CÉLULAS-TRONCO HEMATOPOIÉTICAS: UM ESTUDO LONGITUDINAL
Lotério LDS, Oliveira-Cardoso EA, Mareze JTG, Guimarães ALC, Santos MAD, Simões BP
- 9:40 - 9:50 COLONIZAÇÃO POR BACTÉRIAS GRAM-NEGATIVAS (GN) PRODUTORAS DE CARBAPENEMASE (ERC) - IMPORTÂNCIA NO RISCO DE BACTEREMIA E ÓBITO EM PACIENTES SUBMETIDOS A TRANSPLANTE DE CÉLULAS TRONCO-HEMATOPOIÉTICAS (TMO)
Bellizze MA, Jesus PGA, Akamine FM, Marcal AJ, Santos RMCD, Gomes RRC, Rangel LC, Rejane M, Garnica M
- 9:50 - 10:00 Discussão / *Discussion*

HEMATOLOGIA LABORATORIAL / Laboratory hematology

Salas / Rooms 12/13 (Piso superior / Upper floor)

MANIFESTAÇÕES HEMATOLÓGICAS DOS AGENTES INFECCIOSOS / Hematologic manifestations of infectious agents

Moderadores / Moderators
CRISTINA BORTOLHEIRO e KLEBER FERTRIN

- 8:30 - 8:50 Hemopatias induzidas pelo HIV / *HIV-induced hematologic disorders* **Lígia Niero Melo**
- 8:50 - 9:10 Linfocitoses reativas / *Reactive lymphocytosis* **Kleber Fertrin**
- 9:10 - 9:30 Hemopatias associadas a infecção pelo H. pylori / *H. pylori-associated hematologic disorders* **Lígia Niero Melo**
- 9:30 - 10:00 Discussão / *Discussion*

HEMOTERAPIA / Hemotherapy

Auditório / Auditorium 1 (Térreo / Ground floor)

DOENÇAS TRANSMISSÍVEIS POR TRANSFUÇÃO / Transfusion transmitted disease

Moderadores / Moderators
JOSÉ EDUARDO LEVI e ESTER CERDEIRA SABINO

- 8:30 - 8:55 Metagenômica: uso em hemoterapia / *Metagenomics: use in hemotherapy* **José Eduardo Levi**
- 8:55 - 9:20 RNA do zika vírus e dinâmica e infecciosidade de anticorpos / *Zika virus RNA and antibody dynamics and infectivity* **Michael Busch**
- 9:20 - 9:45 Infecções virais emergentes na hemoterapia e transplante de células-tronco hematopoiéticas / *Emerging viral infections in hemotherapy and hematopoietic stem cell transplantation* **Svetoslav Slavov**
- 9:45 - 10:00 Discussão / *Discussion*

Auditório / Auditorium 3 (Térreo / Ground floor)

AFÉRESES / Apheresis

Moderadores / Moderators
ALFREDO MENDRONE JR. e JOSÉ FRANCISCO COMENALLI MARQUES JR.

- 8:30 - 8:55 Níveis de evidência em indicações de aférese terapêuticas: o que está mudando? / *Levels of evidence on indications for therapeutic apheresis: what is changing?* **Marisa Marques**

- 8:55 - 9:20 Custo-efetividade de coleta de plaquetas: aférese vs. Buffy-coat vs. pool randômico / *Cost-effectiveness of platelet collection: apheresis vs. Buffy-coat vs. random pool* **Alfredo Mendrone Jr.**
- 9:20 - 9:45 Novas estratégias para coleta de células progenitoras periféricas em TMO autólogo / *Novel strategies for procurement of peripheral progenitor cells in autologous BMT* **José Francisco Comenalli Marques Jr.**
- 9:45 - 10:00 Discussão / *Discussion*

Salas / Rooms 14/15 (Piso superior / Upper floor)

REAÇÕES TRANSFUSIONAIS / Transfusion reactions

Moderadores / Moderators
JOSELITO BOMFIM BRANDÃO e TOEBALDO ANTÔNIO DE CARVALHO

- 8:30 - 8:55 Sepsis pós-transfusional / *Post-transfusional sepsis* **Eugênia Maria Amorim Ubiali**
- 8:55 - 9:20 Reação febril não hemolítica: o que há de novo? / *Febrile non-hemolytic reaction: what's new?* **Melca Maria Oliveira Barros**
- 9:20 - 9:45 Hemólise imune / *Immune hemolysis* **Carolina Bub**
- 9:45 - 10:00 Discussão / *Discussion*

TERAPIA CELULAR / Cell therapy

Salas / Rooms 1/2/3 (Piso superior / Upper floor)

REGULAÇÃO / Regulation

Moderadores / Moderators
VANDERSON ROCHA e JOÃO BATISTA DA SILVA JR.

- 8:30 - 8:55 Regulação de terapias avançadas nos EUA / *Regulation of advanced therapies in the USA* **Mauro Avanzi**
- 8:55 - 9:20 Legislação em terapia celular no Brasil / *Legislation in cell therapy in Brazil* **Ana Paula Rocha Diniz Zanelli**
- 9:20 - 9:45 Produzir CAR-T no Brasil: é factível? / *Producing CAR-T in Brazil: is it feasible?* **Vanderson Rocha**
- 9:45 - 10:00 Discussão / *Discussion*

10:00 - 10:15

INTERVALO - Visita aos expositores / Break - Visit to exhibitors' area

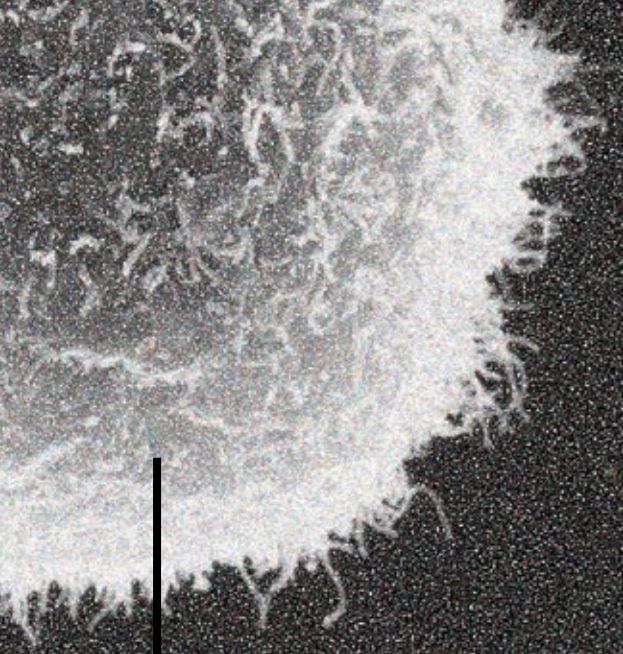

CONFERÊNCIA MAGNA

Main Lecture

**NEOPLASIAS MIELOPROLIFERATIVAS
DA PATOGÊNESE ÀS PREVISÕES PERSONALIZADAS**

*Myeloproliferative neoplasms
From pathogenesis to personalized predictions*

**EDUARDO MAGALHÃES REGO
e RENATO SAMPAIO TAVARES**

Moderadores
Moderators

DATA
Date

Sábado, 3 de novembro de 2018
Saturday, November 3rd, 2018

HORÁRIO
Time

10:15 - 11:15

Auditórios 5 e 6 (Térreo)
Auditoriums 5 and 6 (Ground floor)

Tony Green



HEMATOLOGIA PEDIÁTRICA / *Pediatric hematology*

Salas / Rooms 7/ 8 (Piso superior / Upper floor)

LINFOMA NÃO HODGKIN B EM PEDIATRIA: NOVOS CAMINHOS? / *B cell non-Hodgkin lymphoma in pediatrics: new paths?*

Moderadores / *Moderators*
CLAÚDIO GALVÃO DE CASTRO JR.
e GUSTAVO RIBEIRO NEVES

- 11:30 - 11:50 Novas terapias em LNH B: onde estamos e perspectivas / *Novel therapies in B cell non-Hodgkin lymphoma: where are we and prospects*
- 11:50 - 12:10 LNH B refratário: o que temos hoje? / *Refractory B cell non-Hodgkin lymphoma: what do we have at present?*
- 12:10 - 12:30 LNH B x TMO: autólogo ou haplo idêntico? / *B cell non-Hodgkin lymphoma x bone marrow transplantation: autologous or haploidentical?*

Renato Melaragno

Ana Rosa Braz

Adriana Seber

TRABALHO CIENTÍFICO / *Scientific work*
Apresentação oral / *Oral presentation*

- 12:30 - 12:40 LEUCEMIA PROMIELOCÍTICA AGUDA RECAÍDA NA INFÂNCIA: COMPARAÇÃO ENTRE TRATAMENTO COM TRANSPLANTE AUTÓLOGO E ALOGÊNICO
Lira LAS, Dutra MP, Cristofani LM
- 12:40 - 12:50 ESTUDO EPIDEMIOLÓGICO DAS LEUCEMIAS LINFOIDES AGUDAS COM BASE NA EXPOSIÇÃO AMBIENTAL E HÁBITOS DURANTE A GESTAÇÃO
Murra GRC, Martins BP, Salvador GB, Faria TMV, Oliveira MA, Baglioli BF, Lopes LF
- 12:50 - 13:00 Discussão / *Discussion*

Salas / Rooms 10/11 (Piso superior / Upper floor)

HEMOGLOBINOPATIAS - NOVAS ABORDAGENS / *Hemoglobinopathies - Novel approaches*

Moderadores / *Moderators*
MÁRCIA LIMA VERDE CAMPOS DE OLIVEIRA
e MARCOS BORATO VIANA

- 11:30 - 11:50 Contracepção nas mulheres com doença falciforme / *Contraception in women with sickle cell disease*
- 11:50 - 12:10 Estado da arte no manejo da dor na DF / *State-of-the-art in the management of pain in sickle cell disease*
- 12:10 - 12:30 Agonistas da hepcidina como ferramentas terapêuticas / *Hepcidin agonists as therapeutic tools*

Cristina Guazzelli

Jane Hankins

Stefano Rivella

TRABALHO CIENTÍFICO / *Scientific work*
Apresentação oral / *Oral presentation*

- 12:30 - 12:40 SICKLE CELL/BETA-THALASSEMIA: IDENTIFICATION OF BETA-THALASSEMIA MUTATIONS, BETA GLOBIN GENE CLUSTER HAPLOTYPES AND CO-INHERITANCE OF ALPHA-THALASSEMIA
Oliveira EL, Silva NP, Belisário AR, Viana MB
- 12:40 - 12:50 AVALIAÇÃO NEUROCOGNITIVA E DA HEMODINÂMICA ENCEFÁLICA DE CRIANÇAS E ADOLESCENTES COM DOENÇA FALCIFORME
Souza AMA, Junior FMP, Carvalho AEV, Cruz TT, Silva BME
- 12:50 - 13:00 Discussão / *Discussion*

ANEMIAS / *Anemias*

Auditório / Auditorium 4 (Térreo / Ground floor)

DOENÇAS FALCIFORMES / *Sickle cell disease*

Moderadoras / *Moderators*
SANDRA FÁTIMA MENOSI GUALANDRO
e PAULA DE MELO CAMPOS

- 11:30 - 11:50 Importância de marcadores de inflamação na fisiopatologia de anemia falciforme / *Importance of inflammation markers in the pathophysiology of sickle cell disease*
- 11:50 - 12:10 Mortalidade em pacientes do Rio de Janeiro / *Mortality in patients from Rio de Janeiro*
- 12:10 - 12:30 Alterações neurológicas em adultos / *Neurological alterations in adults*

Nicola Conran

Clarisse Lopes de Castro Lobo

Daniela Laranja

TRABALHO CIENTÍFICO / *Scientific work*
Apresentação oral / *Oral presentation*

- 12:30 - 12:40 ENVOLVIMENTO DE SUBTIPOS DE MONÓCITOS E CITOCINAS INFLAMATÓRIAS NA FISIOPATOLOGIA DA ANEMIA FALCIFORME
Junior ALS, Garcia NP, Santos APCD, Soares GAS, Costa TCC, Costa AG, Filho OAM, Paula EV, Marie AMA
- 12:40 - 12:50 HEME E HEMOPEXINA SÃO CARREADOS POR DIFERENTES LIPOPROTEÍNAS CIRCULANTES EM PACIENTES COM ANEMIA FALCIFORME
Vendrame F, Olops L, Saad STO, Costa FF, Fertrin KY
- 12:50 - 13:00 Discussão / *Discussion*

HEMOSTASIA E TROMBOSE / Hemostasis and thrombosis

Auditório / Auditorium 2 (Térreo / Ground floor)

**DOENÇAS HEMORRÁGICAS HEREDITÁRIAS /
Inherited bleeding disorders**

Moderadoras / Moderators
MARGARETH CASTRO OZELO
e **ANA CLARA KNEESE VIRGÍLIO DO NASCIMENTO**

- 11:30 - 11:50 Atualização em inibidores em hemofilia /
*Inhibitor development and management
in hemophilia: an update* **Marijke van den Berg**
- 11:50 - 12:10 Como lidar com as comorbidades em paciente
com DVW e hemofilia? / *How to manage
comorbidities in VWD and hemophilia?* **Alessandra Prezotti**
- 12:10 - 12:30 Hemostasia no hepatopata / *Hemostasis in liver disease* **Bianca Stefanello**

TRABALHO CIENTÍFICO / *Scientific work*
Apresentação oral / *Oral presentation*

- 12:30 - 12:40 IMMUNE TOLERANCE INDUCTION IN PATIENTS WITH HEMOPHILIA A AND INHIBITORS:
PRELIMINARY RESULTS OF THE BRAZILIAN IMMUNE TOLERANCE (BRAZIT) STUDY
Camelo RM, Magalhães LP, Jardim LL, Zuccherato LW, Oliveira AG, Franco VKB, Tan DM,
Roberti MDRF, Chaves DG, Rezende SM
- 12:40 - 12:50 PERSISTENCE OF ANTI-FVIII IgG4 AND CD4+ IL-21+ AND ABSENCE OF CD19+ IL-10+
MAY BE USED AS A MARKER OF A POOR PROGNOSIS IN IMMUNE TOLERANCE
INDUCTION (ITI) TREATMENT FOR HEMOPHILIA A PATIENTS WITH INHIBITOR
Delima-Montalvão SA, Sambo AL, Hosokawa M, Della-Piazza M, Foschi N, Costa-Lima C,
Yamaguti-Hayakawa G, Medina SS, Ozelo MC
- 12:50 - 13:00 Discussão / *Discussion*

ONCO-HEMATOLOGIA / Onco-hematology

Auditório / Auditorium 5 (Térreo / Ground floor)

**TRATAMENTO DO MIELOMA MÚLTIPLO.
COMO EU TRATO? / Treatment of multiple
myeloma. How do I treat it?**

Moderadores / Moderators
GLACIANO NOGUEIRA RIBEIRO
e **JORGE VAZ PINTO NETO**

- 11:30 - 11:50 Pacientes elegíveis a transplante /
Patients eligible for transplantation **Ângelo Maiolino**
- 11:50 - 12:10 Pacientes não elegíveis a transplante /
Ineligible patients for transplantation **Vânia Tietsche de Moraes Hungria**

- 12:10 - 12:30 Pacientes em recidiva / *Relapsed patients* **Edvan de Queiroz Crusóé**

TRABALHO CIENTÍFICO / *Scientific work*
Apresentação oral / *Oral presentation*

- 12:30 - 12:40 STEW IN ITS OWN JUICE: PROTEIN HOMEOSTASIS MACHINERY INHIBITION REDUCES
CELL VIABILITY IN MULTIPLE MYELOMA CELL LINES
Oliveira MB, Sanson LFG, Eugênio AIP, Colleoni GWB
- 12:40 - 12:50 PERFIL GENÔMICO DE CÉLULAS-TRONCO DE MEDULA ÓSSEA EM PORTADORES
DE MIELOMA MÚLTIPLO: IDENTIFICAÇÃO DE POTENCIAIS VIAS ASSOCIADAS A
SOBREVIDA E ÓBITO
Takakura ET, Martins LNGF, Binato R, Abdelhay ESFW, Barbosa DS, Panis C
- 12:50 - 13:00 Discussão / *Discussion*

Auditório / Auditorium 6 (Térreo / Ground floor)

**LINFOPROLIFERATIVAS CRÔNICAS /
Chronic lymphoproliferative disorders**

Moderadoras / Moderators
MIHOKO YAMAMOTO
e **VERA LÚCIA FIGUEIREDO**

- 11:30 - 11:50 Atualização no diagnóstico e fatores prognósticos em
LLC / *Update on diagnosis and prognostic factors in CLL* **Matheus Vescovi Gonçalves**
- 11:50 - 12:10 Atualização no tratamento de LLC /
Update on the treatment of CLL **Celso Arrais**
- 12:10 - 12:30 Infecções em pacientes com LLC no cenário atual
de tratamento / *Infections in CLL patients in the
current treatment setting* **Márcio Nucci**

TRABALHO CIENTÍFICO / *Scientific work*
Apresentação oral / *Oral presentation*

- 12:30 - 12:40 CHRONIC LYMPHOCYTIC LEUKEMIA (CLL): PROTEIN KINASE AKT AND MICRORNAS GENE
EXPRESSION EVALUATION AND THEIR IMPORTANCE IN DISEASE PATHOGENESIS
Gomes LC, Araújo SSS, Resende RR, Parreira RC, Ferreira CN, Duarte RCF, Favretto F,
Ferreira MCE, Carvalho MDG, Sabino AP
- 12:40 - 12:50 DESFECHOS A LONGO PRAZO E FATORES ASSOCIADOS À RESPOSTA COMPLETA EM
PACIENTES COM LEUCEMIA DE CÉLULAS PILOSAS: 30 ANOS DE EXPERIÊNCIA DE UM
ÚNICO CENTRO
Neto AC, Junior WFS, Rosa LI, Siqueira IA, Amarante GBD, Velloso ED, Rego EM, Rocha V,
Buccheri V
- 12:50 - 13:00 Discussão / *Discussion*

Salas / Rooms 1/2/3 (Piso superior / Upper floor)

HPN / PNH

Moderadores / Moderators
RODRIGO CALADO e ELIAS ATTA

- 11:30 - 11:50 Tratamento de anemia aplástica com clone HPN / Treatment of aplastic anemia with HPN clone
- 11:50 - 12:10 O caminho a seguir: visando hemólise intravascular e extravascular no nível de C3 / *The way forward: targeting Intravascular and extravascular haemolysis at the level of C3*
- 12:10 - 12:30 Nova geração em transplante de células-tronco hematopoéticas: o que o futuro reserva / *Next generation hematopoietic stem cell transplantation: what the future holds*

Carlos Bernardo Loureiro Lima

Antonio Risitano

Gérard Socié

TRABALHO CIENTÍFICO / Scientific work
Apresentação oral / Oral presentation

- 12:30 - 12:40 UTILIDADE DA BIÓPSIA LÍQUIDA COMO MÉTODO DE ACOMPANHAMENTO E RASTREIO DE EVOLUÇÕES NEOPLÁSICAS DURANTE O CURSO DA ANEMIA DE FANCONI
Puls ML, Puls AAL
- 12:40 - 12:50 RETROSPECTIVE REVIEW OF 158 PAROXYSMAL NOCTURNAL HAEMOGLOBINURIA BRAZILIAN PATIENTS
Azambuja AP, Bittencourt MA, Oliveira MM, Silva NT, Justus JLP, Medeiros LA, Malvezzi M
- 12:50 - 13:00 Discussão / Discussion

CITOMETRIA DE FLUXO / Flow cytometry

Salas / Rooms 12/13 (Piso superior / Upper floor)

SIGNIFICÂNCIA CLÍNICA DO ESTUDO DA DOENÇA RESIDUAL MÍNIMA POR CITOMETRIA DE FLUXO / *Clinical significance of the investigation of minimal residual disease by flow cytometry*

Moderadores / Moderators
ELIZABETH XISTO SOUTO e VERGÍLIO COLTURATO

- 11:30 - 11:50 DRM em LLA B / *MRD in B-cell acute lymphoblastic leukemia*
- 11:50 - 12:10 DRM em mieloma múltiplo / *MRD in multiple myeloma*
- 12:10 - 12:30 DRM em LLC / *MRD in CLL*

Elaine Sobral

Maura Ikoma

Gislaine Borba Oliveira

TRABALHO CIENTÍFICO / Scientific work
Apresentação oral / Oral presentation

- 12:30 - 12:40 PESQUISA DE DOENÇA RESIDUAL MÍNIMA POR CITOMETRIA DE FLUXO MULTIPARAMÉTRICA DE NOVA GERAÇÃO (NGF) EM PACIENTES COM MIELOMA MÚLTIPLO APÓS O TRANSPLANTE AUTÓLOGO DE CÉLULAS-TRONCO HEMATOPOIÉTICAS
Salgado ABS, Pontes RM, Pimenta G, Dutra HS, Magalhães RJP, Costa ES, Maiolino A
- 12:40 - 12:50 IMPORTÂNCIA DA CITOMETRIA DE FLUXO MULTIPARAMÉTRICA NO DIAGNÓSTICO E ACOMPANHAMENTO DE LINFOMA ANAPLÁSICO DE GRANDES CÉLULAS ALK+ NA FORMA LEUCEMIZADA
Riscarolli EB, Canellas MC, Facio C, Marthins PH, Sutter D, Breder L, Land MGP, Milito C, Costa ES
- 12:50 - 13:00 Discussão / Discussion

HEMOTERAPIA / Hemotherapy

Auditório / Auditorium 1 (Térreo / Ground floor)

MEDICINA TRANSFUSIONAL / Transfusional medicine

- 11:30 - 11:50 Plaquetas: temperatura ambiente, refrigerada ou criopreservada / *Platelets: room temperature, refrigerated or cryopreserved*
- 11:50 - 12:10 Transfusão maciça / *Massive transfusion*
- 12:10 - 12:30 Produção de células em laboratório / *Production of cells in laboratory*
- 12:30 - 12:50 Fatores de coagulação recombinantes e novos produtos: resultados clínicos / *Recombinant coagulation factors and new products: clinical results*
- 12:50 - 13:00 Discussão / Discussion

Moderador / Moderator
EDMIR BOTURÃO NETO e DENYS EITI FUJIMOTO

Dante Langhi Jr.

Fabrcio Biscaro Pereira

Dimas Tadeu Covas

Sandra Vallin Antunes

Auditório / Auditorium 3 (Térreo / Ground floor)

IMUNO-HEMATOLOGIA / Immunohematology

- 11:30 - 11:50 Utilização de técnicas básicas de biologia molecular na resolução de casos complexos em imuno-hematologia / *Use of basic techniques of molecular biology in the resolution of complex cases in immunohematology*

Moderadoras / Moderators
CARLA LUANA DINARDO e LÍLIAN CASTILHO

Bruno Ribeiro Cruz

- 11:50 - 12:10 Papel dos ensaios celulares na determinação do significado clínico de aloanticorpos irregulares / *Role of cell assays in determining the clinical significance of irregular alloantibodies*
- 12:10 - 12:30 Controle externo da qualidade ou ensaio de proficiência para genotipagem de antígenos de grupos sanguíneos / *External quality control or proficiency testing for blood group antigen genotyping*
- 12:30 - 12:50 Uso de testes moleculares em bancos de sangue / *The use of molecular testing in blood bank*
- 12:50 - 13:00 Discussão / *Discussion*

Carla Luana Dinardo

Lilian Castilho

Steven R. Sloan

Salas / Rooms 14/15 (Piso superior / Upper floor)

ÉTICA EM HEMOTERAPIA /
Ethics in hemotherapy

Moderadores / Moderators
JOSÉ FRANCISCO COMENALLI MARQUES JR.
e BENEDITO DE PINA ALMEIDA PRADO JR.

- 11:30 - 11:55 O direito do legislador de impor restrições à doação de sangue, órgãos e tecidos: qual o limite? / *The right of the legislator to impose restrictions on the donation of blood, organs and tissues: what is the limit?*
- 11:55 - 12:20 Direitos do paciente: recusa da transfusão de sangue e risco de contaminação. Há limite? / *Rights of the patient: refusal of blood transfusion and exposure to risk of contamination. Is there a limit?*
- 12:20 - 12:45 Normas hemoterápicas: análise crítica / *Hemotherapy guidelines: critical analysis*
- 12:45 - 13:00 Discussão / *Discussion*

Benedito de Pina Almeida Prado Jr.

Christine Santini

Helder Teixeira Melo

13:00 - 13:15

INTERVALO - Visita aos expositores / *Break - Visit to exhibitors' area*

DELBONI

Auditório / Auditorium 1 (Térreo / Ground floor)

TUDO O QUE VOCÊ SEMPRE QUIS SABER SOBRE DOENÇA RESIDUAL MÍNIMA (DRM) EM LEUCEMIA AGUDA / *Everything you always want to know about minimal residual disease (MRD) in acute leukemia*

Chairs / Chairs

BELINDA PINTO SIMÕES e MONIKA CONCHON

- 13:15 - 13:20 Introdução / *Introduction* Belinda Pinto Simões
- 13:20 - 13:55 DRM em LLA / *MRD in LLA* Oliver Ottmann
- 13:55 - 14:30 DRM em LMA / *MRD in AML* Eduardo Magalhães Rego
- 14:30 - 14:45 Discussão / *Discussion*

FLEURY

Auditório / Auditorium 3 (Térreo / Ground floor)

Palestrantes / *Speakers*

Alex Freire Sandes, Aline dos Santos Borgo Perazzio, Christiane Pereira Gouvea, Flávia Zacchi, Jussara Castelli, Marçal A. da Silva, Maria de Lourdes Chauffaille e Matheus Vescovi Gonçalves

Da bancada à beira do leito: a hematologia individualizada. Aspectos do diagnóstico das doenças onco-hematológicas na era do sequenciamento de nova geração / *Bench-to-bedside: the individualized hematology. Diagnostic aspects of oncohematological diseases in the age of new generation sequencing*

Elevação de dímero D: o que considerar além da trombose e como pode ser interpretado / *D-dimer elevation: what to consider besides thrombosis and how they can be interpreted*

BAYER

Auditório / Auditorium 4 (Térreo / Ground floor)

DESAFIOS E PERSPECTIVAS FUTURAS NO TRATAMENTO DO TROMBOEMBOLISMO VENOSO / Challenges and future perspectives in the VTE treatment

Moderadora / Moderator
DAYSE MARIA LOURENÇO

- 13:15 - 13:35 Recomendações atuais no tratamento do tromboembolismo venoso: dados disponíveis e necessidades não atendidas em pacientes com câncer / *Current recommendations on the treatment of venous thromboembolism: available data and unmet needs in patients with cancer* **Élbio Antonio D'Amico**
- 13:35 - 13:55 Terapia extendida em TEV: em quais pacientes e por quanto tempo? / *VTE extended therapy: in which patients and how long?* **Jan-Beyer Westendorf**
- 13:55 - 14:15 Duração de tratamento do tromboembolismo venoso: discussão de casos clínicos / *VTE treatment duration: clinical cases discussion* **Jan-Beyer Westendorf**
- 14:15 - 14:45 Discussão e Encerramento / *Discussion and closing* **Dayse Maria Lourenço**

CELGENE

Auditório / Auditorium 6 (Térreo / Ground floor)

OTIMIZAÇÃO DO TRATAMENTO DA SÍNDROME MIELODISPLÁSICA DE BAIXO RISCO / Optimizing low risk myelodysplastic syndrome treatment

Moderadora / Moderator
DAYSE MARIA LOURENÇO

- 13:15 - 13:20 Introdução / *Introduction* **Silvia M. M. Magalhães**
- 13:20 - 13:45 O que devo saber antes de iniciar o tratamento do paciente com SMD / *What I should know before starting treatment for patients with MDS* **Elvira Velloso**
- 13:45 - 14:20 Benefícios e manejo da lenalidomida em SMD / *Benefits and management of lenalidomide in MDS* **Silvia M. M. Magalhães**
- 14:20 - 14:45 Perguntas & Respostas / *Q&A*

BRISTOL

Salas / Rooms 7/8 (Piso superior / Upper floor)

MUDANÇAS NO TRATAMENTO DO MM / Changes in MM treatment

- 13:15 - 13:25 Abertura / *Opening* **Vânia Tietsche de Moraes Hungria**
- 13:35 - 13:40 O que considerar antes de decidir o tratamento na recidiva / *What to consider before deciding the treatment under relapse* **Ângelo Maiolino**
- 13:40 - 14:10 RRMM: a opção para cada paciente / *RRMM: the option for each patient* **Ajai Chari**
- 14:10 - 14:30 Próximos passos no tratamento do RRMM - Novas combinações / *Further steps in the treatment of RRMM - New combinations* **Ajai Chari**
- 14:30 - 14:45 Perguntas e Respostas / *Questions & Answers* **Todos**

BIOMARIN

Salas / Rooms 10/11 (Piso superior / Upper floor)

- 13:15 - 14:45 **CONCEITOS E AVANÇOS DA TERAPIA GÊNICA COM AAV NO TRATAMENTO DA HEMOFILIA / Concepts and advances of gene therapy with AAV in the treatment of hemophilia**

Palestrantes / *Speakers*

Valder Arruda e Margareth Castro Ozelo

TRABALHOS CIENTÍFICOS / Scientific works

- 8:30 - 18:00 Painéis / *Panels (Página / Page 179)*
- 15:00 - 16:00 Visita guiada / *Guided visit*

16:00 - 16:30

INTERVALO - Visita aos expositores / Break - Visit to exhibitors' area

HEMATOLOGIA PEDIÁTRICA / Pediatric hematology

Salas / Rooms 7/8 (Piso superior / Upper floor)

CONFERÊNCIAS / Conferences

Moderadores / Moderators
DENISE BOUSFIELD DA SILVA
e ISRAEL BENDIT

- 16:30 - 17:00 Sequenciamento de nova geração para detecção de doença residual mínima em LLA-B / *Next-generation sequencing for minimal residual disease in B-ALL* Paulo V. Campregher
- 17:00 - 17:30 A experiência clínica em leucemias pediátricas com uso do sequenciamento gênico / *Clinical experience with next generation sequencing in pediatric leukemia* Raul Ribeiro
- 17:30 - 17:45 Discussão / Discussion

Salas / Rooms 10/11 (Piso superior / Upper floor)

AVANÇOS EM HEMATOLOGIA E HEMOTERAPIA PEDIÁTRICA / *Advances in pediatric hematology and hemotherapy*

Moderadoras / Moderators
CÉLIA MARTINS CAMPANARO
e ANA CLÁUDIA DOS ANJOS

- 16:30 - 17:00 Doença inflamatória intestinal e anemia ferropriva não responsiva ao tratamento oral. Como eu trato? / *Inflammatory bowel disease and iron deficiency anemia not responsive to oral treatment. How do I treat it?* Vera Lucia Sdepanian
- 17:00 - 17:30 Tratamento da vasculopatia em SNC na doença falciforme / *Treatment of vasculopathy in CNS in sickle cell disease* Jane Hankins
- 17:30 - 17:45 Discussão / Discussion

ANEMIAS / Anemias

Auditório / Auditorium 4 (Térreo / Ground floor)

ANEMIAS HEREDITÁRIAS / *Hereditary anemias*

Moderadores / Moderators
SARA TERESINHA OLALLA SAAD
e FERNANDO FERREIRA COSTA

- 16:30 - 17:00 Avanços no diagnóstico diferencial das anemias hemolíticas congênitas / *Advances in differential diagnosis of congenital hemolytic anemias* Roberta Russo

- 17:00 - 17:30 Terapia gênica para hemoglobinopatias / *Gene therapy for hemoglobinopathies* Stefano Rivella
- 17:30 - 17:45 Discussão / Discussion

HEMOSTASIA E TROMBOSE / Hemostasis and thrombosis

Auditório / Auditorium 2 (Térreo / Ground floor)

CONFERÊNCIAS / Conferences

Moderadoras / Moderators
ANA CLARA KNEESE VIRGÍLIO DO NASCIMENTO
e DAYSE MARIA LOURENÇO

- 16:30 - 17:00 Forame oval patente e AVE criptogênico / *Patent foramen ovale and cryptogenic stroke* Erich Vinicius de Paula
Culpado / *Guilty*
Inocente / *Inocent* Ana Clara Kneese Virgílio do Nascimento
- 17:00 - 17:30 Controvérsias em anticoagulação oral / *Controversies in oral anticoagulation* Daniel Dias Ribeiro
Quando a varfarina é a melhor opção / *When warfarin is the best option*
Quando os DOACs são a melhor opção / *When DOACs are the best option* Dayse Maria Lourenço
- 17:30 - 17:45 Discussão / Discussion

ONCO-HEMATOLOGIA / Onco-hematology

Auditório / Auditorium 5 (Térreo / Ground floor)

CONFERÊNCIAS / Conferences

Moderadoras / Moderators
MARCIA GARNICA
e VÂNIA TIETSCH DE MORAES HUNGRIA

- 16:30 - 17:00 Infecções na era dos "mibs" e "mabs": o que vem pela frente? / *Infection in the "mibs" and "mabs" era: what's popping up?* Márcio Nucci
- 17:00 - 17:30 Exames de imagem em mieloma múltiplo / *Multiple myeloma imaging tests* Alípio Gomes Ormand Filho
- 17:30 - 17:45 Discussão / Discussion

Auditório / Auditorium 6 (Térreo / Ground floor)

CONFERÊNCIAS / Conferences

- Moderadores / Moderators
VANDERSON ROCHA
e **CARLOS ALBERTO SCRIDELI**
- 16:30 - 17:00 Histiocitoses em 2018. O protótipo do sucesso: do entendimento ao tratamento / *Histiocytosis in 2018. The prototype of success: from understanding to treatment*
André Neder Ramires Abdo
 - 17:00 - 17:30 Tratando adultos como crianças - Protocolos pediátricos em adultos com LLA / *Treating adults like children - Pediatric protocols in adults with ALL*
Dan Douer
 - 17:30 - 17:45 Discussão / *Discussion*

CITOMETRIA DE FLUXO & HEMATOLOGIA LABORATORIAL /
Flow cytometry & Laboratory hematology

Salas / Rooms 12/13 (Piso superior / Upper floor)

CONFERÊNCIA MISTA GBCFLUX:
HEMATOLOGIA LABORATORIAL - PANCITOPENIAS /
*Collaborative conference GBCFLUX:
Laboratory hematology - Pancytopenias*

- Moderadoras / Moderators
MARIA CLAUDIA SANTOS DA SILVA
e **ELIZABETH XISTO SOUTO**
- 16:30 - 17:00 Diagnósticos diferenciais / *Differential diagnoses*
Lígia Niero Melo
 - 17:00 - 17:30 Papel da citometria de fluxo na avaliação das pancitopenias / *Role of flow cytometry in the evaluation of pancytopenias*
Irene Lorand-Metze
 - 17:30 - 17:45 Discussão / *Discussion*

HEMOTERAPIA / *Hemotherapy*

Auditório / Auditorium 1 (Térreo / Ground floor)

CONFERÊNCIAS / Conferences

- Moderadores / Moderators
SANDRA REGINA LOGGETTO
e **LUIZ DE MELO AMORIM FILHO**
- 16:30 - 17:00 Protocolos de transfusão maciça em pediatria / *Massive transfusion protocols in pediatrics*
Steven R. Sloan
 - 17:00 - 17:30 Idade de hemácias transfundidas / *Age of transfused red blood cells*
Steven R. Sloan
 - 17:30 - 17:45 Discussão / *Discussion*

Auditório / Auditorium 3 (Térreo / Ground floor)

CONFERÊNCIAS / Conferences

- Moderador / Moderator
AFONSO JOSÉ PEREIRA CORTEZ
- 16:30 - 17:00 Medicina transfusional na era da genômica / *Transfusion medicine in the age of genomics*
Connie Westhoff
 - 17:00 - 17:30 Alterações hemostáticas e metabólicas em aféreses terapêuticas / *Hemostatic and metabolic changes in therapeutic apheresis*
Marisa Marques
 - 17:30 - 17:45 Discussão / *Discussion*

Salas / Rooms 14/15 (Piso superior / Upper floor)

APRESENTAÇÃO DOS MELHORES TRABALHOS
CIENTÍFICOS DE HEMOTERAPIA E TERAPIA CELULAR /
*Best scientific works presentation -
Hemotherapy and cell therapy*

- Moderadores / Moderators
JOSÉ FRANCISCO COMENALLI MARQUES JR. e HELIO MORAES DE SOUZA
- 16:30 - 16:40 INFLUÊNCIA DO PLASMA DE PACIENTES COM DOENÇA DO ENXERTO CONTRA O HOSPEDEIRO SOBRE O POTENCIAL IMUNOSSUPRESSIVO DAS CÉLULAS TRONCO MESENQUIMAIS
Carvalho AES, Serejo TRT, Alborguetti MR, Schiviano J, Simoes BP, Bettarello G, Araujo FS
 - 16:40 - 16:50 ODDS OF BEING HIV POSITIVE AMONG MALE BLOOD DONORS IN FOUR LARGE BRAZILIAN BLOOD CENTERS
Salomon T, Ozahata MC, Custer B, Gomes IC, Oliveira CDL, Duarte ME, Loureiro P, Carneiro-Proietti ABF, Sabino EC, Almeida-Neto C
 - 16:50 - 17:00 NK CELLS ENGINEERED WITH A CHIMERIC ANTIGEN RECEPTOR TARGETING CD19
Silvestre RN, Mizukami A, Pereira MSF, Fantacini DMC, Vaz LD, Moco PD, Farias KCRM, Antonietto KS, Covas DT, Castro VP
 - 17:00 - 17:10 PRODUÇÃO E RESPOSTA DE LINFÓCITOS T CD8+ POR ESTÍMULO DE CÉLULAS DENDRÍTICAS FUSIONADAS COM PLASMÓCITOS DO MIELOMA MÚLTIPLO E DA IL-15
Barbosa MES, Lima TS, Machado BL, Maiolino A, Rossi MID, Jesus EFO, Nogueira CM, Magalhães R, Porto LC, Dutra HDS
 - 17:10 - 17:20 PRODUCTION AND CHARACTERIZATION OF MONOCLONAL ANTIBODY WITH SPECIFIC RECOGNITION OF HUMAN MESENCHYMAL STEM CELL ANTIGENS (IL1-ra).
Inácio JC, Deffune E, Neto FVO
 - 17:20 - 17:30 PATIENT BLOOD MANAGEMENT (PBM) GUIADO POR TROMBOELASTOGRAMA E SEU IMPACTO NO CONSUMO DE COMPONENTES SANGUÍNEOS ALOGÊNICOS.
Deveza MM, Galvão M, Beleza A
 - 17:30 - 17:40 ANTI-CD19 CHIMERIC ANTIGEN RECEPTOR-MODIFIED T CELLS FOR B-CELL MALIGNANCIES: THE DEVELOPMENT OF A NATIONAL PLATFORM.
Picanco-Castro V, Moco P, Mizukami A, Vaz LD, Pereira M, Bomfim A, Antonietto KS, Farias KCRM, Covas DT
 - 17:40 - 17:50 PROPRIEDADES FUNCIONAIS DAS VARIANTES HB S E HB C EM BOLSAS DE SANGUE - UM ESTUDO PROSPETIVO DA FUNÇÃO VERSUS TEMPO DE ARMAZENAMENTO
Jorge SE, Grigoletto MRP, Castro MLB, Costa FF, Sonati MF
 - 17:50 - 18:00 EFEITO DA SUPLEMENTAÇÃO DE L-ARGININA SOBRE O ERITROGRAMA DE RATAS WISTAR SUBMETIDAS À QUIMIOTERAPIA COM 5-FLUOROURACIL
Fagiani MAB, Tsujigushi LK, Reis LSLS, Mello FA, Yabuki D, Gonalves GV, Fluminhan A, Laposy CB, Goiozo PFI, Giuffrida R

8º FÓRUM EDUCACIONAL DAS INSTITUIÇÕES DE APOIO A PACIENTES PORTADORES DE DOENÇAS HEMATOLÓGICAS OU ONCO-HEMATOLÓGICAS /
8th Educational Forum of the Support Institutions for Patients with Hematologic or Oncologic Diseases

Sala / Room 6 (Piso superior / Upper floor)

8º FÓRUM DE ADVOCACY EM PROL DA MELHORIA DO ACESSO DOS TRATAMENTOS HEMATOLÓGICOS /
8th Advocacy Forum to Improve Access to Hematological Treatments

Coordenador / *Coordinator*
MELISSA A. PEREIRA

• 8:30 - 9:00 Abertura oficial / *Opening*

Flávio Francisco Vormittag, Eduardo Magalhães Rego, Eduardo Fróes, Tânia Maria Onzi Pietrobelli e Maria Zeno Soares da Silva

• 9:00 - 10:00 **1º PAINEL - Políticas nacionais para garantir o acesso à qualidade e segurança dos tratamentos: um direito ou um privilégio / 1st PANEL - National policies to ensure access to quality and safety of treatments: a right or a privilege**

Moderadora / *Moderator*
LUAH GALVÃO

Palestrantes / *Speakers*

Flávio Francisco Vormittag, Tânia Maria Onzi Pietrobelli, Maria Zeno Soares da Silva e Eduardo Fróes

Cuidados com o paciente: necessidades não atendidas / *Patient care: unmet needs*

Melhorando a qualidade da saúde - Redes e credenciamento / *Improving the health quality - Networks and accreditation*

Superando as barreiras na talassemia, hemofilia e doença falciforme: melhorando a adesão do paciente / *Overcoming obstacles in thalassemia, hemophilia and sickle cell disease: improving patient adherence*

• 10:00 - 10:30 Discussão / *Discussion*

• 10:30 - 11:30 **2º PAINEL - Como está o tratamento da talassemia no Brasil? Colaboração, condição essencial para aprimoramento dos tratamentos / 2nd Panel - How is the treatment of thalassemia in Brazil? Collaboration, essential condition for improvement of treatments**

Moderadora / *Moderator*
LUAH GALVÃO

Palestrantes / *Speakers*

Monica Verissimo, Juliano Lara, Giorgio Baldanzi e Gabriela Olivatto

Quelação de ferro: como adaptar as necessidades de cada paciente / *Iron chelation: how to adapt the needs of each patient*

Papel da ressonância magnética para avaliação da sobrecarga de ferro / *Role of magnetic resonance imaging for evaluation of iron overload*

Ajustando o tratamento de acordo com o perfil e necessidade do paciente: menos ferro, vida mais longa / *Adjusting the treatment according to the patient's profile and need: less iron, longer life*

Aderência do tratamento: perspectiva de um paciente / *Treatment adherence: a patient's perspective*

Perguntas e Respostas / *Questions and Answers*

Encerramento / *Closing*

• 11:30 - 12:00

• 12:30

14º SIMPÓSIO DE PSICOLOGIA HOSPITALAR EM HEMATOLOGIA /
14th Symposium on Hospital Psychology in Hematology

Salas / Rooms 4/5 (Piso superior / Upper floor)

Coordenadoras / *Coordinators*
HELOISA BENEVIDES DE CARVALHO CHIATTONE
e **REGINA CÉLIA ROCHA**

- 8:30 - 9:30 **CONFERÊNCIA: Psicologia hospitalar - 64 anos de uma grande jornada na psicologia /**
Conference: Hospital psychology - 64 years of a great journey in psychology

Moderadora / *Moderator*
HELOISA BENEVIDES DE CARVALHO CHIATTONE

Palestrante / *Speaker*

Mathilde Neder

MESA-REDONDA: Construindo o cuidado / Round-Table: Building the care

Moderadora / *Moderator*
ELIANA DE SOUZA TEIXEIRA

- 9:30 - 10:00 O Programa DNA - Desenvolvendo nossas atitudes /
The DNA Program - Developing our attitudes

Renato Ferreira Pereira
e **Ana Bizzotto Melo**

- 10:00 - 10:30 Transformando conceitos - Inserção da cultura da oncologia
na equipe multi em um Hospital Maternidade de São Paulo /
*Changing concepts - Insertion of the oncology culture in the multi
team in a Maternity Hospital of São Paulo*

Flávia R. Pereira

- 10:30 - 11:00 Como temos trabalhado o cuidado ao colaborador /
How have we worked care for the employees

Heloisa Benevides de Carvalho Chiattonne
e **Ricardo Sato**

- 11:00 - 11:15 Debate / *Discussion*

MESA-REDONDA: A experiência do paciente como essência do cuidado /
Round-Table: Patient experience as essence of care

Moderadora / *Moderator*
MÁRCIA APARECIDA DE OLIVEIRA

- 11:15 - 11:45 A experiência do paciente como modelo de cuidado no
Hospital Samaritano - SP / *Patient experience as a model
of care at Hospital Samaritano - SP*

Camila Cristina Pires Nascimento

- 11:45 - 12:15 O projeto de desenvolvimento do Núcleo de Experiência
do Paciente do Hospital Carlos Chagas - Guarulhos /
*The development project of the Patient Experience Group
of Carlos Chagas Hospital - Guarulhos*

Carlos Eduardo Cardoso

- 12:15 - 12:30 Debate / *Discussion*

12:30 - 14:45 Intervalo para Almoço / Break for Lunch

MINI-CONFERÊNCIA: Onco-hemato-transplante - O caminhar interdisciplinar /
Mini-Conference: Onco-hemato-transplantation - The interdisciplinary way

Moderadora / *Moderator*
LETICIA APARECIDA DA SILVA MARQUES

- 14:45 - 15:15 Palestrante / *Speaker*
- 15:15 - 15:30 Debate / *Discussion*

Maribel Pelaez Doro

MINI-CONFERÊNCIA: Viver depois do câncer... que caminho eu sigo? /
Mini-Conference: Living after cancer ... which way should I follow?

Moderadora / *Moderator*
PRISCILA MENDES PAIVA

- 15:30 - 16:00 Palestrante / *Speaker*
- 16:00 - 16:15 Debate / *Discussion*

Érika Arantes de Oliveira Cardoso

MINI-CONFERÊNCIA: Organização do serviço de psicologia em hospital oncológico - ICESP - SP /
Mini-Conference: Organization of the psychology service in oncological hospital - ICESP - SP

Moderadora / *Moderator*
REGINA CÉLIA ROCHA

- 16:15 - 16:45 Palestrante / *Speaker*

Lórgio Henrique Diaz Rodriguez

SESSÃO DE TEMAS LIVRES ORAIS: Criando e recriando ações para o melhor cuidado ao paciente /
Oral presentations: Creating and recreating actions for better patient care

Moderadora / *Moderator*
HELOISA BENEVIDES DE CARVALHO CHIATTONE

- 16:45 O DESPERTAR DO ESTUDANTE DE MEDICINA PARA AS MÁS NOTÍCIAS: ENSINANDO A
HUMANIZAR ATRAVÉS DA HEMATOLOGIA
Botelho LFB, Gomes BN, Brito AS, Frana KAN, Fernandes AS, Abrantes MBSO, Silva ICB,
Medeiros FMT
- 17:00 PERCEÇÃO DE BARREIRAS E FACILIDADES NO TRABALHO EM EQUIPE
MULTIPROFISSIONAL EM UMA UNIDADE DE TRANSPLANTE DE CÉLULAS-TRONCO
HEMATOPOÉTICAS
Silva AK, Lotério LDS, Mareze JTG, Guimarães ALC, Simões BP, Santos MAD,
Oliveira-Cardoso EA
- 17:15 OS DESAFIOS DA INTERVENÇÃO PSICOLÓGICA EM GRUPOS DE CUIDADORES DE
PACIENTES PORTADORES DE DOENÇA FALCIFORME
Silva SA, Faria NMSA, Perina EM
- 17:30 FANTASTIC MARVELS AND JEDIS: O USO DOS VINGADORES PARA TORNAR O ENSINO DA
HEMOSTASIA DIVERTIDO
Fernandes AS, Brito AS, Botelho LFB, Gomes BN, Abrantes MBSO, Frana KAN, Silva ICB,
Medeiros FMT
- 18:00 Encerramento / *Closing*

I SIMPÓSIO DE CIÊNCIAS BIOMÉDICAS /
1st Symposium on Biomedical Sciences

Salas / Rooms 1/2/3 (Piso superior / Upper floor)

Coordenadores / *Coordinators*
MARIA DE FÁTIMA SONATI
e **HELIO MORAES DE SOUZA**

- 14:00 - 14:40 Controle de qualidade no laboratório de hematologia /
Quality control in the hematology laboratory **Claudio Ernesto Albers Mendes**
- 14:40 - 15:20 Edição gênica em hematologia /
Gene editing in hematology **Maria de Fátima Sonati**
- 15:20 - 16:00 Diagnósticos difíceis em hemoglobinopatias /
Difficult diagnoses in hemoglobinopathies **André Rolin Belisário**

16:00 - 16:30 **Intervalo / Break**

- 16:30 - 17:10 Diagnóstico diferencial de anemias - Aspectos
laboratoriais / *Anemias differential diagnosis* **Maria Stella Figueiredo**
- 17:10 - 17:50 Diagnóstico laboratorial das leucoses agudas:
citologia, citometria de fluxo e citogenética /
*Laboratory diagnosis of acute leukosis: cytology,
flow cytometry and cytogenetics* **Maria de Lourdes Chauffaille**

TRABALHOS CIENTÍFICOS
Scientific Works

8:30 - 18:00

Painéis
Panels

HEMATOLOGIA, PSICOLOGIA

15:00 - 16:00

Visita guiada
Guided visit

ATENÇÃO AUTORES OU CO-AUTORES
ATTENTION AUTHORS OR CO-AUTHORS

A EMISSÃO DO CERTIFICADO DE APRESENTAÇÃO DO TRABALHO ESTÁ VINCULADA
À PARTICIPAÇÃO DE UM DOS AUTORES NA VISITA GUIADA
*THE CERTIFICATE ISSUE REGARDING THE WORK PRESENTATION IS LINKED
TO THE PARTICIPATION OF AT LEAST ONE AUTHOR IN THE GUIDED VISIT*

HEMATOLOGIA

DOENÇAS DA SÉRIE VERMELHA: ANEMIAS HEMOLÍTICAS

PAINEL

- 1 PERFIL METABOLÔMICO EM PACIENTES COM ANEMIA HEMOLÍTICA AUTOIMUNE
Rabelo IB, Chiba AK, Moritz E, Silva IDCG, Silva CAR, Barros MMO, Bordin JO
- 2 ATIVIDADE DO SISTEMA RENINA ANGIOTENSINA E SEU EFEITO SOBRE A PRESSÃO ARTERIAL DE CAMUNDONGOS COM ANEMIA FALCIFORME
Brito PL, Chweih H, Gotardo EMF, Júnior WF, Leonardo FC, Penteadó CF, Oliveira MG, Antunes E, Costa FF, Conran N
- 3 HEMOLYSIS AND COAGULATION MARKERS IN SICKLE CELL ANEMIA PATIENTS WITH AND WITHOUT HYDROXYUREA THERAPY
Tonassé WV, Chénou F, Domingos IF, Batista THC, Santana RM, Araújo AS, Bezerra MAC, Costa FF, Sonati MF, Santos MNND
- 4 SOBREVIVÊNCIA E MORTALIDADE EM INDIVÍDUOS COM DOENÇA FALCIFORME EM DIFERENTES FAIXAS ETÁRIAS
Okumura JV, Torres LS, Silva DGH, Belini-Júnior E, Salvarani M, Sybuia LS, Chaves NA, Nascimento PP, Lobo CLC, Bonini-Domingos CR
- 5 A IMPORTÂNCIA DO SETOR DE PEDAGOGIA DO HEMOCENTRO-JFO PARA CRIANÇAS COM DOENÇA FALCIFORME: UM OLHAR PARA O FUTURO
Oliveira DB
- 6 A JORNADA DO PACIENTE COM TALASSEMIA BETA NO BRASIL: PERCEPÇÕES DO TRATAMENTO
Lobo TC, Martins DP, Molina JA, Melo NVM, Steagall MEA, Loggetto SR
- 7 ACOMETIMENTO MULTISSISTÊMICO NO ADULTO COM DOENÇA FALCIFORME: RELATO DE CASO E REVISÃO DE LITERATURA
Filho FADV, Moura HC, Santos IMF, Chaer LN, Aroucha AQSM, Costa MFH
- 8 ALTERAÇÕES NOS PARÂMETROS LABORATORIAIS EM INDIVÍDUOS COM ANEMIA FALCIFORME EM USO DE HIDROXIUREIA E PORTADORES DO POLIMORFISMO CYP3A4*1B
Neres JSS, Yahouédéhou SCMA, Guarda CC, Carvalho SP, Figueiredo CVB, Santiago RP, Fiuza LM, Nascimento VML, Adorno EV, Gonçalves MS
- 9 ANÁLISE DOS ÓBITOS POR TRANSTORNOS FALCIFORMES EM RESIDENTES DO ESTADO DA BAHIA
Maia HAAS, Alvaia MA, Silva CS, Ribeiro APMR, Júnior JB
- 10 ANÁLISE DOS TESTES DE TRIAGEM NEONATAL REMANESCENTES EM UMA MATERNIDADE DE REFERÊNCIA REGIONAL NO MUNICÍPIO DE PINHEIRO-MA
Linhães MA, Castro MF, Viana YG, Lima AFC, Siva GF
- 11 ANÁLISE FUNCIONAL DO GENE FOXO3 NA INDUÇÃO DE HEMOGLOBINA FETAL EM CÉLULAS K562
Albuquerque FP, Martins DAP, Neto PLF, Franca RFO, Araújo AS, Costa FF, Bezerra MAC, Araujo ARL
- 12 ANEMIA HEMOLÍTICA COMO MANIFESTAÇÃO INICIAL DE DOENÇA DE WILSON (DW)
Lira CNS, Silva EMG, Assis RA, Cruz DTS, Cortez GSD, Moura MCB, Freitas AEFDR, Cavalcante APF
- 13 ANEMIA HEMOLÍTICA MICROANGIOPÁTICA SECUNDÁRIA A PRÓTESE VALVAR METÁLICA
Moraes LD, Castro HP, Kersting VR, Seguti ACFS, Oliveira VDRES, Saiki THM, Júnior RCS, Ríos IB, Sanches MDS, Ferreira FSB
- 14 ASSOCIAÇÃO DOS NÍVEIS SÉRICOS DA GALECTINA-7 E CRISE VASO-OCCLUSIVA EM CRIANÇAS COM ANEMIA FALCIFORME
Belmont TFM, Ó KPD, Silva AS, Medeiros FS, Vilar KM, Bezerra MAC, Pitta MGR, Araújo AS, Rego MJBM, Cavalcanti MDSM

- 15 ASSOCIAÇÃO ENTRE O PERFIL NUTRICIONAL E AS ALTERAÇÕES ÓSTEO-ARTICULARES DE PACIENTES COM DOENÇA FALCIFORME ACOMPANHADOS EM UM SERVIÇO DE REFERÊNCIA EM HEMATOLOGIA DO TRIÂNGULO MINEIRO
Ferrera TFA, Borges CO, Silva APT, Leal AS, Pereira GA, Silva SS
- 16 ASSOCIAÇÃO ENTRE OS SNPs E HAPLÓTIPOS DO GENE BCL11A E OS NÍVEIS DE HEMOGLOBINA FETAL E MANIFESTAÇÕES CLÍNICAS EM PACIENTES COM ANEMIA FALCIFORME DE CAMPINAS/SP
Gomez SML, Albuquerque DM, Lanaro C, Fertrin KY, Leonardo FC, Conran N, Costa FF
- 17 ASSOCIATION OF PLATELETS PARAMETERS WITH HYDROXYUREA THERAPY AND CLINICAL MANIFESTATIONS IN SICKLE CELL ANEMIA
Guarda CC, Yahouédéhou SCMA, Figueiredo CVB, Fiuza LM, Santiago RP, Oliveira RM, Carvalho SP, Ndid US, Nascimento VML, Gonçalves MS
- 18 ATIVIDADE ANTIFALCIZANTE DE EXTRATO VEGETAL
Fernandes KS, Veloso NS, Adorno EV, Gonçalves MS, Velozo ES
- 19 AVALIAÇÃO DA ASSOCIAÇÃO DOS NÍVEIS SÉRICOS E DOS POLIMORFISMOS DO GENE LGALS3 COM ÚLCERAS DE MEMBROS INFERIORES EM PACIENTES COM ANEMIA FALCIFORME
Ó KPD, Farias ICC, Souza RDS, Silva AS, Vasconcelos LRS, Falcão DA, Bezerra MAC, Araújo AS, Belmont TFM, Cavalcanti MDSM
- 20 AVALIAÇÃO DA ASSOCIAÇÃO DOS POLIMORFISMOS DO GENE IL10 (RS1800896, RS1800871 E RS1800872) COM ÚLCERA DE MEMBROS INFERIORES EM PACIENTES COM ANEMIA FALCIFORME
Farias ICC, Pinto BAT, Ó KPD, Silva AS, Belmont TFM, Vasconcelos LRS, Falcão DA, Bezerra MAC, Araújo AS, Cavalcanti MDSM
- 21 AVALIAÇÃO DA ASSOCIAÇÃO DOS POLIMORFISMOS DO GENE MASP2 COM ÚLCERA DE MEMBROS INFERIORES EM PACIENTES COM ANEMIA FALCIFORME
Silva AS, Farias ICC, Farias JVC, Ó KPD, Belmont TFM, Vasconcelos LRS, Falcão DA, Bezerra MAC, Araújo AS, Cavalcanti MDSM
- 22 BENSERAZIDA COMO NOVO INDUTOR DE HEMOGLOBINA FETAL: ESTUDO CLÍNICO OBSERVACIONAL EM POPULAÇÃO DE NÃO PORTADORES DE HEMOGLOBINOPATIAS
Santos MEAHP, Vendrame F, Tavares AHJ, Olops L, Azevedo PC, Piovesana LG, Fertrin KY
- 23 BIOMARCADORES SALIVARES NA DOENÇA FALCIFORME. RESULTADOS PRELIMINARES DE UM ESTUDO
Alvim MG, Silva CTC, Paredes AJNL, Lima JEN, Santos MPAD
- 24 CARACTERIZAÇÃO DE INDIVÍDUOS COM HEMOGLOBINOPATIA SC (HbSC) DA REGIÃO METROPOLITANA DE SALVADOR E SUL DA BAHIA
Aleluia MM, Santiago RP, Guarda CC, Oliveira RM, Yahouédéhou SCMA, Figueiredo CVB, Fiuza LM, Carvalho SP, Fonseca TCC, Gonçalves MS
- 25 CARACTERIZAÇÃO DE SUBPOPULAÇÕES DE LINFÓCITOS T EM PACIENTES COM ANEMIA FALCIFORME ATENDIDOS NA FUNDAÇÃO HOSPITALAR DE HEMATOLOGIA E HEMOTERAPIA DO AMAZONAS - HEMOAM
Costa TCC, Garcia NP, Soares GAS, Junior ALS, Santos APCD, Costa AG, Filho OAM, Paula EV, Marie AMA
- 26 CARACTERIZAÇÃO E CUSTO DAS INTERNAÇÕES HOSPITALARES POR ANEMIA FALCIFORME EM MATO GROSSO DO SUL NO ANO DE 2017
Insabralde A, Neto ATDS, Sarat CNF, Ferraz MB, Pompeo CM, Barbieri AR, Pinto AMAC, Grande AJ, Junior MAF, Ivo ML
- 27 CARACTERIZAÇÃO MOLECULAR DA G6PD EM DOADORES DE SANGUE DA FUNDAÇÃO HOSPITALAR DE HEMATOLOGIA E HEMOTERAPIA DO AMAZONAS (HEMOAM) - MANAUS
Ferreira NS, Anselmo FC, Ferreira ACD, Castro ACDS, Albuquerque SRL, Fraiji NA, Gonçalves MS, Neto JPM
- 28 COEXISTÊNCIA DE SARCOIDOSE E DOENÇA FALCIFORME: RELATO DE CASO E REVISÃO DE LITERATURA
Balbino AC, Vicari P, Queiroz VC, Silva MCA, Carreiro VP, Vargas APML, Nogueira DS, Figueiredo VLP
- 29 CORRELAÇÃO DO ÂNGULO DE FASE COM VARIÁVEIS ANTROPOMÉTRICAS, BIOQUÍMICAS E HEMATOLÓGICAS NA ANEMIA FALCIFORME
Cruz NRC, Ferreira FO, Oliveira NS, Brito AS, Valente-Frossard TNS, Nascimento DP, Alvarez-Leite JI, Velloso-Rodrigues C

- 30 DETERMINATION OF CLINICAL PROFILE IN PEDIATRIC-AGE INDIVIDUALS WITH SICKLE CELL ANEMIA
Peralva CMS, Carvalho SP, Yahouédéhou SCMA, Guarda CC, Santiago RP, Figueiredo CVB, Fiuza LM, Fonseca CA, Oliveira RM, Adorno EV, Goncalves MS
- 31 DIAGNÓSTICO DA TALASSEMIA ALFA (3.7Kb e 4.2Kb) EM DOADORES DE SANGUE DA FUNDAÇÃO HOSPITALAR DE HEMATOLOGIA E HEMOTERAPIA DO AMAZONAS (HEMOAM) - MANAUS
Anselmo FC, Ferreira NS, Ferreira ACD, Goncalves MS, Leal RS, Albuquerque SRL, Fraiji NA, Neto JPM
- 32 DIAGNÓSTICOS DE ENFERMAGEM EM UM INDIVÍDUO DIAGNOSTICADO COM ANEMIA POR DOENÇA RENAL CRONICA
Neto ATDS, Ivo ML, Júnior MAF, Cardoso AIQ, Magrin SFF, Luz MP, Goncalves AF, Righetti EAV, Ferraz MB, Sarat CNF
- 33 DISTRIBUIÇÃO DOS HAPLÓTIPOS DA HEMOGLOBINA BS NO BRASIL: DO QUILOMBO À CIDADE
Dantas AO, Barros LFS, Santos M, Câmara RBG
- 34 DOENÇA DAS CRIOAGLUTININAS COMO MANIFESTAÇÃO DE ADENOCARCINOMA DE PRÓSTATA: RELATO DE CASO
Brito AS, Botelho LFB, Fernandes AS, Garcez PTL, Gomes BN, Medeiros FMT, Morais MMM, Santos DGCD, Silva ICB, Vicente BDS
- 35 EFEITOS DAS PLAQUETAS DE PACIENTES COM ANEMIA FALCIFORME EM PROCESSOS ANGIOGÊNICOS DE CÉLULAS ENDOTELIAIS
Fabris FCZ, Leonardo FC, Soares R, Costa R, Saad STO, Costa FF, Conran N
- 36 ELIPTOCITOSE HEREDITÁRIA COM DIAGNÓSTICO TARDIO EM PACIENTE IDOSO: RELATO DE CASO
Gomes BN, Aragão RMC, Brito AS, Fernandes AS, Texeira MMP, Morais MMM, Mendes LHP, Costa LTF, Araújo CM, Botelho LFB
- 37 ESPLENOMEGALIA COM FALCIZAÇÃO DE HEMÁCIAS EM PACIENTE COM TRAÇO FALCIFORME: RELATO DE CASO DE UM PACIENTE ATÍPICO
Figueiredo SSLV, Nunes JC, Santos RAVD, Oliveira KA, Carvalho MRCT, Ramalho MCM, Miranda RPA, Cavalcanti JAL
- 38 ESTUDO DA PREVALÊNCIA DE ANEMIAS EM PACIENTES INFECTADOS COM HEPATITE C ATENDIDOS EM UM CENTRO DE REFERÊNCIA EM PERNAMBUCO
Macêdo PR, Maranhão ACN, Pinto BAT, Ferreira MSB, Filho RLV, Farias JVC, Vasconcelos LR, Moura PMMF, Pereira LMMB
- 39 ESTUDO GEOESPACIAL DOS GENÓTIPOS HbSS E HbAS NO ESTADO DE MATO GROSSO DO SUL - BRASIL, NO PERÍODO DE 2001 A 2014
Neto ATDS, Ivo ML, Júnior MAF, Cardoso AIQ, Magrin SFF, Luz MP, Goncalves AF, Righetti EAV, Ferraz MB, Sarat CNF
- 40 EVOLUÇÃO DA POLÍTICA NACIONAL DE ATENÇÃO À PESSOA COM DOENÇA FALCIFORME: PESQUISA DOCUMENTAL
Almeida AC, Caldas LNCF, Santos BCO, Santos S, Vilela RQB, Riscado JLS
- 41 EXPRESSÃO DE MIRNA NA GRAVIDADE DA ANEMIA FALCIFORME
Biassi TP, Guerra-Shinohara EM, Moretti PNS, Dutra VF, Silva AMF, Colleoni GWB, Figueiredo MS
- 42 FAIXA DE VALORES DE Hb A2 E Hb F EM INDIVÍDUOS COM Hb S/ β -TALASSEMIA POR MEIO DE ANÁLISE CROMATOGRÁFICA
Dias LV, Chaves NA, Okumura JV, Nascimento PPD, Torres LS, Carrocini GCS, Lobo CLC, Domingos CRB
- 43 FREQUÊNCIA DE HEMOGLOBINAS VARIANTES S E C EM DOADORES DE SANGUE DO HEMOPE RECIFE
Cardeal MSS, Viana CTS, Silva KMF, Andrade SB
- 44 FREQUÊNCIA DO POLIMORFISMO RS3800231 DO GENE FOXO3 E SUA RELAÇÃO COM A GRAVIDADE CLÍNICA EM INDIVÍDUOS COM ANEMIA FALCIFORME
Bernardo VS, Torres FF, Silva DGH, Chaves NA, Nascimento PPD, Lobo CC, Belini-Junior E, Domingos CRB
- 45 GRAVIDEZ NA ANEMIA FALCIFORME: EXPERIÊNCIA DE UM ÚNICO CENTRO
Dutra VF, Leite JA, Souza CRL, Biassi TP, Figueiredo MS
- 46 HEMOGLOBINAS ENCONTRADAS NO LABORATÓRIO DE ANEMIA HEREDITÁRIAS DO HEMOCENTRO DE RIBEIRÃO PRETO
Arcodepani MRA, Borges JS, Coelho IG, Pinto ACS, Orellana MD, Covas DT

- 47 HEMOGLOBINÚRIA PAROXÍSTICA NOTURNA CLÁSSICA EM CRIANÇA DE 11 ANOS: RELATO DE CASO
Fonseca GS, Monteiro MLGDR, Freitas PHA
- 48 HEMOLYTIC CHALLENGE ENHANCES NITRIC OXIDE PRODUCTION BY ENDOTHELIAL VASCULAR CELLS
Fernandes CFL, Figueiredo CVB, Fiuza LM, Santiago RP, Yahouedehou SCMA, Oliveira RM, Carvalho SP, Nascimento VML, Goncalves MS, Guarda CC
- 49 HISTÓRICO GESTACIONAL E OBSTÉTRICO DE PACIENTES PORTADORAS DE DOENÇA FALCIFORME ACOMPANHADAS NA IRMANDADE DE MISERICÓRDIA DA SANTA CASA DE SÃO PAULO
Sousa VT, Canado RD
- 50 IDENTIFICAÇÃO DE HEMOGLOBINA HASHARON EM HETEROZIGOSE COM CARACTERÍSTICAS DISTINTAS: RELATO DE CASOS
Arantes PP, Nascimento PPD, Domingos CRB
- 51 IDENTIFICAÇÃO E CARACTERIZAÇÃO FUNCIONAL DA HB FAIRFAX [β 94 (FG1)-GLU-LEU-HIS-CYS-ASP-95(FG2);HBB:C.285_286IN SGAGCTGCACTGTGAC]: VARIANTE INSTÁVEL DA HEMOGLOBINA ASSOCIADA À ANEMIA HEMOLÍTICA GRAVE
Jorge SE, Albuquerque DM, Lanaro C, Nascimento PH, Pedroso GA, Santos MNND, Oliveira SC, Grigoletto MRP, Costa FF, Sonati MF
- 52 IDENTIFICAÇÃO E QUANTIFICAÇÃO DE ESQUIZÓCITOS EM ESFREGAÇOS DE SANGUE PERIFÉRICO POR MICROSCOPIA DIGITAL
Neto ANA, Fenzi DDA, Miura TES, Takihi IY, Oliveira RL, Tyszczenko MP, Paula PZA, Chauffaille ML, Goncalves MV, Sandes AF
- 53 IL1A G+4845T POLYMORPHISM (rs17561) IS ASSOCIATED WITH THE INCIDENCE OF STROKE IN SCD PATIENTS
Maonetto JM, Lima JMDS, Sandoval ESR, Plaa JR, Lamarre Y, Junior WAS, Romana M, Elion J, Covas DT, Kashima S
- 54 IMPLANTAÇÃO DE COLÔNIA DE MODELO ANIMAL MURINO PARA DOENÇA FALCIFORME NO HEMOCENTRO DE RIBEIRÃO PRETO
Rós FA, Costa PNM, Ferreira AR, Lima JMDS, Rosseti R, Silva CLA, Covas DT, Kashima S
- 55 MECANISMOS DA ATIVIDADE HEMOLÍTICA DO VENENO DE SERPENTES
Cavalcante JDS, Filho EJJ, Lima AC, Silvino MRS, Silva KSM, Silva MS, Lima NTR, Farias EVL, Cavalcante JDS, Almeida CAS
- 56 NECROSE DE MEDULA ÓSSEA COMO APRESENTAÇÃO DIAGNÓSTICA TARDIA DE HEMOGLOBINOPATIA SC
Loureiro MM, Guimarães LA, Fernandes B, Mesquita CA, Silva FM, Valvieste VRGA, Ribeiro SDM, Goveia LMC, Dalfeor R, Portugal RD
- 57 NEONATAL SCREENING OF STRUCTURAL HEMOGLOBIN VARIANTS IN MANAUS, BRAZIL
Brito RS, Dhyan A, Barros LML, Moreira LW, Normando RN, Goncalves MS, Fraiji NA, Bacha TJ, Neto JPM
- 58 OSTEONECROSE NA DOENÇA FALCIFORME
Souza CRL, Leite JA, Dutra VF, Santos NLSD, Figueiredo MS
- 59 PANCITOPENIA TRANSITÓRIA INDUZIDA POR PAVOVÍVUS B19 E CHIKUNGUNYA EM PACIENTE PORTADOR DE ESFEROCITOSE HEREDITÁRIA
Gallucci MC, Higashi M, Nascimento MCAD, Barbosa LGR, Garcia MM, Amaru MKG, Silva JGSCE, Arca GL, Santos JS, Mattos ER
- 60 PANCREATITE AGUDA NA DOENÇA FALCIFORME: DIAGNÓSTICO DIFERENCIAL DE DOR ABDOMINAL
Queiroz VC, Balbino AC, Vicari P, Almeida MR, Rosa TAO, Figueiredo VLP
- 61 PERFIL CLÍNICO-EPIDEMIOLÓGICO E GRAVIDADE DA DOENÇA FALCIFORME EM ADULTOS NO INTERIOR DA BAHIA
Maia HAAS, Alvaia MA, Assunção ACS, Oliveira BB, Amorim TM, Ribeiro APMR, Silva CS, Júnior JB, Carvalho ESS
- 62 PERFIL DE CITOCINAS TH1, TH2 E TH17 EM PACIENTES COM ANEMIA FALCIFORME ATENDIDOS NA FUNDAÇÃO HOSPITALAR DE HEMATOLOGIA E HEMOTERAPIA DO AMAZONAS
Garcia NP, Junior ALS, Santos APCD, Soares GAS, Costa TCC, Costa AG, Filho OAM, Paula EV, Marie AMA

- 63 PERFIL DE LINFÓCITOS T E CÉLULAS NK EM PORTADORES DE ANEMIA FALCIFORME NA AUSÊNCIA DE SINTOMAS AGUDOS DE EVENTO VASOCLUSIVO
Percout PO, Corrêa CB, Amorelli AM, Menezes-Neto OA, Viana SS, Cipolotti R
- 64 PERFIL EPIDEMIOLÓGICO DOS PACIENTES PORTADORES DE ANEMIA FALCIFORME ATENDIDOS NO AMBULATÓRIO DO HEMOCENTRO COORDENADOR DE SERGIPE
Teles WS, Jesus PAC, Silva LCMN, Santana JVF, Menezes AN, Santos RDL, Santos MRD, Silva APBP, Santos CAD
- 65 PERFIL HEMOGLOBÍNICO E HEMATOLÓGICO DE INDIVÍDUOS COM INTERAÇÃO DE Hb SC
Ishizava MM, Nascimento PPD, Chaves NA, Belini-Junior E, Torres LS, Lobo CLC, Bonini-Domingos CR
- 66 PERFIL NUTRICIONAL DE PACIENTES COM DOENÇA FALCIFORME ACOMPANHADOS DE UM SERVIÇO DE REFERÊNCIA EM HEMATOLOGIA DO TRIÂNGULO MINEIRO
Ferreira TFA, Oliveira GL, Leal AS, Pereira GA, Silva SS
- 67 PERFIL OSTEOARTICULAR DE PACIENTES COM DOENÇA FALCIFORME ACOMPANHADOS EM UM SERVIÇO DE REFERÊNCIA EM HEMATOLOGIA DO TRIÂNGULO MINEIRO
Ferreira TFA, Oliveira JC, Silva APT, Pereira GA, Silva SS
- 68 PESQUISA DA DELEÇÃO (-α3.7) E DA TRIPLICAÇÃO (ααanti3.7kb) DO GENE HBA EM PACIENTES PORTADORES DE ANEMIA FALCIFORME
Delarco MF, Favero ME
- 69 POLIMORFISMOS NOS GENES DO IFN-GAMA E TNF-ALFA ASSOCIADOS À OCORRÊNCIA DO AVC NA ANEMIA FALCIFORME
Fiuzza LM, Oliveira AMJ, Guarda CC, Figueiredo CVB, Aleluia MM, Santiago RP, Oliveira RM, Goncalves MS
- 70 PREVALÊNCIA DE FADIGA E SEU IMPACTO NA VIDA DIÁRIA EM ADULTOS COM DOENÇA FALCIFORME
Maia HAAS, Alvaia MA, Assunção ACS, Oliveira BB, Amorim TM, Ribeiro APMR, Júnior JB, Carvalho ESS
- 71 PREVALÊNCIA DE HEMOGLOBINAS ANORMAIS ENTRE GESTANTES/PUÉRPERAS ACOMPANHADAS NO CISAM: MATERNIDADE DO COMPLEXO HOSPITALAR DA UNIVERSIDADE DE PERNAMBUCO
Oliveira THMA, Silva LB, Figuerêdo VBM, Silva ACC, Alencar CS, Pedrosa A, Talamatu R, Cruz DTS, Correa LC, Loureiro P
- 72 PRIAPISMO, FUNÇÃO ERÉTIL E SATISFAÇÃO COM A VIDA SEXUAL EM HOMENS COM DOENÇA FALCIFORME EM CIDADE DO INTERIOR DA BAHIA
Alvaia MA, Maia HAAS, Ribeiro APMR, Silva CS, Netto LPS, Nelli AM, Guimarães COS, Carvalho ESS, Júnior JB
- 73 PRINCIPAIS CARACTERÍSTICAS DA TALASSEMIA ALFA E BETA
Gerstler J, Alencar CS
- 74 PÚRPURA MICROANGIOPÁTICA TROMBÓTICA: RELATO DE 2 CASOS SUBMETIDOS A TERAPIA DE TROCA PLASMÁTICA
Silva RS, Pena ALB, Souza FCMA, Boechat TO
- 75 PÚRPURA TROMBOCITOPÊNICA TROMBÓTICA: RELATO DE CASO
Marinho RP, Figueiredo BT, Petrizzo RT, Gomes IBR
- 76 RELAÇÃO ENTRE O POLIMORFISMO rs3800231 DO GENE FOXO3 E TALASSEMIA BETA
Torres FF, Nascimento PPD, Bernardo VS, Chaves NA, Carrocini GCS, Belini-Junior E, Estevão IF, Lobo CLC, Bonini-Domingos CR
- 77 RELATO DE CASO: INTERAÇÃO ENTRE Hb S E Hb KORLE-BU EM NÚCLEO FAMILIAL
Miyazaki RH, Nascimento PPD, Chaves NA, Bonini-Domingos CR
- 78 SERPINA1 AND IL8 POLYMORPHISMS IN SICKLE CELL DISEASE
Neres JSDS, Fernandes CFL, Yahouedehou SCMA, Figueiredo CVB, Santiago RP, Fonseca CA, Aleluia MM, Nascimento VML, Guarda CC, Goncalves MS
- 79 SÍNDROME DE EVANS COMO MANIFESTAÇÃO INICIAL DE LÚPUS ERITEMATOSO SISTÊMICO EM PACIENTE ADULTA JOVEM
Santos ABVD, Macieira NFA, Kunihiro BH, Abbes H, Koda DTA, Peixoto RM, Neto LAF, Medeiros UL, Pedrão ND, Facundo AN

- 80 SÍNDROME DE EVANS NO CONTEXTO DE TUBERCULOSE PULMONAR
Krahl EM, Manca CC, Santos TCFD, Filho JAB, Lusvarghi JGM, Santos MNFD, Paschoalin PN, Francelin PR, Garcia AA, Júnior OR
- 81 SÍNDROME DE EVANS PÓS VACINAÇÃO CONTRA DENGUE - RELATO DE CASO
Arruda AG, Gâmbaro GA, Novaes RCPL, Silva AMF, Franco LC
- 82 SÍNDROME DE ZIEVE: RELATO DE CASO
Santos ABVD, Peixoto RM, Neto LAF, Facundo AN, Barbosa DIS, Lopes SM, Oliveira IP, Macieira NFA, Kunihiro BH, Abbes H
- 83 SÍNDROME HEMOLÍTICA URÊMICA ATÍPICA: UM RELATO DE CASO
Maman MJC, Bonetti DF, Nadas GB, Mucillo GM, Silva NC, Schmoeller RN, Ricci VHP, Silveira VM
- 84 STROKE AND SICKLE CELL DISEASE
Ribeiro LC, Teixeira MB, Sudario LC, Rodrigues DOW
- 85 TERAPIA GÊNICA EM ENSAIOS CLÍNICOS PARA O TRATAMENTO DA ANEMIA FALCIFORME: AVANÇOS NA MANIPULAÇÃO DE GENES EM BUSCA DA CURA
Filho EJP, Albuquerque CC, Farias EVL, Vital RF, Silva KSM, Cavalcante JDS, Lima NTR, Almeida RMS, Rodrigues JES, Batista MS
- 86 TGF-BETA-1 RECOMBINANTE E DMSO DIMINUEM AS PROPRIEDADES INFLAMATÓRIAS DE NEUTRÓFILOS NA ANEMIA FALCIFORME
Torres LS, Miguel LI, Saad STO, Costa FF, Conran N
- 87 TREATING SEVERE COLD AUTOIMMUNE HEMOLYTIC ANEMIA WITH RITUXIMAB
Colombo DA, Ferreira CAM, Moliterno NV, Bueno APS, Portugal ACRD
- 88 TRIAGEM NEONATAL PARA HEMOGLOBINOPATIAS NO ESTADO DE ALAGOAS
Santos BCO, Caldas LNCF, Almeida AC, Vilela RQB, Riscado JLS, Santos S, Cunha MFS
- 89 USE OF AN AUTOMATED PYROSEQUENCING TECHNIQUE FOR THE CONFIRMATION OF SICKLE CELL DISEASE
Martino CC, Alencar CS, Proietti AB, Loureiro P, Maximo C, Werneck D, Gaburo N, Kelly S, Sabino EC
- 90 USO DE AMOSTRA ISOLADA DE URINA PARA SCREENING DE MICROALBUMINÚRIA EM CRIANÇAS PORTADORAS DE DOENÇA FALCIFORME
Blum PB, Pessoa DMF, Claro AMM, Reghin APNB, Abreu VRS, Mendona MP, Ivankovich DT
- 91 USO DE SEQUENCIAMENTO DE EXOMA TOTAL PARA ELUCIDAÇÃO DE NOVA VARIANTE CAUSADORA DE ANEMIA HEMOLÍTICA HEREDITÁRIA
Toni IM, Leonardo DP, Albuquerque DM, Costa FF, Fertrin KY
- 92 VARIABILIDADE DA RESPOSTA CLÍNICA E METABOLISMO DA HIDROXIURÉIA(HU): CORRELAÇÃO COM OS HAPLÓTIPOS DO GENE HBB*S, HEMOGLOBINA FETAL E GENE CYP2J2 EM PESSOAS COM DOENÇA FALCIFORME(DF) NO ESTADO DO PARÁ
Trindade SMS, Monteiro CQ, Sena ALS, Paz RBM, Mattos PJSM, Freitas RI, Silva ANMLE, Santos NPCD, Costa GLC
- 93 WRN AND BLM RecQ-HELICASE GENES ARE HYPEREXPRESSED IN PATIENTS WITH SCA
Xavier AL, Batista JVGF, Martins DAP, Domingos IF, Falcão DA, Sá AF, Anjos ACMD, Araújo AS, Araujo ARL, Bezerra MAC
- 94 DESAFIOS DA MONITORIZAÇÃO LABORATORIAL DA RELAÇÃO FETO-MATERNA: EXPERIÊNCIA REMLAB
Santos FD, Cruz BP, Cardoso R, Girello AL, Bonifacio SL, Felix DBS, Ferreira AP, Mendes ACC, Oliveira MLQ, Fernandez LTH
- 95 PROPOSTA DE FLUXOGRAMA PARA O DIAGNÓSTICO LABORATORIAL DE HEMOGLOBINÚRIA PAROXÍSTICA NOTURNA COM BASE EM SUA PATOGÊNESE
Dias LG, Fernandes KM, Goncalves LJB, Bianchi JVDS

**DOENÇAS DA SÉRIE VERMELHA:
ANEMIA APLÁSTICA, HEMOGLOBINÚRIA PAROXÍSTICA NOTURNA,
ANEMIAS CONGÊNITAS, ANEMIA DE FANCONI**

- 96 ESTUDO DE NOVOS BIOMARCADORES DE LESÃO RENAL PRECOCE NA ANEMIA FALCIFORME: PREVENÇÃO E MONITORIZAÇÃO
Lemes RPG, Moura ATG, Martins MF, Laurentino MR, Machado CMG, Machado RPG, Meneses GC, Garcia YDO, Mesquita JL, Junior GBS
- 97 ADESÃO TERAPEUTICA E INTERAÇÕES MEDICAMENTOSAS EM PACIENTES COM ANEMIA FALCIFORME TRATADOS NO HEMOCENTRO DE JOÃO PESSOA, PARAÍBA, BRASIL (2015-2016)
Brito MJDN, Figueiredo SSLV, Cavalcanti JAL
- 98 ANEMIA APLÁSTICA E TROMBOSE : UM DESAFIO TERAPÊUTICO
Utsch PRC, Ferreira AA, Souza GRM, Silva JF, Junior IOF, Magalhães APS
- 99 AVALIAÇÃO DA EFETIVIDADE DE EXERCÍCIOS TERAPÊUTICOS DOMICILIARES EM PACIENTES COM DOENÇA FALCIFORME
Zanoni CT, Galvão F, Maria RM, Ricciardi JB, Junior AC, Saad STO
- 100 CITOPENIA IDIOPÁTICA DE SIGNIFICADO INDETERMINADO PRECEDENDO APLASIA MEDULAR ADQUIRIDA GRAVE - COMO RECONHECER E LIDAR COM ESSA ENTIDADE NA PEDIATRIA - RELATO DE CASO
Jacob MBA, Luisi FAV, Pereira GW, Alves MTS, Sousa AVL
- 101 COMPARAÇÃO DE EFETIVIDADE EM SUPORTE VENTILATÓRIO AVANÇADO E MEDIDAS CLÍNICAS PARA TERAPÊUTICA DA SÍNDROME DO TÓRAX AGUDO EM PORTADORES DE ANEMIA FALCIFORME
Puls ML, Puls AAL
- 102 COMPLICAÇÕES CARDÍACAS RELACIONADAS À DOENÇA FALCIFORME: RELATO DE CASO
Nunes IV, Reis GMD, Amorim TM, Xavier ASG, Miranda NBA
- 103 CRISPR/Cas9 DO GENE DA FOSFATIDILINOSITOL-4-FOSFATO-QUINASE-II-ALFA E EXPRESSÃO DOS GENES DAS GLOBINAS α , β E γ
Faber EW, Malimpensa D, Corat MAF, Lana MVG, Strauss BE, Costa FF, Jorge SE, Sonati MF
- 104 DEFICIÊNCIA DE VITAMINA D NA DOENÇA FALCIFORME E ASSOCIAÇÃO COM MARCADORES DE HEMÓLISE NA HEMOGLOBINOPATIA SC
Cruz NRC, Oliveira NS, Brito AS, Ferreira FO, Ferreira FO, Valente-Frossard TNS, Pereira BM, Santos APP, Gomides AFF, Velloso-Rodrigues C
- 105 DIAGNÓSTICO DE HEMOGLOBINÚRIA PAROXÍSTICA NOTURNA EM PACIENTE ASSINTOMÁTICO
Bonetti DF, Nadas GB, Mucillo GM, Maman MJC, Silva NC, Schmoeller RN, Ricci VH, Silveira VM
- 106 ELTROMBOPAGUE, CICLOSPORINA E GLOBULINA ANTI-TIMÓCITO DE COELHO EM PRIMEIRA LINHA PARA CASOS DE ANEMIA APLÁSICA SEVERA: SÉRIE DE CASOS
Fiscina L, Araujo NC, Caldas LM, Assis LHS, Pereira CCA, Freitas T, Riccio S, Carvalho H, Oliveira L, Salvino MA
- 107 FREQUÊNCIA DOS ANTÍGENOS HLA CLASSE I E II EM PACIENTES COM ANEMIA APLÁSTICA NA REGIÃO DE RIBEIRÃO PRETO, SP
Santis JO, Deghaide NHS, Santos VT
- 108 HB KIRKLARELI (H58L) IN A BRAZILIAN PATIENT WITH DYSPNEA AND O2 SATURATION FALL
Pedroso GA, Fernandes P, Nascimento PH, Albuquerque DM, Grigoletto MRP, Santos MNND, Costa FF, Jorge SE, Toro AADC, Sonati MF
- 109 INCIDÊNCIA DE HEMOGLOBINOPATIAS NO ESTADO DE PARAÍBA: TRAÇO FALCIFORME E A ANEMIA FALCIFORME, EM RECÉM-NASCIDOS SUBMETIDOS À TRIAGEM NEONATAL NO PERÍODO DE 2010 A 2013
Brito MJDN, Figueiredo SSLV, Cavalcanti JAL

- 110 INFLUÊNCIA DO TREINAMENTO MUSCULAR INSPIRATÓRIO SOBRE A FORÇA MUSCULAR RESPIRATÓRIA, TOLERÂNCIA AO EXERCÍCIO E FUNÇÃO PULMONAR EM PACIENTES COM DOENÇA FALCIFORME - RESULTADOS PRELIMINARES
Galvão F, Zanoni CT, Moreira MM, Paschoal IA, Saad STO
- 111 RELATO DE CASO: INFECÇÃO POR PARVOVIRUS B19 EM INDIVÍDUO IMUNOCOMPROMETIDO
Carvalho AC, Gonalves LBJ, Junior NM
- 112 SHORT TELOMERES IN PATIENTS WITH INHERITED BONE MARROW FAILURE INCREASE A MITOCHONDRIAL REACTIVE OXYGEN SPECIES PRODUCTION
Pinto AL, Donaires FS, Moreira LF, Alves-Paiva RM, Silva JPL, Santana BA, Clé DV, Alberici LC, Calado RT
- 113 UTILIZAÇÃO DA ANÁLISE MINERATÓRIA DE DADOS PARA A ESTIMAÇÃO DOS INTERVALOS DE REFERÊNCIA DOS PARÂMETROS HEMOGLOBINA A, A2 E FETAL DOS EQUIPAMENTOS AUTOMATIZADOS DE ELETROFORESE CAPILAR E CROMATOGRAFIA LIQUIDA DE ALTO DESEMPENHO
Dias AC, Barbosa AL, Martins GR, Furtado FM, Fonseca SF, Neves KDF
- 114 TREATMENT WITH APL-2 IN PATIENTS WHO REMAIN ANEMIC DESPITE TREATMENT WITH SOLIRIS® LEADS TO INCREASES IN HEMOGLOBIN, TRANSFUSION AVOIDANCE AND BROAD CONTROL OF HEMOLYSIS
Carlos de Castro, Ilene Weitz, Pascal Deschatelets, Cedric Francois, Jaroslaw Maciejewski, Eloy Roman, Vivek Sharma, Lisa Tan, Federico Grossi

DOENÇAS DA SÉRIE VERMELHA: ANEMIAS CARENCIAIS E HEMOCROMATOSE

- 115 ANEMIAS AND IMMATURE RETICULOCYTE FRACTION
Souza MC, Sutana VL, Batista TR, Carvalho MDG, Rios DRA
- 116 A INFLUÊNCIA DA HEPICIDINA EM ASPECTOS DO METABOLISMO DO FERRO DE INDIVÍDUOS PORTADORES DO VÍRUS HIV-1
Reichert CO, Levy D, Moraes ACR, Bydlowski SP, Spada C
- 117 A QUALITATIVE LITERARY REVIEW REGARDING HEPICIDIN AND HEMOCHROMATOSIS
Suplicy PM, Minchillo GM, Aquino GSA, Mauad VAQ, Borducchi DMM
- 118 ALTERAÇÕES CLÍNICAS, LABORATORIAIS E GENÉTICAS EM INDIVÍDUOS COM FERRITINA ELEVADA DE UM SERVIÇO PRIVADO DE HEMATOLOGIA
Soares TCM, Teles LF, Urias EVR, Goncalves AMS, Urias CR, Soares FM, Cangussu LML
- 119 ALTERAÇÕES HEMATOLÓGICAS EM PACIENTES COM ANEMIA PERNICIOSA ACOMPANHADOS EM HOSPITAL GERAL DO CEARÁ
Silva HF, Pontes IL, Filho FET, Silva MCBF, Velloso AFH, Souza GPMAE, Bezerra GN, Gadelha RS, Auad HP, Frota GM
- 120 ANEMIA EM PACIENTES ATENDIDOS AMBULATORIALMENTE NO HOSPITAL UNIVERSITÁRIO FRANCISCA MENDES
Brito RO, Neto JPM, Brito VM, Palheta JD, Terrazas MB, Magalhães E
- 121 ANEMIA GRAVE E GASTRITE NODULAR NA ADOLESCÊNCIA: RELATO DE CASO
Magalhães APS, Souza GRM, Silva JF, Vivas YAV, Grunewald STF, Ferreira AA
- 122 ANEMIA HIPOCRÔMICA E MICROCÍTICA COM DIFICULDADE DIAGNÓSTICA
Almeida JP, Roberti MDRF
- 123 ANEMIA IN OLDER POPULATION: PREVALENCE, COMORBIDITIES AND CLINICAL IMPLICATIONS
Mota AGM, Ribeiro MMS, Mendona PS, Aguiar APN, Falcão LB, Lima EOC, Magalhães SMM
- 124 ANEMIA MEGALOBLÁSTICA POR DEFICIÊNCIA DE VITAMINA B12 TENDO COMO MANIFESTAÇÃO INICIAL SÍNDROME CORONARIANA AGUDA (SCA): RELATO DE CASO
Gomes BN, Aragão RMC, Brito AS, Fernandes AS, Texeira MMP, Mendes LHP, Morais MMM, Costa LTF, Botelho LFB

- 125 ANEMIA OF THE ELDERLY IN THE AMAZON REGION: PREVALENCE AND ASSOCIATED CONDITIONS
Nascimento DMD, Alves IHM, Gomes CR, Rodrigues ALM, Charone CCO, Lopes GL, Carneiro TX, Moraes NS
- 126 ANEMIA PERNICIOSA EM ADULTOS JOVENS NO ESTADO DO CEARÁ: CONTRAPONTO COM A CASUÍSTICA INTERNACIONAL
Filho FET, Silva HF, Pontes IL, Souza GPMAE, Catarina PEM, Veloso AFH, Sousa DU, Sousa LL, Britto DG, Frota GM
- 127 ASSOCIAÇÃO ENTRE HIPERFERRITINEMIA E PANCITOPENIA EM PACIENTES COM DEFICIÊNCIA DE VITAMINA B12
Filho FET, Silva HF, Pontes IL, Catarina PEM, Souza GPMAE, Silva MCBF, Sousa DU, Gadelha RS, Sousa LL, Batista TAB
- 128 ASSOCIATION OF MILD COGNITIVE IMPAIRMENT AND LOW HEMOGLOBIN LEVELS IN ELDERLY PATIENTS
Nascimento DMD, Alves IHM, Gomes CR, Rodrigues ALM, Charone CCO, Silva RL, Carneiro TX, Moraes NS
- 129 AVALIAÇÃO COMPARATIVA DA RESPOSTA À TERAPÊUTICA COM DOIS COMPOSTOS DE FERRO EM MULHERES COM ANEMIA POR DEFICIÊNCIA DE FERRO
Andrade AFD, Paes JDP, Cliquet DB, Cliquet MG
- 130 AVALIAÇÃO DA CAPACIDADE DIAGNÓSTICA E DA ABORDAGEM TERAPÊUTICA DE ANEMIA FERROPRIVA EM ESTUDANTES DE MEDICINA DO ESTADO DO CEARÁ ATRAVÉS FORMULÁRIO ELETRÔNICO
Filho FET, Silva HF, Oliveira DS, Pontes IL, Veloso AFH, Catarina PEM, Bezerra GN, Gadelha RS, Auad HP, Frota GM
- 131 AVALIAÇÃO DA CAPACIDADE DIAGNÓSTICA E DA ABORDAGEM TERAPÊUTICA DE ANEMIA MEGALOBLÁSTICA EM ESTUDANTES DE MEDICINA DO ESTADO DO CEARÁ ATRAVÉS FORMULÁRIO ELETRÔNICO
Silva HF, Oliveira DS, Pontes IL, Filho FET, Catarina PEM, Silva MCBF, Bezerra GN, Souza LL, Gadelha RS, Machado EC
- 132 CONTEÚDO DE HEMOGLOBINA DO RETICULÓCITO (RET-He) NO DIAGNÓSTICO PRECOCE DA ANEMIA EM PACIENTES COM DOENÇA RENAL CRÔNICA (DRC): REVISÃO SISTEMÁTICA
Oliveira CC, Batista TR, Rios DRA
- 133 DETERMINAÇÃO DE INTERVALOS DE REFERÊNCIA PARA OS PARÂMETROS Ret-He, IRF, VPM, PCT, PDW, P-LCR E IPF
Dionísio LM, Pinheiro GVVS, Bittencourt JIM, Krum EA, Moss MF
- 134 ESTUDO DA EXPRESSÃO DE P53 E P21 EM AMOSTRAS DE COÁGULO DE MEDULA ÓSSEA DE PACIENTES COM ANEMIA MEGALOBLÁSTICA
Kwan DN, Kanda RG, Oliveira CC
- 135 FREQUÊNCIA DE ANEMIA EM CRIANÇAS, ADOLESCENTES E ADULTOS JOVENS
Arruda ABL, Monteiro SG, Lemes RPG, Gomes JO, Sales LA, Pereira PIO, Távora NM, Lima CDN, Maia AE, Sousa FMT
- 136 FREQUÊNCIA DE ANEMIA FERROPRIVA EM ADULTOS DE 21 A 59 ANOS
Arruda ABL, Monteiro SG, Lemes RPG, Távora NM, Rodrigues TC, Lima CDN, Sales LA, Sampaio NF, Gomes JO, Sousa FMT
- 137 FREQUÊNCIA DE ANEMIA FERROPRIVA EM IDOSOS
Arruda ABL, Monteiro SG, Silva FIC, Quirino GJG, Oliveira VM, Júnior DCC, Morais SC, Sales LA, Carvalho GSG, Sousa FMT
- 138 INCIDÊNCIA DE ANEMIA EM CRIANÇAS ATENDIDAS POR LABORATÓRIO PRIVADO EM SÃO ROQUE, SP
Costa DV, Ruas CGP, Oliveira NA, Alencar CS
- 139 INFLUÊNCIA DOS HÁBITOS NUTRICIONAIS NO PERFIL HEMATOLÓGICO E PARASITOLÓGICO DE UMA COMUNIDADE RIBEIRINHA DA REGIÃO AMAZÔNICA
Cruz LN, Silva GEA, Sarges EDS, Sarges CDS, Lobo RED, Damasceno DWI, Bezerra ABR, Machado APC, Melo MFC, Ribeiro CHMA
- 140 INTERVALO DE REFERÊNCIA PARA O "EQUIVALENTE DE HEMOGLOBINA NOS RETICULÓCITOS" PELO EQUIPAMENTO XN10 - (RET-He)
Santos MJES, Alves RL, Souza EF, Monteiro DA, Silva DOA, Santiago KBS
- 141 PAPEL DA MICROSCOPIA DIGITAL NA AVALIAÇÃO DE ANORMALIDADES DA SÉRIE ERITROCITÁRIA NO SANGUE PERIFÉRICO
Fenzi DDA, Neto ANA, Ferreira TZ, Takiri IY, Miura TES, Franchini CAC, Volani LM, Chauffaille ML, Goncalves MV, Sandes AF

- 142 PERFIL DE SAÚDE DOS PACIENTES IDOSOS ATENDIDOS NO LABORATÓRIO DE ANÁLISES CLÍNICAS E TOXICOLÓGICAS DA FACULDADE DE FARMÁCIA - UFBA
Araújo AO, Fonseca CA, Veloso NS, Dantas CM, Jesus EB, Oliveira GP, Goncalves MS, Adorno EV
- 143 PERFIL EPIDEMIOLÓGICO DA ANEMIA FERROPRIVA EM SAO CAETANO DO SUL NO PERÍODO DE 2015 A 2018
Damião SQ, Coutinho AG, Marquez DC, Henrique G, Sacardo GM, Bianchini LP, Fredini LOB, Ferraz AC, Ventura LP
- 144 PERFIL EPIDEMIOLÓGICO DE PACIENTES COM ANEMIA PERNICIOSA ACOMPANHADOS EM HOSPITAL GERAL DO ESTADO DO CEARÁ
Silva HF, Pontes IL, Filho FET, Silva MCBF, Veloso AFH, Bezerra GN, Sousa DU, Souza LL, Auad HP, Gadelha RS
- 145 SÍNDROME ANEMICA COM MANIFESTAÇÃO INICIAL DE LÚPUS INDUZIDO POR DROGAS
Santos ABVD, Koda DTA, Peixoto RM, Neto LAF, Medeiros UL, Pedrão ND, Facundo AN, Barbosa DIS, Lopes SM, Oliveira IP
- 146 SÍNDROME DEMENCIAL EM PACIENTE IDOSO, SECUNDÁRIO A DEFICIÊNCIA DE VITAMINA B12, AINDA SEM REPERCUSSÃO NO HEMOGRAMA
Santos ABVD, Barbosa DIS, Lopes SM, Oliveira IP, Macieira NFA, Kunihira BH, Abbes H, Koda DTA, Peixoto RM, Facundo AN
- 147 SOBRECARGA DE FERRO CARDÍACA NA DOENÇA FALCIFORME: REVISÃO SISTEMÁTICA DA LITERATURA
Tavares AHJ, Fertrin KY
- 148 TIREOIDOPATIAS AUTOIMUNES EM PACIENTES COM ANEMIA PERNICIOSA
Silva HF, Pontes IL, Filho FET, Veloso AFH, Silva MCBF, Catarina PEM, Bezerra GN, Auad HP, Machado EC, Batista TAB
- 149 USO DE ÍNDICES MATEMÁTICOS COMO FERRAMENTA PARA DIAGNÓSTICO DIFERENCIAL DE ANEMIAS MICROCÍTICAS HIPOCRÔMICAS
Mocci CC, Junior EB, Nascimento PPD, Estevão IF, Domingos CRB
- 150 USO PROLONGADO DE OMEPRAZOL EM IDOSOS E A POSSÍVEL RELAÇÃO COM O APARECIMENTO DE ANEMIA MEGALOBLÁSTICA
Silveira MM, Tumitan YP, Bressa JAN

SÍNDROMES MIELODISPLÁSICAS

- 151 ALTA TAXA DE PROLIFERAÇÃO CELULAR PELO KI-67 ESTÁ ASSOCIADA À GRAVIDADE E PRESENÇA DE ANORMALIDADES CITOGENÉTICAS NAS SÍNDROMES MELODISPLÁSICAS
Artigiani LV, Bezerra AM, Pasqualin DC, Silveira PAA, Hamerschlag N, Velloso EDRP
- 152 AURORAS QUINASES COMO BIOMARCADORES DE REPOSTA À ERITROPOIETINA NO TRATAMENTO DA SÍNDROME MIELODISPLÁSICA
Costa MB, Andrade CC, Borges DP, Feitosa CFF, Farias IR, Lima SM, Vitoriano BF, Lima BKD, Magalhães SMM, Pinheiro RF
- 153 EXPRESSÃO DE GENES DE REPARO DO DNA: NOVOS MARCADORES DE PROGNÓSTICO EM SMD
Júnior HLR, Melo MML, Farias IR, Oliveira RTG, Santos RMARD, Chicas LS, Vitoriano BF, Maia ARS, Magalhães SMM, Pinheiro RF
- 154 IMMUNOSURVEILLANCE DERANGEMENT DRIVEN BY INTERFERON REGULATORY FACTOR IN PROGRESSION OF MYELODYSPLASTIC SYNDROME AND DURING HYPOMETHYLATING THERAPY
Sousa JC, Vitoriano BF, Costa MB, Farias IR, Borges DP, Oliveira RTG, Cavalcante GM, Melo MML, Magalhães SMM, Pinheiro RF
- 155 APLASIA SELETIVA DA SÉRIE ERITRÓIDE COMO DIAGNÓSTICO DIFERENCIAL DE SÍNDROME MIELODISPLÁSICA - RELATO DE CASO
Holanda TL, Mota AGM, Ribeiro MS, Falcão LB, Silva PM, Aguiar APN, Lima EOC, Magalhães SMM
- 156 AVALIAÇÃO DO PERFIL SOCIODEMOGRÁFICO E CLÍNICO-PATOLÓGICO EM PACIENTES COM DE SÍNDROME MIELODISPLÁSICA DO HOSPITAL UNIVERSITÁRIO ANTÔNIO PEDRO
Siqueira IVM, Silva EFN, Figueiredo MF, Nascimento SB, Apa AG, Lusia MKP, Kang HC

- 157 c.9253-6T>C REVERSIONLESS 3-LIKE (REV3L): A NOVEL MARKER OF GENOMIC INSTABILITY IN MYELOYDYSPLASTIC SYNDROME
Oliveira RTG, Franca IGF, Junior HLR, Ito MN, Sampaio LR, Teixeira MCF, Vitoriano BF, Cordeiro JVA, Magalhães SMM, Pinheiro RF
- 158 CDC20: UM POSSÍVEL NOVO ALVO TERAPÊUTICO PARA PACIENTES COM SMD QUE APRESENTAM PLAQUETOPENIA SEVERA
Borges DP, Genga KR, Santos AWAD, Costa MB, Frana IGF, Monte CS, Brisighello CSR, Vitoriano BF, Magalhães SMM, Pinheiro RF
- 159 DEPÓSITOS DE FERRO EM SISTEMA NERVOSO CENTRAL POR SOBRECARGA DE FERRO TRANSFUSIONAL EM PACIENTE COM SÍNDROME MIELODISPLÁSICA: RELATO DE CASO
Pinto AFDA, Portilho DR, Oliveira LR, Paula LEJ, Filho LGS, Silveira SCF, Pardi VAS
- 160 DETECÇÃO DE 2 CLONES CITOGENÉTICOS INDEPENDENTES E SUA CARACTERIZAÇÃO POR FISH EM PORTADOR DE MIELOMA MÚLTIPLO E NEOPLASIA MIELOIDE RELACIONADA A TERAPÊUTICA
Mendes RFP, Leal AM, Cordeiro MG, Rocha V, Martinez GA, Velloso EDRP
- 161 DISPLASIA MEGACARIOCÍTICA: UMA ANÁLISE POR CITOGENÉTICA MOLECULAR E POR IMUNOHISTOQUÍMICA DE MICROMEGLACARIÓCITOS E FORMAS NÃO LOBULADAS
Ribeiro MMS, Costa MB, Mota AGM, Falcão LB, Lima EOC, Aguiar APN, Mendona PS, Magalhães SMM
- 162 ESTUDO DA FREQUENCIA DE TRANSTORNOS DE ANSIEDADE E DEPRESSÃO EM PACIENTES COM SINDROME MIELODISPLÁSICA EM HOSPITAL DE REFERÊNCIA DA CIDADE DE SOROCABA-SP
Pugliesi TB, Rodrigues TS, Vieira T, Hipólito AC, Tosim NC, Cliquet MB, Cliquet DB, Cliquet MG
- 163 EVOLUTION OF ARSA MYELODISPLASIC SYNDROME TO SYSTEMIC MASTOCITOSIS AND ALEUKEMIC MAST CELL LEUKEMIA
Costa L, Azambuja AP, Silva SNB, Lisboa ESA, Nunes EC, Spinelli BFB, Medeiros LA, Funke VAM, Malvezzi M
- 164 GATA2 DEFICIENCY SYNDROME: CASE REPORTS
Silva MCA, Nogueira FM, Dinardo CL, Dezan MR, Castelli JB, Vasconcelos DM, Rocha V, Velloso EDRP
- 165 IMMUNE DYSFUNCTION AND IMMUNOMODULATORY EFFECTS OF HYPOMETHYLATING AGENTS ON MONOCYTES FROM MDS PATIENTS
Zambuzi FA, Castro RC, Silva JLC, Traina F, Emery FS, Frantz FG
- 166 ISOCROMOSSOMO i(7)(q10) NA SÍNDROME MIELODISPLÁSICA ASSOCIADA A BOM PROGNOSTICO: RELATO DE CASO
Garcia YDO, Mesquita JL, Rosales YMZ, Moura ATG, Santos TEJD, Duarte FB, Velloso EDRP, Lemes RPG
- 167 O USO DO RUXOLITINIB NA MIELOFIBROSE : RELATO DE CASO
Oliveira ARM, Siqueira TB
- 168 PERFIL IMUNOFENOTÍPICO DA SÍNDROME MIELODISPLÁSICA EM SERGIPE - RESULTADOS PRELIMINARES
Pinheiro LHS, Santos WM, Silva NL, Carneiro DL, Santos LM, Schimieguel DM
- 169 PREVALÊNCIA DE SÍNDROME METABÓLICA E EXCESSO DE ADIPOSIDADE EM PACIENTES COM SÍNDROME MIELODISPLÁSICA
Mendonça PS, Aguiar APN, Borges DP, Junior HLR, Mota AGM, Falcão LB, Sampaio HAC, Feitosa RP, Martins MRA, Magalhães SMM
- 170 RELATO DE CASO: SÍNDROME MIELODISPLÁSICA/SÍNDROME MIELOPROLIFERATIVA ASSOCIADA AO AUMENTO DE SIDEROBLASTOS EM ANEL E TROMBOCITOSE
Sousa I, Franzon CMR, Wagner AOM
- 171 SÍNDROME DE WISKOTT-ALDRICH E MIELODISPLASIA - RELATO DE CASO CLÍNICO
Moura HC, Santos IMF, Chaer LN, Aroucha AQSM, Souza ES, Lyra PT, Falcão ACAM, Costa MFH
- 172 TRATAMENTO SEQUENCIAL COM AGENTES HIPOMETILANTES PROLONGA SOBREVIVÊNCIA DE PACIENTES COM SMD
Monte CS, Feitosa RL, Ogawa Y, Cavalcante GM, Santos AWAD, Rocha SCV, Silva DRR, Vitoriano BF, Magalhães SMM

- 173 VALOR CLÍNICO NA PRÁTICA DIÁRIA DO SCORE DE OGATA NO DIAGNÓSTICO E PROGNÓSTICO DAS SÍNDROMES MIELODISPLÁSICAS
Rico-Vido J, Reis-Alves S, Pericole F, Saad STO, Metzke K, Lorand-Metze I
- 174 VASCULITE NECROSANTE ASSOCIADA AO USO DE AZACITIDINA EM PACIENTE COM SÍNDROME MIELODISPLÁSICA
Valvieste VRGA, Goveia LMC, Ribeiro SDM, Guimarães LA, Machado F, Fernandes B, Mesquita CA, Batista RLR, Moreno A, Loureiro MM

LEUCEMIAS AGUDAS

- 175 A MUTAÇÃO FLT3-ITD ESTÁ ASSOCIADA A FATORES DE PIOR PROGNÓSTICO EM PACIENTES ADULTOS COM LEUCEMIA PROMIELOCÍTICA AGUDA
Conceição BLGA, Azevedo IF, Vasconcelos AP, Silva MJL, Neves WB, Melo FCBC, Melo RAM
- 176 A RETROSPECTIVE COHORT EVALUATION OF THE IMPACT OF ABNORMAL LYMPHOID CD7 ANTIGEN EXPRESSION ON ACUTE MYELOID LEUKEMIA IN SOUTH EAST BRAZIL
Vigiato JA, Mauad VAQ, Aragni IL, Aquino GSA, Borducchi DMM
- 177 ASSOCIATION OF THE -1031T/-863C/-857C/-308G/-238G TNF PROMOTER HAPLOTYPE WITH DEATH IN BRAZILIAN CHILDHOOD T-CELL ACUTE LYMPHOBLASTIC LEUKEMIA
Almeida RDS, Cavalcanti AS, Pedrosa F, Lucena-Silva N
- 178 ATRA POTENTIATES CELL DEATH INDUCED BY FLT3 TYROSINE KINASE INHIBITORS IN FLT-ITD+ ACUTE MYELOID LEUKEMIA CELL LINEAGES
Mendoza SES, Wagatsuma VMD, Djavaheri-Mergny M, Rego EM
- 179 AUMENTO DA SENSIBILIDADE DE DETECÇÃO DE DOENÇA RESIDUAL MÍNIMA EM LEUCEMIA LINFOBLÁSTICA B ATRAVÉS DO SEQUENCIAMENTO PARALELO MASSIVO DE DNA DA REGIÃO CDR3 DA IMUNOGLOBULINA
Correia RP, Puga RD, Muto NH, Lee MLM, Hassaan R, Bacal NS, Hamerschlak N, Campregheer PV
- 180 AVALIAÇÃO CLÍNICA DO POLIMORFISMO WT1 rs16754 NO DESFECHO DE PACIENTES ADULTOS COM LEUCEMIA MIELOIDE AGUDA
Lima ASM, Bezerra MF, Feitosa LC, Pacheco MFT, Nascimento FRBD, Aroucha AQMS, Cavalcante APF, Araújo AS, Bezerra MAC, Lucena-Araújo AR
- 181 BIOMARCADORES IMUNOLÓGICOS PREDItores DE DOENÇA RESIDUAL MÍNIMA (DRM) EM PACIENTES COM LEUCEMIA LINFÓIDE AGUDA B (LLA-B) TRATADOS PELO PROTOCOLO GBTLI-2009
Gama FM, Kerr MWA, Alves FS, Xabregas LA, Alves EB, Tarragô AM, Carvalho MDPSS, Malheiro A, Costa AG
- 182 BMSCs MITOCHONDRIAL TRANSFER TO AML CELLS REESTABLISH NORMAL mtROS LEVELS AND INCREASE THE PROLIFERATION USING CO-CULTURE MODELS
Nascimento MCD, Martins DAP, Wagatsuma VMD, Machado-Neto JA, Rego EM
- 183 CHARACTERIZATION OF MOLECULAR MECHANISM RESPONSIBLE FOR FLT3 GENE OVEREXPRESSION IN ACUTE LEUKEMIAS
Poubel CP, Maciel ALT, Barbosa TC, Mansur MB, Emerenciano M, Boroni M
- 184 CLASSIFICAÇÃO OMS-2016 EM LLA POR CITOGENÉTICA, FISH E BIOLOGIA MOLECULAR - EXPERIÊNCIA DE UM LABORATÓRIO DE REFERÊNCIA
Cordeiro MG, Silva-Junior WF, Bendit I, Leal AM, Ramos EA, Buccheri V, Filho VO, Rego EM, Rocha V, Velloso EDRP
- 185 CRLF2 EXPRESSION ASSOCIATES WITH COMBINED NOTCH1/IKZF1 STATUS IN CHILDHOOD T-CELL ACUTE LYMPHOBLASTIC LEUKAEMIA
Maciel ALT, Poubel CP, Noronha EP, Pombo-De MS, Mansur MB, Emerenciano M

- 186 CURRENT TREATMENT PREFERENCES IN ACUTE MYELOID LEUKEMIA: A SURVEY IN BRAZIL
Portugal RD, Nucci M
- 187 EGCG INDUCES APOPTOSIS AND DIFFERENTIATION OF LEUKEMIC CELLS IN ACUTE MYELOID LEUKEMIA MICE BY MODULATION OF Bcl-2 FAMILY PROTEINS AND Pin-1
Via FID, Torello CO, Shiraiishi RN, Roversi FM, Alvarez M, Rego EM, Saad STO
- 188 LEUCEMIA MIELOIDE AGUDA E SUAS COMPLICAÇÕES INFECCIOSAS: ANÁLISE DE DADOS SECUNDÁRIOS
Mello FF, Rego EM
- 189 NUCLEAR SET DOMAIN (NSD) GENES ARE HIGHLY EXPRESSED AND ARE ASSOCIATED WITH FAVORABLE RISK MARKERS IN ACUTE MYELOID LEUKEMIA: EVALUATION OF THE CANCER GENOME ATLAS (TCGA) AND AMAZONIA! COHORTS
De-Deus VM, Pereira-Martins DA, Rego EM
- 190 PERFIL IMUNOFENOTÍPICO DE PACIENTES COM LEUCEMIA LINFOBLÁSTICA AGUDA T (LLA-T) E CORRELAÇÃO COM A EXPRESSÃO DE CD99 AO DIAGNÓSTICO E NA DOENÇA RESIDUAL MÍNIMA (DRM) EM UM HOSPITAL UNIVERSITÁRIO DE SÃO PAULO
Jacinto DM, Kimoto KY, Alonso TAF, Silva AF, Lopes GO, Sgnotto FR, Carvalho MAV, Starnini AP, Barroso RS, Sales MM
- 191 PHILADELPHIA-POSITIVE ACUTE LYMPHOBLASTIC LEUKEMIA - LESSONS FROM THE LAST YEARS IN AN ACADEMIC CENTER
Silva-Junior WF, Rosa LI, Duffles GB, Buccheri V, Bendit I, Rego EM, Velloso EDRP, Rocha V
- 192 REAL-LIFE OUTCOMES ON ACUTE PROMYELOCYTIC LEUKEMIA IN AN ACADEMIC CENTER IN BRAZIL - A RETROSPECTIVE ANALYSIS
Silva-Junior WF, Rosa LI, Marquez GL, Silveira DRA, Buccheri V, Bendit I, Rego EM, Rocha V, Velloso EDRP
- 193 REPRODUTIBILIDADE DA ANÁLISE MORFOLÓGICA DO MIELOGRAMA DO D15 E AVALIAÇÃO DO SEU VALOR PROGNÓSTICO EM PORTADORES DE LMA TRATADOS COM 7+3 NO HOSPITAL DAS CLÍNICAS DA UFMG
Nogueira FL, Neto NN, Goncalves MLP, Murao M, Ribeiro AFLT, Xavier SG, Glória ABF, Fagundes EM
- 194 SEQUENCIAMENTO DE NOVA GERAÇÃO (NGS) E SNP ARRAY EM PACIENTES COM LEUCEMIA MIELOIDE AGUDA (LMA) COM RESULTADO DE CARIÓTIPO NÃO INFORMATIVO
Noronha TR, Mitne-Neto M, Zorovich ME, Chauffaille ML
- 195 THE ANTITUMOR EFFECT OF BETA-GLUCANS IN AQUEOUS EXTRACT FROM CAMELIA SINENSIS IN ACUTE PROMYELOCYTIC LEUKEMIA CELL LINES
Bonafé GA, Santos JSD, Pinheiro NB, Silva SEM, Carvalho PO, Ortega MM
- 196 LEUCEMIA MIELOIDE AGUDA COM BLASTOS "CUP-LIKE" - ASSOCIAÇÃO COM MUTAÇÃO NPM1 E FLT3
Silva MCA, Sthel VM, Goncalves MV, Sandes AF, Barroso RS, Kimura EYS, Barbosa MCR, Chauffaille ML, Pesquero JB, Yamamoto M
- 197 A IMPORTÂNCIA DA PESQUISA DE GENES DE FUSÃO RUNX1-RUNX1T1 E CFBF-MYH11 EM PACIENTES COM LEUCEMIA MIELOIDE AGUDA DIAGNOSTICADOS NO HC-UFGM
Martins NNN, Nogueira FL, Goncalves MLP, Murao M, Xavier SG, Glória ABF, Fagundes EM
- 198 A IMPORTÂNCIA DO MÉTODO DE CITOGENÉTICA CONVENCIONAL NA DETECÇÃO DE ANORMALIDADES CROMOSSÔMICAS EM PACIENTES COM LEUCEMIA MIELOIDE AGUDA
Silva FB, Trevisan P, Topazio BA, Queiroz LB, Ortigara N, Fontenele ES, Sousa TA, Jesus ALDC, Barbosa JA, Cornélio DA
- 199 A LEUCEMIA MIELOIDE AGUDA DE "RISCO FAVORÁVEL PELA CLASSIFICAÇÃO ELNeT" NÃO SE TRADUZ EM BOM PROGNÓSTICO EM ANÁLISE RETROSPECTIVA UNICÊNTRICA
Fonseca GSVC, Junior WFS, Rosa LI, Buccheri V, Rego EM, Rocha V, Velloso EDRP
- 200 A RAPID METHOD FOR DETECTION OF BTG1 DELETIONS IN ACUTE LYMPHOBLASTIC LEUKEMIA
Machado AAL, Barbosa TC, Thuler LCS, Oliveira MSP, Lope BA, Emerenciano M
- 201 A Rho GTPase RhoC É UM POTENCIAL ALVO TERAPÊUTICO NA LEUCEMIA MIELOIDE AGUDA
Paiva LB, Pericole FV, Saad STO, Lazarini M
- 202 AGE AND ACUTE MYELOID LEUKEMIA IN THE AMAZON REGION: INTENSIVE TREATMENT STRATEGY OUTCOMES
Rodrigues ALM, Nascimento DMD, Lima JM, Reis MLP, Leão LBC, Moraes NS, Carneiro TX
- 203 AlloHsCT IN ADULTS WITH RELAPSED/REFRACTORY ACUTE LYMPHOBLASTIC LEUKEMIA TREATED WITH BLINATUMOMAB VS STANDARD-OF-CARE CHEMOTHERAPY FROM A RANDOMIZED PHASE 3 STUDY
Jabbour E, Goekbuget N, Thomas X, Larson RA, Yoon S, Ghobadi A, Tuglus CA, Zimmerman ZF, Forman S
- 204 ALTA TAXA DE RESPOSTA COMPLETA EM PACIENTES COM LEUCEMIA AGUDA RECIDIVADOS E REFRATÁRIOS SUBMETIDOS A GEMTUZUMAB OZOGAMICIN: EXPERIÊNCIA DE CENTRO ÚNICO
Fatobene G, Souza GR, Seiwald MCN, Rodrigues CA, Novis Y, Rocha V
- 205 ANÁLISE DA EXPRESSÃO DE AMPHIREGULIN NA LEUCEMIA PROMIELOCÍTICA AGUDA
Almeida LY, Pereira-Martins DA, Weinhauser I, Rojas CAO, Nascimento DCB, Wagatsuma VMD, Nascimento MCD, Mendoza SES, Filho JCFA, Rego EM
- 206 ANÁLISE DA TENDÊNCIA DA MORTALIDADE POR LEUCEMIAS INFANTOJUVENIS NO BRASIL NO PERÍODO DE 2000 ATÉ 2015
Barbosa SM, Bezerra MB, Reboucas TO, Albuquerque LM, Kaufman J
- 207 ATUALIZAÇÃO DOS DADOS DA ESTRATIFICAÇÃO DE RISCO INTEGRADA PARA PACIENTES COM LEUCEMIA MIELOIDE AGUDA EM LABORATÓRIO DE REFERÊNCIA EM UM ESTUDO MULTICÊNTRICO BRASILEIRO
Silva FB, Figueiredo-Pontes LL, Madeira MIA, Araujo LKC, Lima ASG, Scheucher PS, Ribeiro CMP, Bertini VHLL, Coelho-Silva JL, Pagnano K, Bendlin RM, Oltramari MRP, Higashi M, Pallota R, Fagundes EM, Chauffaille ML, Bittencourt RI, Velloso EDRP, Rego EM, Traina F
- 208 AVALIAÇÃO DA CAPACIDADE DIAGNÓSTICA E ABORDAGEM TERAPÊUTICA DE LEUCEMIA AGUDA EM ESTUDANTES DE MEDICINA DO ESTADO DO CEARÁ
Filho FET, Silva HF, Oliveira DS, Pontes IL, Silva MCBF, Souza GPMAE, Sousa DU, Auad HP, Machado EC, Britto DG
- 209 AVALIAÇÃO DE SOBREVIVÊNCIA E FATORES PROGNÓSTICO EM PACIENTES DIAGNOSTICADOS COM LMA ENTRE 2012 E 2017 E TRATADOS COM ESQUEMA 7+3 NO HOSPITAL DAS CLÍNICAS DA UFMG
Nogueira FL, Neto NN, Goncalves MLP, Murao M, Ribeiro AFLT, Xavier SG, Glória ABF, Fagundes EM
- 210 AVALIAÇÃO DO PERFIL DE TOXICIDADE DA L-ASPARAGINASE EM NEOPLASIAS LINFOIDES - EXPERIÊNCIA NO USO DE FORMULAÇÕES DISTINTAS
Rosa LI, Silva-Junior WF, Amarante GBD, Buccheri V, Pereira J, Rocha V, Velloso ED, Rego EM
- 211 AVALIAÇÃO DO PERFIL IMUNOFENOTÍPICO DE LEUCEMIA MIELOIDE AGUDA (LMA) COM COMPONENTE MONOCÍTICO EM PACIENTES ATENDIDOS EM UM HOSPITAL UNIVERSITÁRIO
Kimoto KY, Alonso TAF, Jacinto DM, Silva AF, Aguiar BV, Sgnotto FR, Starnini AP, Beirigo MLR, Barroso RS, Sales MM
- 212 AVALIAÇÃO DOS NEUTRÓFILOS CIRCULANTES EM PACIENTES COM LEUCEMIAS AGUDAS SUBMETIDOS OU NÃO AO USO DO FATOR ESTIMULADOR DE COLÔNIAS DE GRANULÓCITOS (G-CSF) PÓS QUIMIOTERAPIA CITOTÓXICA
Lobo RED, Sarges EDS, Damasceno DWI, Silva RO, Bezerra ABR, Sarges CDS, Costa TAN, Ramalho LMBF, Carneiro TX, Ribeiro CHMA
- 213 AVALIAÇÃO DOS PERFIS IMUNOFENOTÍPICO E HEMATOLÓGICO DE PACIENTES PORTADORES DE LEUCEMIA MEGACARIOBLÁSTICA AGUDA (LMA-M7) DIAGNOSTICADOS EM UM HOSPITAL UNIVERSITÁRIO DE SÃO PAULO
Alonso TAF, Jacinto DM, Kimoto KY, Martins MT, Beirigo MLR, Aguiar BV, Sgnotto FR, Konecsni CA, Barroso RS, Sales MM
- 214 AVALIAÇÃO GLOBAL DOS PACIENTES COM LEUCEMIA LINFOBLÁSTICA AGUDA TRATADOS NO HOSPITAL DE CLÍNICAS DE PORTO ALEGRE (HCPA)
Campos T, Fogliatto L, Catelli DH, Carvalho NDT, Torres HFI, Gomes CF, Rocha G, Costa TEV, Paz AA, Silla LMR
- 215 CARIÓTIPO E PAINEL DE FISH NA LLA: DESCRIÇÃO DE ACHADOS E CONCORDÂNCIA DE METODOLOGIAS
Ratis CA, Lucon DR, Kishimoto RK, Santos MFMD, Safranauskas RMSO, Borri D, Cordeiro MG, Velloso EDRP
- 216 CITOGENÉTICA CONVENCIONAL E MOLECULAR E CLASSIFICAÇÃO OMS 2016 EM LLA: EXPERIÊNCIA DE UM LABORATÓRIO DE REFERÊNCIA
Lucon DR, Ratis CA, Kishimoto RK, Mayer CZ, Carneiro LF, Fernandes PF, Silva JL, Bacal NS, Velloso EDRP

- 217 COMPROMETIMENTO POLIOSTÓTICO E SÍNDROME DE COMPRESSÃO MEDULAR POR MASSA EPIDURAL: RARA APRESENTAÇÃO DE LEUCEMIA LINFOIDE AGUDA NA INFÂNCIA
Trinca RM, Delbuono E, Lederman HM, Toledo SRC, Pires MGC, Sousa AVL
- 218 DAUNORUBICIN 90mg/m² IN ACUTE MYELOID LEUKEMIA INDUCTION: LONG TERM FOLLOW-UP
Portugal RD, Loureiro MM, Urago K, Garnica M, Lyrio R, Nucci M
- 219 DESFECHO CLÍNICO FAVORÁVEL EM PACIENTE COM LEUCEMIA PROMIELOCÍTICA AGUDA E MORFOLOGIA VARIANTE: RELATO DE CASO
Silva MJLE, Azevedo IF, Vasconcelos AP, Conceição BLGA, Neves WBD, Melo FCBC, Melo RAM
- 220 DETECÇÃO DE ALTERAÇÕES CROMOSSÔMICAS SECUNDÁRIAS À t(15;17)(q24;q21) EM PACIENTES COM LEUCEMIA PROMIELOCÍTICA AGUDA
Silva FB, Trevisan P, Topazio BA, Queiroz LB, Ortigara N, Fontenele ES, Sousa TA, Jesus ALDC, Barbosa JA, Cornélio DA
- 221 ESTUDO DOS EFEITOS IN VITRO E IN VIVO DA CURCUMINA EM LEUCEMIA MIELÓIDE AGUDA
Coelho HA, Vieira KP, Santos I, Prax MCA, Saad STO
- 222 ESTUDO EPIDEMIOLÓGICO DA MORTALIDADE DAS LEUCEMIAS NO NORDESTE BRASILEIRO
Oliveira PN, Travassos PNC, Mesquita JL, Garcia YDO, Rosales YMZ, Lemes RPG
- 223 EVENTOS TROMBÓTICOS NA LEUCEMIA PROMIELOCÍTICA AGUDA (LPA)
Mesquita FP, Vieira FCL, Maia GA, Petrocchi JA, Gloria ABF, Ribeiro DD, Fagundes EM, Rezende SM
- 224 FASCEÍTE NECROTIZANTE EM PACIENTE COM LEUCEMIA MIELOIDE AGUDA: UM RELATO DE CASO
Lisboa ESA, Costa L, Silva SNB, Medeiros GRO, Menezes I, Marchesini R, Bendlin RM, Nunes EC
- 225 FLT3/ITD: IMPORTÂNCIA DA CARGA ALÉLICA E RAZÃO DE SINAL EM PACIENTES COM PRESENÇA DE MUTAÇÃO FLT3/ITD
Melo JS, Nozawa L, Pereira DCS, Fornari ARDS, Chauffaille MLLF
- 226 FREQUÊNCIA DE LEUCEMA AGUDA EM CRIANÇAS E ADOLESCENTES ATENDIDOS EM UM HOSPITAL ONCOLÓGICO INFANTIL DE REFERÊNCIA, EM BELÉM, PARÁ
Paixão APS, Parente JSC, Castro NSL, Junior LCB, Nascimento MH
- 227 FUNÇÃO CLÍNICA E TERAPÊUTICA DE IRS1/2 EM LEUCEMIA MIELOIDE AGUDA
Coelho-Silva JL, Pereira-Martins DA, Schiavinato JL, Rego EM, Machado-Neto JA, Traina F
- 228 HEMORRAGIA DIGESTIVA ALTA SECUNDÁRIA A INFILTRAÇÃO GÁSTRICA POR LEUCEMIA LINFÓIDE AGUDA DURANTE TERAPIA DE INDUÇÃO: RELATO DE CASO
Assis LHS, Caldas LM, Araujo NC, Pereira CCA, Fiscina L, Salvino MA, Schriefer AL, Bomfim G
- 229 HIPOFOSFATEMIA GRAVE EM PACIENTE COM LEUCEMIA LINFOBLÁSTICA AGUDA: UM RELATO DE CASO
Ramos IG, Soares TS, Duarte FOC, Soares JSS, Costa JEML, Goncalves MLP
- 230 HYDROPEROXIDES AS NEW PUTATIVE MARKERS OF DISEASE EVOLUTION DURING THE INDUCTION PHASE OF CHILDHOOD B-CELL ACUTE LYMPHOCYTIC LEUKEMIA TREATMENT
Oliveira GEB, Trigo FC, Takakura ET, Victorino VJ, Bonifácio KL, Panis C, Barbosa DS
- 231 IMPACTO CLÍNICO E LABORATORIAL DA EXPRESSÃO DE EVI1 EM PACIENTES COM LEUCEMIA MIELOIDE AGUDA
Martins LEM, Coelho-Silva JL, Traina F
- 232 IMUNOFENOTIPAGEM DE NEOPLASIAS HEMATOLÓGICAS: PESQUISA E DIAGNÓSTICO PARA PACIENTES DA REDE PÚBLICA DE SAÚDE DE SERGIPE
Schimieguel DM, Santos WMD, Pinheiro LHS, Costa AFO, Carneiro DL, Silva NL, Melo QGS, Goncalves ATS, Neujahr JPB, Percout PO
- 233 IN VITRO AND IN VIVO EFFECT OF GALLIC ACID ON PROLIFERATION AND APOPTOSIS OF ACUTE MYELOID LEUKEMIA CELLS
Luz JVPS, Prax MCA, Santos I, Vieira KP, Saad STO

- 234 INDIRECT TREATMENT COMPARISON OF BLINATUMOMAB VS INOTUZUMAB OZOGAMICIN FOR TREATING ADULT PATIENTS WITH RELAPSED OR REFRACTORY ACUTE LYMPHOBLASTIC LEUKEMIA RECEIVING ZERO OR ONE PRIOR SALVAGE THERAPY
Song J, Ma Q, Gao W, Cong Z, Xie J, Zimmerman Z, Belton L, Franklin J, Palmer S
- 235 LEUCEMIA AGUDA BIFENOTÍPICA: RELATO DE CASO
Costa EMM, Costa CSA, Nunes IV, Santos HHM, Reis GMD, Pires E, Ribeiro AP, Santos YSD, Almeida AM, Lima JG
- 236 LEUCEMIA AGUDA DE CÉLULAS PRECURSORAS MIELÓIDES/NK (LA-CPMNK): RELATO DE CASO RARO
Paul P, Souto EX, Soares ACCV, Santos FFCD, Soares PPDST, Estrela RV, Caputo L, Marques FM, Aldred VL, Perobelli LLM
- 237 LEUCEMIA BIFENOTÍPICA Ph+ - RELATO DE CASO CLÍNICO
Aroucha AQMS, Santos IMF, Moura HC, Chaer LN, Costa MFH, Thorpe EMS
- 238 LEUCEMIA BILINEAR: RELATO DE CASO
Reis GMD, Costa EMM, Costa CSA, Nunes IV, Ribeiro AP, Pires E, Nascimento LBD, Santos HHM, Lima JG, Almeida AM
- 239 LEUCEMIA DE CÉLULAS BLÁSTICAS PLASMOCITÓIDES DENDRÍTICAS: EXPERIÊNCIA DA SANTA CASA DE MISERICÓRDIA DE SÃO PAULO
Leite LAC, Lopes MAVF, Cavalcante AMMP, Ribeiro ACS, Brasil SAB, Bortolheiro TC
- 240 LEUCEMIA DE CÉLULAS T DO ADULTO EM UM HOSPITAL NA BAIXADA MARANHENSE: RELATO DE CASO
Lima AFC, Viana YG, Castro MF, Linhares MA, Silva TV, Siva GF
- 241 LEUCEMIA DE MASTOCITOS ASSOCIADA A LMA VERSUS LEUCEMIA MIELOMASTOCÍTICA - UM DESAFIO DIAGNOSTICO
Netto MHN, Castro IN, Vescovi MG, Silva RG, Maekawa Y, Silva ACT, Silva MCA, Chereghini AT, Sandes AF
- 242 LEUCEMIA LINFOBLÁSTICA AGUDA - PHILADELPHIA + - QUAL MELHOR TKI?
Reis BCC, Carlos JCS, Claudio IG, Araújo ACA, Baptista RLR, Araujo RC, Nucci FM
- 243 LEUCEMIA LINFOBLÁSTICA AGUDA B COM t(9;22)(q34.1;q11.2) BCR-ABL1 E MORFOLOGIA BURKITT-LIKE: RECIDIVA COM ALTERAÇÕES FENOTÍPICAS
Matiollo C, Pirath IMS, Cardoso CC, Coelho C, Pereira CHJ, Hess VC, Buss K, Durigon GS, Moral JAGD, Silva MCS
- 244 LEUCEMIA LINFOCÍTICA AGUDA EARLY-T: RELATO DE CASO, DESAFIOS NO DIAGNÓSTICO E PROGNÓSTICO MAIS RESERVADO
Silva NAHL, Emídio RE, Chaves MA, Dutra MM, Avelar DMV, Neto NN
- 245 LEUCEMIA MIELOIDE AGUDA APÓS TRATAMENTO DE LINFOMA TESTICULAR: COMPLICAÇÃO RELACIONADA AO TRATAMENTO?
Queiroz VC, Sthel VM, Balbino AC, Olcese AP, Vicari P, Silva MCA, Mendona MC, Franco MIF, Figueiredo VLP
- 246 LEUCEMIA MIELÓIDE AGUDA COM MATURAÇÃO (FAB:M2) COM ACOMETIMENTO EXTRAMEDULAR
Silveira MP, Mariano GD, Uveda EF, Oliveira CP, Oliveira JP, Sá L, Mattar SBA, Villela ISS, Araujo GMP, Camargo FS, Silva DE
- 247 LEUCEMIA MIELOIDE AGUDA MEGACARIOBLÁSTICA COM t(1;22)(p13;q13); RBM15-MKL1 - RELATO DE 3 CASOS EM LACTENTES
Cordeiro MG, Cristofani LM, Leal AM, Pinotti PBF, Castelli JB, Piubelli MLM, Barroso R, Rocha V, Velloso EDRP
- 248 LEUCEMIA MIELOIDE AGUDA PHILADELPHIA POSITIVO DE NOVO: RELATO DE CASO E REVISÃO DA LITERATURA
Moraes PHA, Seiwald MCN, Marquez GL, Fonseca ARBM, Pereira AD, Shcolnik R, Novis Y, Rodrigues CA
- 249 LEUCEMIA MIELOIDE AGUDA PHILADELPHIA POSITIVO: RELATO DE CASO
Lanza LB, Souza IEDSS, Costa MP, Peniche FF, Datoguia TDS, Neto EB, Nicolau JE
- 250 LEUCEMIA MIELOIDE AGUDA RECAÍDA ISOLADA EM SISTEMA NERVOSO CENTRAL APÓS TRANSPLANTE ALOGÊNICO DE CÉLULAS PROGENITORAS HEMATOPOÉTICAS (TCPH): RELATO DE CASO
Graca AP, Marques FM, Souto EX, Júnior MJFS, Passos RMA, Soares ACCV, Paul P, Perobelli LLM

- 251 LEUCEMIA MIELOIDE AGUDA SE APRESENTANDO COM DOR ABDOMINAL E DÉFICIT MOTOR EM MEMBRO INFERIOR: A IMPORTÂNCIA DO ACOMETIMENTO EXTRAMEDULAR COMO DIAGNÓSTICO DIFERENCIAL DE SINTOMAS HABITUAIS
Lamônica A, Pastori MDS, Yamaguti GG, Delamain MT, Oliveira GB, Pagnano KBB, Duarte BKL
- 252 LEUCEMIA MIELÓIDE AGUDA SECUNDÁRIA AO TRATAMENTO (t-AML) APÓS LEUCEMIA LINFOBLÁSTICA AGUDA (LLA-T) TRATADA COM HYPER-CVAD
Valvieste VRGA, Ribeiro SDM, Dalfeor R, Goveia LMC, Mesquita C, Guimarães LA, Machado F, Fernandes B, Batista RLR, Portugal RD
- 253 LEUCEMIA PRECURSORA DE CÉLULAS B (LLA-B) COM SÍNDROME PARANEÓPLÁSICA E INJURIA RENAL: RELATO DE CASO
Santos IMF, Moura HC, Aroucha AQMS, Chaer LN, Costa MFH
- 254 LLA NA INFÂNCIA COM REARRANJO DO GENE PAX5 E MONOSSOMIA DO 7: NUANCES DA APRESENTAÇÃO DA LLA Ph-LIKE
Blois TR, Delbuono E, Toledo SRC, Oliveira ID, Pires MGC, Sousa AVL
- 255 LONG-TERM SURVIVAL OF ADULTS WITH B-CELL PRECURSOR ACUTE LYMPHOBLASTIC LEUKEMIA (BCP-ALL) AFTER TREATMENT WITH BLINATUMOMAB AND SUBSEQUENT ALLOGENEIC HEMATOPOIETIC STEM CELL TRANSPLANTATION
Goekbuget N, Stein A, Zugmaier G, Bruggemann M, Bonifacio M, Dong X, Kantarjian H, Bargou R, Topp M
- 256 MIOSITE INDUZIDA POR ÁCIDO ALL-TRANS RETINÓICO DURANTE TRATAMENTO DE PACIENTE COM LEUCEMIA PROMIELOCÍTICA AGUDA
Barbosa LGR, Mattos ER, Gallucci MC, Nascimento MCAD, Garcia MM, Amaru MKG, Arca GL, Santos JS, Silva DCV, Higashi M
- 257 MODELO EXPERIMENTAL DE LEUCEMIA PROMIELOCÍTICA AGUDA (PML-RAR α) EM CAMUNDONGOS IMUNOCOMPETENTES BALBc/J
Shiraishi RN, Torello CO, Castro TCL, Martins F, Via FID, Santos I, Queiroz MLS, Rego EM, Saad STO
- 258 MORFOLOGIA E IMUNOFENOTIPAGEM COMO PREDITORES DA PRESENÇA DE ALTERAÇÕES CITOGENÉTICAS E MOLECULARES DE BOM PROGNÓSTICO EM PACIENTES COM LEUCEMIA MIELOIDE AGUDA DIAGNOSTICADOS NO HC-UFMG
Martins NNN, Nogueira FL, Goncalves MLP, Murao M, Xavier SG, Glória ABF, Fagundes EM
- 259 MUTMIELO - PAINEL DE MUTAÇÕES DE NEOPLASIAS MIELOIDES
Rodrigues JNM, Mônico CM, Yurie VN, Freitas VG, Sacramento PRD, Chauffaille ML
- 260 NECROSE DE MEDULA ÓSSEA SECUNDÁRIA A LEUCEMIA LINFOIDE AGUDA: RELATO DE CASO
Nogueira JH, Garibaldi PMM, Silva LT, Cortopassi GM, Costa VEF, Pereira LKR, Martins MMC, Souza GCO, Pontes LLF, Simões BP
- 261 NEOPLASIA DE CÉLULAS DENDRÍTICAS BLÁSTICAS PLASMOCITÓIDES: REVISÃO DE LITERATURA E RELATO DE CASO
Abreu MEB, Munhoz EC, Beltrame M
- 262 NEOPLASIA DE CÉLULAS DENDRÍTICAS PLASMÁTICAS E BLÁSTICAS, RELATO DE UM CASO
Oechsler HLS, Aurich VF, Oliveira JSR
- 263 NEOPLASIA DE CÉLULAS DENDRÍTICAS PLASMOCITÓIDES BLÁSTICAS
Manca CC, Filho JAB, Krahl EM, Santos TCFD, Santos MNFD, Tédde BEL, Moura MMD, Lusvarghi JGM, Miguel CE
- 264 NEOPLASIA DE CÉLULAS DENDRÍTICAS PLASMOCITÓIDES BLÁSTICAS - UM RELATO DE CASO
Bastos PCI, Maciel YECD, Batalha AKCD
- 265 NEOPLASIA DE CÉLULAS DENDRÍTICAS PLASMOCITÓIDES BLÁSTICAS: DESAFIOS NO DIAGNÓSTICO DESTA RARA E AGRESSIVA MALIGNIDADE HEMATOLÓGICA SEM TERAPIA PADRÃO DE TRATAMENTO - RELATO DE CASO
Chaves MA, Emídio RE, Dutra MM, Lousada NAH
- 266 NOVA PROPOSTA METODOLÓGICA PARA DEFINIÇÃO DO STATUS CIS/TRANS DE DUPLAS MUTAÇÕES NO GENE CEBPA
Rodrigues JNM, Moreira CM, Fraga AM, Neto MM

- 267 OSTEONECROSE EM CRIANÇAS E ADOLESCENTES NO PROTOCOLO GBTLI LLA 2009: O DILEMA DO TRATAMENTO ONCOLÓGICO COM QUALIDADE DE VIDA
Barlera TT, Viola DCM, Miachon AAS, Lederman HM, Sousa AVL
- 268 PERFIL CITOGENÉTICO/MOLECULAR DOS PACIENTES DIAGNOSTICADOS COM LEUCEMIA MIELOIDE AGUDA ENTRE 2012 E 2017 E TRATADOS COM QUIMIOTERAPIA INTENSIVA NO HOSPITAL DAS CLÍNICAS DA UFMG
Nogueira FL, Neto NN, Goncalves MLP, Murao M, Ribeiro AFLT, Xavier SG, Glória ABF, Fagundes EM
- 269 PHILADELPHIA CHROMOSOME-POSITIVE ACUTE LYMPHOCYTIC LEUKEMIA IN A REFERENCE HOSPITAL IN AMAZON REGION
Rodrigues ALM, Nascimento DMD, Lima JM, Reis MLP, Leão LBC, Azevedo MC, Muccini SR, Silva PC, Burbano RMR, Carneiro TX
- 270 PSEUDOANEURISMA DE ARTÉRIA GLÚTEA: UMA COMPLICAÇÃO RARA APÓS BIÓPSIA DE MEDULA ÓSSEA (BMO)
Botan G, Lodi S, Vanelli T, Schneider E, Soares T, Fischer G, Brun C, Contin L, Capra M, Fogliatto L
- 271 REAL LIFE TREATMENT OF ACUTE LYMPHOBLASTIC LEUKEMIA WITH GRAAL 2003, BFM 86 OR HYPERCVAD IN THE AMAZON REGION
Nascimento DMD, Rodrigues ALM, Lima JM, Reis MLP, Leão LBC, Azevedo MC, Muccini SR, Silva PC, Carneiro TX
- 272 REMISSÃO MOLECULAR APÓS MONOTERAPIA COM ATRA EM PACIENTE COM LPA RECIDIVADA
Souza GRM, Tavares RB, Fernandino DC, Castro MD, Queiroz PHO, Xavier EF
- 273 REVERSINA, UM INIBIDOR SELETIVO PARA AURORA QUINASES, REDUZ A VIABILIDADE CELULAR EM LEUCEMIA LINFOBLÁSTICA AGUDA
Carlos JAEG, Lima K, Traina F, Machado-Neto JA
- 274 ROLE OF NEW IMMUNOPHENOTYPIC MARKERS ON PROGNOSTIC AND OVERALL SURVIVAL OF ACUTE LYMPHOBLASTIC LEUKEMIA: A SYSTEMATIC REVIEW AND META-ANALYSIS
Santos WM, Costa AFO, Pinheiro LHS, Sandes AF, Nunes MAP, Corrêa CB, Almeida CAC, Cruz GS, Lyrajúnior DP, Schimieguel DM
- 275 SARCOMA MIELÓIDE EM MAMAS EM PACIENTE COM LEUCEMIA MIELÓIDE AGUDA E TRANSLOCAÇÃO (8:21)
Maia ACA, Saraiva-Filho JCP, Lage LAPC, Silva-Junior WF, Pereira J, Velloso EDRP, Rego EM, Rocha V
- 276 SCORE MORTALIDADE RELACIONADA AO TRATAMENTO COMO PREDITOR DE MORTALIDADE PRECOCE NO TRATAMENTO DA LMA: APLICAÇÃO NOS PACIENTES DO HUCFF
Machado LV, Silva JARE
- 277 SCREENING OF TP53 MUTATIONS IN BRAZILIAN PATIENTS WITH ACUTE MYELOID LEUKEMIA: A SINGLE REFERENCE CENTER STUDY
Pacheco MF, Lima AS, Bezerra MF, Franca-Neto PL, Coelho-Silva JL, Santos BL, Silva JB, Bezerra MA, Lucena-Araujo A
- 278 SIGNIFICADO PROGNÓSTICO DA EXPRESSÃO GÊNICA DE REGULADORES CELULARES DA APOPTOSE EM LEUCEMIA MIELOIDE AGUDA
Silva ABA, Coelho-Silva JL, Traina F
- 279 SÍNDROME DE ENCEFALOPATIA POSTERIOR REVERSÍVEL ASSOCIADA A QUIMIOTERAPIA
Santos MNFD, Lusvarghi JGM, Tedde BEL, Moura MMD, Santos TCFD, Krahl EM, Filho JAB, Manca CC, Buka ML
- 280 SÍNDROME DE SWEET EM PACIENTE COM LEUCEMIA PROMIELOCÍTICA DURANTE INDUÇÃO DE REMISSÃO COM ÁCIDO ALL-TRANS-RETINOICO (ATRA)
Santos ADS, Pacífico JPM, Hunziker MF, Rassi AB, Vilela VAL, Arruda MM
- 281 SLIT-ROBO PATHWAY IS CLINICALLY RELEVANT AND REPRESENTS A POTENTIAL TARGET IN ACUTE PROMYELOCYTIC LEUKEMIA
Weinhuser I, Pereira-Martins DA, Ortiz C, Koury LC, Deus-Wagatsuma VM, Bittencourt R, Pagnano K, Fagundes EM, Lucena-Araujo A, Rego EM
- 282 THE BRAZILIAN MODEL: ACUTE LYMPHOCYTIC LEUKEMIA IN THE LATIN AMERICAN POPULATION
Quiroz E, Nelson R, Aldoss I, Pullarkat V, Rego E, Marcucci G, Douer D

- 283 THE FLAVONOID QUERCETIN MODULATES NRF2 EXPRESSION AND INDUCES APOPTOSIS IN XENOGRFT MODELS AND LEUKEMIA CELLS LINES
Prax MA, Torello CO, Vieira KP, Salazar M, Santos I, Saad STO
- 284 TOXOCARÍASE COMO COMPLICAÇÃO INFECCIOSA EM PACIENTE COM LEUCEMIA MIELOIDE AGUDA
Cunha AC, Seguti ACFS, Sanches MDS, Mendona MVA, Rosa DAA, Júnior RCS, Moraes LD, Guimarães MX, Ferreira FSB, Xavier FD
- 285 TRATAMENTO MOpAD PARA LEUCEMIA LINFOBLÁSTICA AGUDA REFRATÁR
Chaer LN, Moura HC, Santos IMF, Aroucha AQSM, Dantas VECB, Costa MFH
- 286 ÚLCERA GENITAL ASSOCIADA AO USO DE ATRA EM PACIENTE COM LEUCEMIA PROMIELOCÍTICA AGUDA: RELATO DE CASO
Caldas LM, Araujo NC, Pereira CCA, Assis LHDS, Fiscina L, Góes MAB, Caminha LL, Schriefer AL, Bomfim G, Salvino MA
- 287 UMA APRESENTAÇÃO RARA DA LLA-B: LEUKEMIA CUTIS
Fernandes B, Ribeiro SDM, Valvieste VRGA, Goveia LMC, Mesquita CA, Guimarães LA, Silva FM, Dalfeor R, Portugal RD, Moreno A
- 288 VARIANTE COMPLEXA RARA DA TRANSLOCAÇÃO t(8;21) EM UM CASO DE LEUCEMIA MIELOIDE AGUDA
Marques FK, Ramos LV, Gomes JJ, Pinto LM, Mateo EC, Ferreira ACS
- 289 ΔNp73 HAD NO IMPACT IN ATO-INDUCED APOPTOSIS IN APL CELL LINES
Ortiz C, Pereira-Martins DA, Weinhusen I, Yamamoto LA, Schiavinato JLDS, Deus-Wagatsuma VM, Rego EM

LEUCEMIA MIELOIDE CRÔNICA E OUTRAS SÍNDROMES MIELOPROLIFERATIVAS CRÔNICAS, INCLUINDO AS POLICITEMIAS

- 290 Deregulation of miR-29c in mesenchymal stromal cells of Philadelphia-negative myeloproliferative neoplasms
Cominal JG, Cacemiro MC, Berzoti-Coelho MG, Noronha NC, Covas DT, Pinto-Simões B, Kolb H, Malmegrim KCR, Castro FA
- 291 EVOLUÇÃO CLÍNICA E CITOGÉNÉTICA CONVENCIONAL NOS PACIENTES COM TROMBOCITEMIA ESSENCIAL, POLICITEMIA VERA E MIELOFIBROSE PRIMÁRIA
Torres HFI
- 292 HIPEREXPRESSÃO DO GENE SUPRESSOR TUMORAL PAR-4 EM PACIENTES COM LMC RESPONSIVOS A INIBIDORES DE TIROSINOQUINASE
Ribeiro BF, Carvalho FCF, Pavanelli AC, Ferro KPV, Duarte ASS, Delamain MT, Duarte GO, Saad STO, Nagai MA, Pagnano KBB
- 293 IDENTIFICAÇÃO DE RNAs LONGOS NÃO CODIFICANTES (lncRNA) PRESENTES EM EXOSSOMOS DO PLASMA DE MEDULA ÓSSEA DE PACIENTES COM LEUCEMIA MIELOIDE CRÔNICA RESISTENTES A INIBIDORES DE TIROSINO QUINASE
Woldmar N, López S, Abdelhay E, Pizzatti L
- 294 MOLECULAR FEATURES AND OUTCOMES OF PATIENTS WITH PHILADELPHIA CHROMOSOME-NEGATIVE MYELOPROLIFERATIVE NEOPLASMS IN LOW- AND MIDDLE-INCOME COUNTRY
Franca-Neto PL, Coelho-Silva JL, Araujo GV, Araujo AS, Assis R, Azevedo A, Bezerra MA, Lucena-Araujo A
- 295 NEOPLASIAS MIELOPROLIFERATIVAS JAK2 V617F E A CORRELAÇÃO COM OS POLIMORFISMOS TaqI e Apal DO GENE VDR
Reis DMS, Neves JSF, Loures MAAR, Pepinelli AC, Sell AM, Macedo LC, Visentainer JEL
- 296 QUANTIFICAÇÃO DE MICROMEGACARIÓCITOS CIRCULANTES EM PORTADORES DE TROMBOCITEMIA ESSENCIAL
Peluso BHB, Nascimento SB, Vianna TAG, Silva EFN, Siqueira IVM, Gabriel AHD, Verícimo MA, Lusi MKP, Kang HC
- 297 REVERSINA EXIBE ATIVIDADE ANTINEOPLÁSICA EM MODELOS CELULARES DE NEOPLASIA MIELOPROLIFERATIVA JAK2V617F POSITIVA
Lima K, Carlos JAEG, Costa-Lotufu LV, Traina F, Machado-Neto JA

- 298 ANÁLISE QUANTITATIVA DAS PESQUISAS REALIZADAS SOBRE O USO DO MESILATO DE IMATINIBE COMO TRATAMENTO PARA LEUCEMIA MIELOIDE CRÔNICA NO BRASIL E NO MUNDO. REVISÃO SISTEMATIZADA
Devita LR, Oliveira NA, Barcelos D, Alencar CS
- 299 ANEMIA HEMOLÍTICA MICROANGIOPÁTICA E MIELOFIBROSE SECUNDÁRIA ASSOCIADOS À ADENOCARCINOMA METASTÁTICO DE SÍTIO PRIMÁRIO DESCONHECIDO
Fraga C, Neto BAF, Milito CB, Miranda GD, Oliveira ML, Fedele VC
- 300 ASSOCIAÇÃO DE RUXOLITINIBE E AZACITIDINA NO TRATAMENTO DE MIELOFIBROSE SECUNDÁRIA A POLICITEMIA VERA RESISTENTE A HIDROXIUREIA
Júnior RCS, Saiki THM, Rios IB, Kaneko HJA, Fernandes RS, Cunha AC, Moraes LD, Mendonca MVA, Ferreira FSB, Xavier FD
- 301 AVALIAÇÃO DA ATIVIDADE FAGOCÍTICA DOS NEUTRÓFILOS EM PACIENTES COM LEUCEMIA MIELOIDE CRÔNICA ANTES E APÓS O INÍCIO DO TRATAMENTO QUIMIOTERÁPICO
Damasceno DWI, Sarges EDS, Lobo RED, Silva RO, Bezerra ABR, Sarges CDS, Silva GEA, Cordeiro FNCDs, Carneiro TX, Ribeiro CHMA
- 302 AVALIAÇÃO DA EXPRESSÃO DE PPAR-γ e STAT-5 EM PACIENTES TRATADOS COM PIOGLITAZONA NO ESTUDO DE DESCONTINUAÇÃO DE IMATINIBE EDIPIO
Lopes ABP, Ribeiro BF, Miranda E, Delamain MT, Duarte GO, Viana J, Vergilio BR, Souza CA, Paula EV, Pagnano KBB
- 303 AVALIAÇÃO DA MUTAÇÃO DO GENE JAK2V617F EM PACIENTES COM NEOPLASIAS MIELOPROLIFERATIVAS (NMP) EM ACOMPANHAMENTO NO HOSPITAL DE CLÍNICAS DE PORTO ALEGRE (HCPA)
Kramer A, Rocha G, Molinari K, Silveira C, Bender C, Correa P, Kalil M, Silla L, Fogliatto L, Paz A
- 304 AVALIAÇÃO DA OBTENÇÃO DE RESPOSTA MOLECULAR PROFUNDA E DO POTENCIAL DE DESCONTINUAÇÃO EM PACIENTES COM LEUCEMIA MIELOIDE CRÔNICA EM FASE CRÔNICA TRATADOS COM IMATINIBE EM PRIMEIRA LINHA
Silva MAS, Miranda ECM, Delamain MT, Oliveira-Duarte GB, Vianna JCNS, Vergilio BR, Lopes ABP, Paula EV, Souza CA, Pagnano KBB
- 305 AVALIAÇÃO DA SEGURANÇA E EFICÁCIA DO IMATINIBE GENÉRICO EM PACIENTES PORTADORES DE LEUCEMIA MIELOIDE CRÔNICA EM SERVIÇO PÚBLICO DE MACEIÓ-ALAGOAS
Moura MCN, Alves PMP, Pereira LA, Silva MCA, Silva LSV, Marinho TT
- 306 AVALIAÇÃO DAS POPULAÇÕES LINFOCITÁRIAS E NK NO ESTUDO DE DESCONTINUAÇÃO DE IMATINIBE EDI-PIO
Oliveira-Duarte GB, Miranda ECM, Delamain MT, Campioni MDP, Paula EV, Souza CA, Pagnano KBB
- 307 AVALIAÇÃO DE NEUTRÓFILOS CIRCULANTES DE PACIENTES COM NEOPLASIAS MIELOPROLIFERATIVAS EM USO DE HIDROXIUREIA
Sarges EDS, Silva RO, Lobo RED, Damasceno DWI, Sarges CDS, Bezerra ABR, Cordeiro FNCDs, Carneiro TX, Junior LCB, Ribeiro CHMA
- 308 AVALIAÇÃO DO IMPACTO DO TIPO DE TRANSCRITO BCR-ABL NOS PACIENTES PORTADORES DE LEUCEMIA MIELOIDE CRÔNICA TRATADOS COM IMATINIBE
Carvalho G, Schaffel R, Bonecker S, Zalberg I
- 309 AVALIAÇÃO PROSPECTIVA DE EVENTOS CARDIOVASCULARES EM PACIENTES COM LMC TRATADOS COM NILOTINIBE
Lana TP, Delamain MT, Duarte GO, Menezes F, Souza CA, Paula EV, Pagnano KBB
- 310 COEXISTÊNCIA DA MUTAÇÃO JAK2V617F E DO TRANSCRITO BCR-ABL1: UMA DOENÇA MIELOPROLIFERATIVA SOBPOSTA OU DUAS DOENÇAS DISTINTAS?
Quixadá ATS, Souza JH, Filho TPA, Sousa JC, Filho PAM, Masullo LF, Oliveira AA, Lemes RPG, Pitombeira MH, Duarte FB
- 311 CRISE BLÁSTICA LINFOIDE DE APRESENTAÇÃO ATÍPICA NA LEUCEMIA MIELOIDE CRÔNICA (LMC) TRATADA COM HYPER-CVAD E IMATINIBE
Guimarães LA, Silva FM, Valvieste VRGA, Ribeiro SDM, Goveia LMC, Fernandes B, Mesquita CA, Dalfeor R, Moreno A, Portugal RD

- 312 DIFICULDADES DE DIAGNÓSTICO E VARIEDADE DE APRESENTAÇÃO LABORATORIAL DE PACIENTE COM POLICITEMIA VERA - RELATO DE CASO E REVISÃO DE LITERATURA, Fujiki RHM, Cliquet DB, Cliquet MG
- 313 EFICÁCIA DO USO DE INIBIDORES DE TIROSINA QUINASE DE SEGUNDA GERAÇÃO NO TRATAMENTO DE SEGUNDA LINHA DE PACIENTES COM LEUCEMIA MIELÓIDE CRÔNICA Franca MP, Nonino A
- 314 EOSINOFILIA - UM ACHADO DE IMPORTÂNCIA CLÍNICA NAS LEUCEMIAS MIELÓIDE CRÔNICA (LMC), MIELOMONOCÍTICA AGUDA COM EOSINOFILIA (LMA-M4 Eos) E EOSINOFÍLICA CRÔNICA (LEC) Araújo RCOS, Silva KMF, Guedes CS
- 315 HIPPO PATHWAY GENE EXPRESSION SEEMS TO BE RELATED TO APOPTOSIS RESISTANCE IN ESSENTIAL THROMBOCYTHEMIA Cacemiro MC, Cominal JG, Berzoti-Coelho MG, Castro FA
- 316 IMPORTÂNCIA DO CARIÓTIPO NA AVALIAÇÃO INICIAL E EVOLUTIVA DE PACIENTE COM LMC Perazzio ADSB, Chauffaille ML
- 317 LEUCEMIA MIELÓIDE CRÔNICA E SÍNDROME DE GILBERT - TRATAMENTO COM UM INIBIDOR DE TIROSINA-QUINASE: RELATO DE CASO Bueno MLP, Roversi FM
- 318 LEUCEMIA MIELÓIDE CRÔNICA: 6 ANOS DE RESPOSTA MOLECULAR PROFUNDA COM SUBDOSE DE NILOTINIBE Lopes KASS, Saito ET, Kasteckas JB, Cerqueira-Neto AB, Carvalho JCM, Nicolau JE, Boturão-Neto E
- 319 LEUCEMIA MIELOMONOCÍTICA CRÔNICA - IMPORTÂNCIA DA BIOLOGIA MOLECULAR Claudio IG, Nucci FM, Renault IZ, Araujo ACA, Baptista RLR, Araujo RC, Carlos JCS, Reis BCC
- 320 LINFOMA DE CÉLULAS DO MANTO EM PACIENTE EM REMISSÃO HEMATOLOGICA DE LEUCEMIA MIELOIDE CRÔNICA Vecina AC, Sampaio AFS, Antila AG, Biaggio AL, Cliquet DB, Rocha LF, Gozzano MLC, Torres A, Marzullo B, Cliquet MG
- 321 MIELOFIBROSE PRIMÁRIA COM ANEMIA HEMOLÍTICA AUTOIMUNE Fraga C, Milito CB, Oliveira ML, Miranda GD, Fedele VC
- 322 MIELOFIBROSE PRIMÁRIA EM PACIENTE JOVEM: UM RELATO DE CASO Moura HC, Filho FADV, Aroucha AQMS, Vanderlei AM, Correia MCB, Chaer IFLN, Bezerra MAC, Cavalcante APF, Costa MFH
- 323 MINIMIZATION AND BUDGET IMPACT ANALYSIS OF TREATMENT FREE REMISSION (TFR) WITH NILOTINIB VERSUS IMATINIB IN 1ST LINE TREATMENT OF CHRONIC MYELOID LEUKEMIA UNDER THE PERSPECTIVE OF BRAZILIAN PRIVATE HEALTHCARE SYSTEM Abdo A, Teich V, Pepe C, Asano E, Vivona D, Leite V, Matsuo AL
- 324 MOLECULAR CYTOGENETICS AND CLINICAL DATA OF A CHRONIC MYELOID LEUKEMIA PATIENT WITH A NEW THREE-WAY t(5;9;22) ASSOCIATED TO A POOR OUTCOME Rocha MM, Monteso K, Pinto ILS, Lima LBA, Matos RRC, Otero L, Ferreira E, Gonzaga YBM, Silva MLM, Abdelhay E
- 325 O PAPEL DA HIDROXIURÉIA NA FAGOCITOSE DE NEUTRÓFILOS EM PACIENTES COM TROMBOCITEMIA ESSENCIAL Silva RO, Sarges EDS, Lobo RED, Damasceno DWI, Silva GEA, Sarges CDS, Santos ABN, Cordeiro FNCDs, Carneiro TX, Ribeiro CHMA
- 326 O TRATAMENTO COM IMATINIBE REDUZ A ATIVIDADE DE STATHMIN 1 EM CÉLULAS BCR-ABL1-POSITIVAS K562 Vicari HP, Lima K, Traina F, Machado-Neto JA
- 327 PARÂMETROS HEMATOLOGICOS DE PACIENTES COM TROMBOCITEMIA ESSENCIAL QUE UTILIZAM HIDROXIUREIA E ANAGRELIDE Santos ABN, Sarges CDS, Sarges EDS, Silva RO, Lobo RED, Bezerra ABR, Damasceno DWI, Cordeiro FNCDs, Carneiro TX, Ribeiro CHMA

- 328 PROVÁVEL CONCOMITANCIA DE TROMBOCITEMIA ESSENCIAL EM PACIENTE COM LMC EM REMISSÃO MOLECULAR Assis JR, Sampaio AFS, Torres A, Navarro E, Ferrari N, Cliquet DB, Marzullo B, Antila AG, Gozzano MLC, Cliquet MG
- 329 REARRANJO ENTRE 3q26 E 12q21 EM PACIENTE COM MIELOFIBROSE PRIMÁRIA JAK-2 POSITIVO: RELATO DE CASO Araujo NC, Fiscina L, Almeida AM, Oliveira L, Silva IC, Salvino MA
- 330 REAVALIAÇÃO DE ESTRATIFICAÇÃO DE RISCO DE ACORDO COM A CITOGENÉTICA EM MIELOFIBROSE PRIMÁRIA Perazzio ADSB, Chauffaille ML
- 331 REDUÇÃO DOS SUBTIPOS DE CÉLULAS NATURAL KILLER MADURAS E CITOTÓXICAS PODE FAVORECER A LEUCEMOGÊNESE EM NEOPLASIAS MIELOPROLIFERATIVAS BCR/ABL1 NEGATIVAS Bianco TM, Schiavinato JL, Scheucher PS, Rego EM, Figueiredo-Pontes LL
- 332 RELATO DO CASO: HEMORRAGIA SUBCONJUNTIVAL RECIDIVANTE RELACIONADA AO IMATINIBE EM PACIENTE COM LEUCEMIA MIELOCÍTICA CRÔNICA Polimeno NC, Servantes AP, Costa VA
- 333 RUXOLITINIBE REDUZ A CAPACIDADE CLONOGÊNICA DOS PROGENITORES HEMATOPOÉTICOS MAS NÃO É CITOTÓXICO AOS NEUTRÓFILOS DE PACIENTE COM LEUCEMIA NEUTRÓFÍLICA CRÔNICA Garibaldi PMM, Coelho-Silva JL, Santos ALP, Palma LC, Calado RT, Simões BP, Traina F, Figueiredo-Pontes LL
- 334 SÍNDROME DE BUDD-CHIARI E TROMBOSE DA VEIA PORTA SECUNDÁRIAS A POLICITEMIA VERA: UM RELATO DE CASO Souza VBP, Silva JBCB
- 335 SÍNDROME HIPEREOSINOFÍLICA: RELATO DE CASO Ferreira EA, Rodrigues EM, Paula HM, Roberti MDRF
- 336 TROMBOCITEMIA ESSENCIAL COM EVOLUÇÃO PARA MIELOMA MÚLTIPLO Chaer LN, Moura HC, Santos IMF, Aroucha AQSM, Thorpe EMS, Costa MFH
- 337 TROMBOSE DE VEIA PORTA COMO PRIMEIRA MANIFESTAÇÃO DE MIELOFIBROSE PRIMÁRIA Arruda AF, Rocha KBB, Estevão IF
- 338 USO DE INIBIDORES DE TIROSINA QUINASE NO TRATAMENTO DA LEUCEMIA MIELÓIDE CRÔNICA EM PACIENTES ATENDIDOS EM UM HOSPITAL DE UBERABA/MG Lacerda DRNB, Rezende MS, Valente FC, Silva JAM, Mendes M, Abreu MTCL

LEUCEMIA LINFOIDE CRÔNICA E OUTRAS DOENÇAS LINFOPROLIFERATIVAS CRÔNICAS

- 339 A IMPORTÂNCIA DA PESQUISA DA t(11;14) POR FISH NA SUSPEITA DA LEUCEMIA LINFOCÍTICA CRÔNICA (LLC) PARA DIFERENCIAÇÃO DO LINFOMA DO MANTO (LM) Zorovich MESLM, Perazzio ADSB, Chauffaille MLLF
- 340 AVALIAÇÃO DO ESTADO NUTRICIONAL EM PACIENTES ONCO-HEMATOLOGICOS INTERNADOS EM UM HOSPITAL DA REDE PÚBLICA DE SAÚDE EM FORTALEZA-CE Rodrigues BC, Aguiar APN, Mendonca PS
- 341 CLADRIBINA NO TRATAMENTO DE LEUCEMIA DE LINFÓCITOS GRANDE GRANULARES T VARIANTE GAMA-DELTA REFRAATÁRIA Mendonca MVA, Rosa DAA, Lacerda IS, Kaneko HJA, Guimarães MX, Freire PGC, Castro HP, Kersting VRC, Ferreira FSB, Xavier FD
- 342 CYTOGENETIC ABNORMALITIES IN PATIENTS WITH CHRONIC LYMPHOCYTIC LEUKEMIA: RESULTS FROM A POPULATION IN THE AMAZON REGION Carvalho BPL, Mota AM, Cunha GG, Martinolli TSR, Guedes AB, Fernandes JP, Burbano RMR, Carneiro TX

- 343 DOENÇA DE CASTLEMAN MULTICÊNTRICA IDIOPÁTICA ASSOCIADA A SÍNDROME TAFRO
Menezes I, Medeiros GRO, Marchesini R, Costa L, Lisboa ESA, Silva SNB, Azambuja AP, Nunes EC, Nabhan SK, Spinelli BFB
- 344 DOENÇA DE ROSAI-DORFMAN COM ACOMETIMENTO NODAL E EXTRANODAL: UM RELATO DE CASO
Moura HC, Santos IMF, Chaer LN, Aroucha AQMS, Costa MFH
- 345 ESTUDO COMPARATIVO DE DETECÇÃO DE NEOPLASIA HEMATOLÓGICA EM LÍQUIDO PLEURAL(LP) POR CITOMETRIA DE FLUXO(CF) E CITOLOGIA ONCÓTICA(CO)
Herculani JECC, Ribeiro JCC, Barroso RS, Silva MCA, Maciel FVR, Siqueira LG, Silva AF, Aguiar BV, Konecni CA, Sales MM
- 346 EVOLUÇÃO CLÍNICA FAVORÁVEL EM PACIENTES NÃO TRATADOS APESAR DE TEREM CRITÉRIOS DE TRATAMENTO SEGUNDO O IWCLL
Jesus AA, Molla VC, Pereira AD, Fonsêca ARBM, Lacerda MP, Guedes NR, Marques FM, Goncalves MV, Yamamoto M, Arrais-Rodrigues C
- 347 EXPRESSÃO DO CD43 EM DOENÇAS LINFOPROLIFERATIVAS CRÔNICAS B POR CITOMETRIA DE FLUXO
Reis CRMD, Oechsler HLS, Siqueira LG, Martins MT, Barroso RS, Silva MCA, Maciel FVR, Herculani JECC, Sgnotto FR, Sales MM
- 348 HISTIOCILOSE DE CÉLULAS LANGERHANS MULTISSISTÊMICA: RELATO DE CASO E REVISÃO DE LITERATURA
Diniz BD, Coelho J, Vasconcelos RS, Segura M, Frana MVS, Piazero FZ
- 349 LEUCEMIA LINFOCÍTICA CRÔNICA FAMILIAR: UM ESTUDO DE CASO ENTRE MÃE E FILHO
Matsuoka NF, Santiago WS, Silva MCF, Alves NMM, Carmo CBCD, Silva CLOE, Rodrigues MJM, Rezende MJA, Malta LBB, Neto JVP, Mascarenhas CDC
- 350 LEUCEMIA LINFOIDE CRÔNICA DE CÉLULAS B - DIAGNÓSTICO LABORATORIAL E FATORES PROGNÓSTICO
Sousa AVS, Goncalves LJB, Bianchi JVDS
- 351 LEUCEMIA PROLINFOCÍTICA DE CÉLULAS T CD4+CD8+, VARIANTE PEQUENAS CÉLULAS - UM DESAFIO DIAGNÓSTICO
Jesus AA, Goncalves MV, Palhares RB, Sandes AF, Furtado VM, Braga WMT, Figueiroa HTR, Yamamoto M, Rodrigues CA
- 352 LEUCEMIA PROLINFOCÍTICA T COM INFILTRAÇÃO DE SISTEMA NERVOSO CENTRAL
Medeiros GRO, Menezes I, Marchesini R, Azambuja AP, Costa L, Lisboa ESA, Silva SNB, Novak FTM, Bendlin RM, Coutinho EN
- 353 LINFOMA PRIMÁRIO OSSEO: RELATO DE CASO E REVISÃO DE LITERATURA
Farina AM, Frana MVS, Farias J, Segura M, Piazero FZ
- 354 MACROGLOBULINEMIA DE WALDENSTROM ASSOCIADA A AMILOIDOSE CARDÍACA: SOBREPOSIÇÃO SINTOMÁTICA E A IMPORTÂNCIA DO DIAGNÓSTICO
Barbosa LGR, Higashi M, Gallucci MC, Nascimento MCAD, Garcia MM, Amaru MKG, Arca GL, Santos JS, Sabaini CS, Mattos ER
- 355 MACROGLOBULINEMIA DE WALDENSTROM: RELATO DE CASO
Penna AMD, Aurich VF, Cardoso PN, Martin EM, Miranda CCA, Alves NO, Jr HNM, Souza FAC, Silva PM
- 356 MORFOLOGIA ATÍPICA NA LEUCEMIA LINFOCÍTICA CRÔNICA AO DIAGNÓSTICO: COMO INTERPRETAR?
Marques FM, Goncalves MV, Pfister V, Guirao FP, Barbosa MCR, Jesus AA, Pesquero JB, Chauffaille MLLF, Rodrigues CA, Yamamoto M
- 357 RECAÍDA DE LINFOMA NÃO HODGKIN DIFUSO DE GRANDES CÉLULAS B (LNHDGCB) COM MORFOLOGIA BURKITT-LIKE E EXPRESSÃO DE MARCADOR MIELOIDE
Siqueira LG, Rosa LI, Silva MCA, Barroso RS, Maciel FVR, Carvalho MAV, Starnini AP, Beirigo MLR, Rayol SAMMC, Herculani JECC
- 358 RECLASSIFICAÇÃO PROGNÓSTICA DE 70 PACIENTES COM LEUCEMIA LINFOCÍTICA CRÔNICA (LLC) PELA CLL-IPI
Zorovich MESLM, Perazzo ADSB, Chauffaille MLLF
- 359 RELATO DE CASO: VASCULITE CRIOGLOBULINÊMICA GRAVE EM PACIENTE COM LLC
Lima AKM, Moreira ALC, Alves MFAS, Oliveira HM

- 360 SÍNDROME NEFRÓTICA COMO MANIFESTAÇÃO INICIAL DA DOENÇA DE CASTLEMAN - RELATO DE CASO E REVISÃO DA LITERATURA
Borges LA, Montefusco CL, Perugini MRL, Rizzo JVM, Krepischi BE, Duch CR
- 361 TRICOLEUCEMIA VARIANTE: ACHADOS LABORATORIAIS DE UMA SÉRIE DE CASOS
Chereghini AT, Goncalves MV, Daniel DC, Silva RG, Maekawa YH, Muramoto FJ, Tamashiro N, Takao TT, Sandes AF, Silva MCA, Silva MCA
- 362 TROMBOCITEMIA ESSENCIAL JAK2 MUTADO EM PACIENTE PORTADORA DE LEUCEMIA LINFOCÍTICA CRÔNICA TRATADA COM IBRUTINIBE
Cavalcante APF, Cortez GSD, Assis RA, Moura MCB, Freitas AEFDR, Lira CNS, Cruz DTS
- 363 UMA TERAPIA ALTERNATIVA NA HISTIOCILOSE DE CÉLULAS DE LANGERHANS
Santos IMF, Moura HC, Cavalcante APF, Cahu MCDM, Aroucha AQMS, Chaer LN, Costa MFH
- 364 USO CONCOMITANTE DE CICLOFOSFAMIDA E NEEM EM LEUCEMIA DE LINFOCITOS T GRANULARES: RELATO DE CASO
Tatibana GKI, Pequeno MEC, Bonini CB, Correia DL, Nishimoto AR, Bressa RC, Bressa JAN
- 365 UTILIZAÇÃO DO DURACLONE NA DETECÇÃO DE DOENÇA RESIDUAL MÍNIMA DE LEUCEMIA LINFOCÍTICA CRÔNICA B POR CITOMETRIA DE FLUXO
Bento LC, Correia RP, Sousa FA, Alexandre AM, Vaz AC, Schimidell D, Pedro EC, Millan NM, Barroso RS, Bacal NS

LINFOMAS NÃO-HODGKIN

- 366 APRESENTAÇÃO CLÍNICA E EVOLUÇÃO DOS EPISÓDIOS DE NEUTROPENIA FEBRIL EM PACIENTES COM NEOPLASIAS LINFOPROLIFERATIVAS NA ERA DA ANTIBIOTICOTERAPIA DE AMPLO ESPECTRO E MULTIRRESISTÊNCIA: ANÁLISE DA POPULAÇÃO ATENDIDA NA UNIDADE DE EMERGÊNCIA DE UM HOSPITAL UNIVERSITÁRIO
Costa JB, Yamaguti-Hayakawa GG, Paula EV, Duarte BKL
- 367 AVALIAÇÃO DO TEMPO DO PRIMEIRO TRATAMENTO NOS PACIENTES COM LINFOMAS AGRESSIVOS
Bellesso M, Aranha MAF, Centrone R, Dias DF, Campos CM, Trunkel AT, Almeida JM, Santucci R
- 368 LINFOMA EXTRANODAL T/NK, TIPO NASAL - AVALIAÇÃO CLÍNICO-LABORATORIAL E EPIDEMIOLÓGICA EM POPULAÇÃO PREDOMINANTEMENTE NÃO ASIÁTICA EM UM SERVIÇO BRASILEIRO DE REFERÊNCIA
Rosa LI, Silva-Junior WF, Abdo ANR, Rocha V, Pereira J
- 369 PROJETO T-CELL BRASIL: UM ESTUDO PIONEIRO PARA REGISTRAR PACIENTES COM DIAGNÓSTICO DE LINFOMA NÃO-HODGKIN DE CÉLULAS-T NAS CINCO MACRORREGIÕES DO PAÍS
Chiattonne CS, Delamain MT, Miranda ECM, Vassallo J, Souza CA
- 370 QUANTIFICAÇÃO DA EXPRESSÃO DE PERFORINA E GRANZIMA B NAS SUBPOPULAÇÕES DE CÉLULAS NATURAL KILLER DE PACIENTES COM LINFOMA NÃO-HODGKIN
Souza BMB, Martins MN, Calado ML, Oliveira LR, Vito FB, Moraes-Souza H
- 371 ACESSIBILIDADE AO DIAGNÓSTICO DO LINFOMA DOUBLE HIT NO BRASIL
Bellesso M, Pereira J, Rocha V
- 372 APLICAÇÃO DOS CRITÉRIOS FLIPI 2 E GELF EM PACIENTES DIAGNOSTICADOS COM LINFOMA NÃO HODGKIN FOLICULAR
Sera GP, Cliquet DB, Cliquet MG
- 373 APRESENTAÇÃO LEUCÊMICA DO LINFOMA DE GRANDES CÉLULAS ANAPLÁSICAS, ALK-POSITIVO: RELATO DE UM CASO E BREVE REVISÃO DA LITERATURA
Castelli JB, Zacchi FFS, Goncalves MV, Sandes AF, Chauffaille ML
- 374 AS DIFERENTES FACES DAS DOENÇAS ENVOLVENDO OS PLASMÓCITOS
Perazzo ADSB, Chauffaille ML

- 375 AVALIAÇÃO DA TOXICIDADE DE ESQUEMA DE RESGATE DHAX EM PACIENTES COM DIAGNÓSTICO DE LINFOMA NÃO-HODGKIN NA SANTA CASA DE SÃO PAULO
Lopes MAVF, Leite LAC, Moraes MRM, Yamamoto PM, Purini MC, Brasil SAB
- 376 AVALIAÇÃO DO IMPACTO DAS CARACTERÍSTICAS DA INFECÇÃO PELO HIV EM PACIENTES PORTADORES DE LINFOMA RELACIONADO AO HIV
Gomes CF, Torres HFI, Silva JC, Carvalho NDT, Campos T, Fogliatto L, Costa TEV, Goncalves G, Silla LMR, Paz AA
- 377 BREAST IMPLANT-ASSOCIATED ANAPLASTIC LARGE-CELL LYMPHOMA: A DIAGNOSTIC CHALLENGE
Azambuja AP, Groth AK, Jung JE, Gevert F, Nabhan SK
- 378 CLONAL VILLOUS LYMPHOCYTES AND PLASMA CELLS IN SPLENIC MARGINAL ZONE LYMPHOMA WITH PLASMACYTIC DIFFERENTIATION
Filho JTDS, Morais RA, Silveira ALO, Lacerda AP, Fassbender IPB, Ribeiro JMMC, Sales LR
- 379 DERRAME PLEURAL LINFOCÍTICO SECUNDÁRIO EM ADULTO: TUBERCULOSE OU LINFOMA?
Paula GG, Zacchi FFS, Munhos V, Santos MCD, Miranda MD, Mongão MR, Moraes VB, Straliozzo DJ, Mariano NS, Hutterer R
- 380 GLOMERULONEFRITE MEMBRANOPOLIFERATIVA EM PACIENTE COM LINFOMA DE CÉLULAS DO MANTO
Mesquita CA, Valvieste VRGA, Ribeiro SDM, Silva FM, Goveia LMC, Pimenta G, Fernandes B, Dalfeor R, Milito CB, Portugal RD
- 381 LEUCOENCEFALOPATIA MUTIFOCAL PROGRESSIVA COMO APRESENTAÇÃO DE LINFOMA NÃO-HODGKIN - RELATO DE CASO E REVISÃO DA LITERATURA
Pastori MDS, Mendona BG, Lamônica A, Tabosa GVDS, Bonfitto JFL, Hayakawa GGY, Duarte BKL, Oliveira GB, Pagnano KBB, Delamain MT
- 382 LINFOMA B INTRAVASCULAR SE APRESENTANDO COMO SÍNDROME DA CAUDA EQUINA - RELATO DE CASO
Komorowski R, Fernandes MS, Schaan MD, Oliveira JW, Sato DK, Tomasi G, Bitencourt LR
- 383 LINFOMA BALT DISSEMINADO: DOENÇAS LOCALIZADA OU DISSEMINADA: RELATO DE CASO E REVISÃO DE LITERATURA
Piazera FZ, Jesus GC, Frana MVS, Fernandes F, Moura M, Hercules R, Sbardelotto S, Vasconcelos RS
- 384 LINFOMA CUTÂNEO DE CÉLULAS T/MICOSE FUNGOIDE: UM RELATO DE CASO
Maman MJC, Carvalho AJ, Carvalho AJ, Peterle BR, Rocha L, Menezes RTM, Ricci VHP
- 385 LINFOMA CUTÂNEO PRIMÁRIO DE CÉLULAS CENTROFOLICULARES: UM RELATO DE CASO
Carlotto FM, Gelain AP, Reche CD, Pasqual HM, Winter PC, Cruz RS, Jost TDA, Wolff T, Menegussi WP, Alt L
- 386 LINFOMA DE BURKITT EM LOCALIZAÇÃO GÁTRICA E TESTICULAR: RELATO DE CASO
Matoba CH, Oliveira APS, Lanza LB, Souza IEDSSE, Júnior MRF, Peniche FF, Datogúia TS, Nicolau JE
- 387 LINFOMA DE CÉLULAS B DE ALTO GRAU, SOE: RELATO DE UM CASO
Paula GG, Zacchi FFS, Filho MCC, Vieira BHG, Hutterer R, Miranda MD, Saccab PR, Morais VB, Goncalves B, Straliozzo DJ
- 388 LINFOMA DE CÉLULAS B DE ALTO GRAU: RELATO DE CASO
Moura HC, Santos IMF, Chaer LN, Dantas VECB, Aroucha AQSM, Costa MFH
- 389 LINFOMA DE CÉLULAS DO MANTO DE TIREÓIDE: RELATO DE CASO
Dalfeor R, Valvieste VRGA, Ribeiro SDM, Goveia LMC, Guimarães LA, Fernandes B, Silva FM, Mesquita CA, Schaffel R, Portugal RD
- 390 LINFOMA DE CÉLULAS DO MANTO RECAÍDO APÓS TRANSPLANTE DE MEDULA ÓSSEA: RELATO DE CASO
Santos IMF, Costa MFH, Moura HC, Chaer LN, Aroucha AQMS
- 391 LINFOMA DE CÉLULAS T HEPATOESPLÊNICO ALFA-BETA: UM RELATO DE CASO RARO E REVISÃO DA LITERATURA
Seiwald MCN, Goncalves MV, Leonel RB, Vieira ACK, Vargas JC, Santos JS, Santo KSE, Yamamoto M, Baiocchi OCG

- 392 LINFOMA DE CÉLULAS T NATURAL KILLER EXTRANODAL, DE TIPO NASAL, EXTRANASAL, COM APRESENTAÇÃO TESTICULAR: RELATO DE CASO NA AMAZÔNIA OCIDENTAL
Calid CV, Botelho KKP, Bueno SR, Souza WJS, Cruz LF, Leite HRP, Peixoto LDC, Lomonaco LA, Carvalho MS, Kiy DTC
- 393 LINFOMA DE CÉLULAS T PERIFÉRICO EM ADULTO JOVEM
Grattapaglia RPA, Costa PMM, Rodrigues MJM, Santos JKF, Santiago WS, Silva MCF, Matsuoka NF, Silva CLOE, Nonino A, Mascarenhas CDC
- 394 LINFOMA DE GRANDES CÉLULAS ANAPLÁSICAS ASSOCIADO A IMPLANTE DE SILICONE EM REGIÃO GLÚTEA: RELATO DE CASO E PROPOSTA DE NOVA TERMINOLOGIA
Zacchi FFS, Castelli JB, Stiepcich MMA
- 395 LINFOMA DE GRANDES CÉLULAS B ALK POSITIVO COM APRESENTAÇÃO INICIAL PREDOMINANTEMENTE ÓSSEA: RELATO DE CASO RARO E REVISÃO DA LITERATURA
Seiwald MCN, Moraes PHA, Marquez GL, Fonseca ARBM, Pereira AD, Shcolnik R, Goncalves MC, Oliveira CRGCM, Novis Y, Rodrigues CA
- 396 LINFOMA DE GRANDES CÉLULAS B INTRAVASCULAR EM SNC - RELATO DE CASO
Mo SKG, Zacchi FFS, Bueno FL, Oliveira MCB, Chiattonne A, Barbosa MHF, Bianchi J, Maciel RC, Calderaro M, Chiattonne CS
- 397 LINFOMA DIFUSO DE CÉLULAS GRANDES DO TIPO B PRIMÁRIO DE TIREÓIDE: RELATO DE CASO
Paula BBC, Algarve AF, Parizotto F, Bianchi JA, Kramer BS, Pastorello J
- 398 LINFOMA DIFUSO DE GRANDES CÉLULAS B PRIMÁRIO ESPLÊNICO: RELATO DE CASO E REVISÃO DE LITERATURA
Machado PPF, Silva AAA, Nogueira MVS, Arce IL, Vicari P, Olcese APD
- 399 LINFOMA EXTRANODAL DE CÉLULAS T NATURAL KILLER DO TIPO NASAL: RELATO DE CASO
Cruz AO, Belagamba GN, Ferrari N, Cliquet DB, Assis JR, Goncalves MA, Vecina AC, D'Avila VLNB, Navarro E, Cliquet MG
- 400 LINFOMA FOLICULAR COM ENVOLVIMENTO DO SISTEMA NERVOSO CENTRAL (SNC): RELATO DE CASO
Santos IMF, Moura HC, Cavalcante APF, Chaer LN, Lopes ACC, Aroucha AQMS, Costa MFH
- 401 LINFOMA FOLICULAR DO DUODENO: CARACTERÍSTICAS CLÍNICAS E PATOLÓGICAS DE NOVE CASOS ACOMPANHADOS EM CENTRO ÚNICO DE REFERÊNCIA
Duffles G, Fatobene G, Tucunduva L, Baiocchi O, Arrais C, Novis Y, Rocha V
- 402 LINFOMA LINFOCÍTICO DE PEQUENAS CÉLULAS ASSOCIADO A ACOMETIMENTO SECUNDÁRIO DO TRATO GASTROINTESTINAL: UM RELATO DE CASO
Brito TV, Moraes PVB, Aragão JO, Rocha FL, Giannini JR, Velke KR, Fernandes BS
- 403 LINFOMA MALT GÁSTRICO COM INVASÃO DE VIA BILIAR: RELATO DE CASO
Costa IR, Algazal Y, Tavares DT, Nishimoto AR, Rodrigues ER, Bressa RC, Bressa JAN
- 404 LINFOMA NÃO HODGKIN DIFUSO DE GRANDES CÉLULAS B COM EXTENSO ACOMETIMENTO ÓSSEO
Chaer LN, Moura HC, Santos IMF, Aroucha AQSM, Costa MFH
- 405 LINFOMA NÃO HODGKIN DIFUSO DE GRANDES CÉLULAS B PRIMÁRIO DA COLUNA VERTEBRAL
Faial LCM, Von-Held AR, Heymann AA, Silva RMCRA, Pereira ER, Faial CSG
- 406 LINFOMA NÃO HODGKIN MALT DE VÍTREO ESTADIO CLÍNICO IA: RELATO DE CASO
Fernandes AS, Botelho LFB, Gomes BN, Brito AS, Abrantes MBSO, Filho WAF, Coutinho PGC, Cavalcante BCB, Frana KAN, Morais MMM
- 407 LINFOMA NÃO HODGKIN PÓS TRANSPLANTE RENAL: UM RELATO DE CASO
Belagamba GN, Navaro ES, Tosim NC, Corvelloni L, Ramos RLM, Cliquet MG, Ferrari NL, Rocha LF
- 408 LINFOMA NÃO-HODGKIN DE SEIOS PARANASAIS: RELATO DE CASO
Tatibana GKI, Pequeno MEC, Vilhena E, Nishimoto AR, Bressa RC, Bressa JAN

- 409 LINFOMA NÃO-HODGKIN DO TIPO BURKITT COM POLIRRADICULONEUROPATIA AGUDA SECUNDÁRIA A INFILTRAÇÃO ÓSSEA DE BASE DE CRÂNIO COM COMPRESSÃO NERVOSA
Silveira MP, Damasceno LLL, Simões AR, Reginato MCC, Paiva AVC, Balan OP, Ferreira BP, Costa FV, Neto MN, Leite SPM
- 410 LINFOMA NÃO-HODGKIN EM PRÓSTATA: APRESENTAÇÃO CLÁSSICA DE DOENÇA RARA
Carlotto FM, Garcia AL, Schuh DC, Winter PC, Cruz RS, Jost TDA, Wolff T, Magalhães VDS, Menegussi WP, Schavinski C
- 411 LINFOMA NÃO-HODGKIN FOLICULAR CUTÂNEO: RELATO DE CASO
Brito AS, Botelho LFB, Costa LTF, Fernandes AS, Garcez PTL, Gomes BN, Medeiros FMT, Mendes LHP, Silva ICB, Vicente BDS
- 412 LINFOMA NK/T NASAL E LEUCEMIA NK AGRESSIVA: ENTIDADES SEPARADAS?
Azambuja AP, Farias JS, Gevert F, Oliveira MM, Ferreira E
- 413 LINFOMA PLASMABLÁSTICO COM ACOMETIMENTO DE MULTIPLAS SEROSAS
Feres CCP, Brisolla HRGB, Rocha JDA, Bovolenta VDA, Bucci KB, Rogerio DB, Filho LJM, Bezerra A, Hamerschlak N
- 414 LINFOMA PLASMABLÁSTICO: RELATO DE CASO E REVISÃO DE LITERATURA
Santos IMF, Moura HC, Cavalcante APF, Chaer LN, Lopes ACC, Aroucha AQMS, Costa MFH
- 415 LINFOMA PRIMÁRIO DE CÉLULAS DO MANTO EM REGIÃO PERIORBITÁRIA: RELATO DE CASO
Costardi JVV, Dátalo MPA, Marotti ALMZ, Cardoso RB
- 416 LINFOMA PRIMÁRIO DO SISTEMA NERVOSO CENTRAL: UM RELATO DE CASO
Carlotto FM, Garcia AL, Gelain AP, Reche CD, Bortholacci FL, Schafer FP, Pasqual HM, Wolff T, Alt L
- 417 LINFOMA SUBCUTÂNEO DE CÉLULAS T PANICULITE-LIKE
Almeida PHCO, Pimenta MBF, Cartaxo M, Fernandes MACF, Caminha BL, Teixeira DCQ, Camargo FX, Pimenta FCF
- 418 MACROGLOBULINEMIA DE WALDENSTRÖM COM MANIFESTAÇÕES OFTÁLMICAS: RELATO DE CASO
Puls ML, Puls AAL
- 419 MACROGLOBULINEMIA DE WALDENSTRÖM: CONDIÇÃO RARA E DE DIFÍCIL DIAGNÓSTICO
Queiroz VC, Arce IL, Souto MA, Vital SM, Vicari P, Figueiredo VLP
- 420 MACROGLOBULINEMIA DE WALDESTRÖM COM POLINEUROPATIA PERIFÉRICA E BOA RESPOSTA A TRATAMENTO COM RITUXIMABE, DEXAMETASONA E CICLOFOSFAMIDA
Malta LBB, Alves NMM, Matsuoka NF, Costa PMM, Grattapaglia RPA, Santos JKF, Rodrigues MJM, Rezende MJA, Ferreira AG, Neto JVP
- 421 NEOPLASIA DE CÉLULAS DENDRÍTICAS PLASMOCITÓIDE BLÁSTICA COM MÚLTIPLAS TUMORAÇÕES DE PELE E SUBCUTÂNEO
Cruz DTS, Assis RA, Lira CNS, Cortez GSD, Cavalcante APF, Moura MCB, Freitas AEFDR
- 422 NEOPLASIA DE CÉLULAS DENDRÍTICAS PLASMOCITÓIDES BLÁSTICAS: RELATO DE CASO
Pardi VAS, Silveira SCF, Pinto AFDA, Costa ALC, Vito FB, Almeida PV, Pardi TC
- 423 PACIENTE COM DIAGNÓSTICOS SEQUENCIAIS DE LINFOMA HODGKIN E NÃO-HODGKIN, ATINGINDO REMISSÃO COMPLETA E RECIDIVA DA DOENÇA - RELATO DE CASO
Oliveira VDRES, Moraes LD, Castro HP, Kersting VRC, Cunha AC, Guimarães MX, Lacerda IS, Júnior RCS, Sousa LA, Ferreira FSB
- 424 PEPC ESQUEMA ORAL METRONÔMICO NO TRATAMENTO DE LINFOMA NÃO HODGKIN: EXPERIÊNCIA DE CENTRO ÚNICO
Seiwald MCN, Fonseca ARBM, Marquez GL, Moraes PHA, Ferreira AM, Serpa MG, Tucunduva L, Rocha V, Rodrigues CA, Novis Y
- 425 PERFIL CLÍNICO-PATOLÓGICO DE PACIENTES COM LINFOMAS NÃO-HODGKIN ADMITIDOS EM SERVIÇO MÉDICO DO INTERIOR PAULISTA
Puls ML, Puls AAL

- 426 PLASMABLASTIC LYMPHOMA WITH DIFFERENT MANAGEMENT - CASE REPORT
Ikoma-Colturato MRV, Santos JS, Silva GF, Bertolucci CM, Conti JE, Penitenti M, Souza MP, Colturato VAR
- 427 POLINEUROPATIA INFLAMATÓRIA DESMIELINIZANTE CRÔNICA EM LINFOMA DIFUSO DE GRANDES CÉLULAS B: RELATO DE CASO E REVISÃO DE LITERATURA
Queiroz VC, Arce IL, Vicari P, Figueiredo VLP
- 428 POLINEUROPATIA PERIFÉRICA ASSOCIADA A DISFUNÇÃO MULTIORGÂNICA
Santos FOM, Weber CS
- 429 RADIOIMUNOTERAPIA EM LINFOMA-NÃO HODGKIN DE CÉLULAS-B
Tadokoro RB, Juvenale M
- 430 RELATO DE CASO - LINFOMA NÃO HODGKIN PRIMÁRIO VAGINAL
Costa EMM, Barreto ACF, Reis GMD, Nunes IV, Pires E, Nascimento LBD, Lima JG, Pires BC, Santos YSD, Matos CL
- 431 RELATO DE CASO: ANGIOEDEMA ADQUIRIDO POR DEFICIÊNCIA DE INIBIDOR DE C1 SECUNDÁRIO A LINFOMA DA ZONA MARGINAL ESPLÊNICO
Cortopassi GM, Costa VEF, Garibaldi PMM, Nogueira JH, Silva LT, Pereira LKR, Silva BGPP, Andrade MLL, Silva DJ, Simões BP
- 432 RELATO DE CASO: LINFOMA DIFUSO DE GRANDES CÉLULAS B PRIMÁRIO DE ESCÁPULA
Moreira ALC, Lima AKM, Oliveira HM, Alves MFAS
- 433 RELATO DE CASO: LINFOMA PLASMOBLÁSTICO EM PACIENTE HIV NEGATIVO
Matias JO, Ferraz RP, Rodrigues JAD, Cunha CS, Guedes CDM, Casali ARL
- 434 RELATO DE CASO: PACIENTE COM LINFOMA FOLICULAR POLITRATADA EM USO ATUAL DE VENETOCLAX
Nunes AL, Fenili AC, Capra MEZ, Schulz R, Ribas JF, Moreno FL, Villela LP, Schuh H, Vidor S
- 435 RELATO DE CASO: PACIENTE COM SINDROME DE SJOGREN E LINFOMA NÃO HODGKIN DE ZONA MARGINAL EXTRANODAL
Matias JO, Ferraz RP, Rodrigues JAD, Cunha CS, Guedes CDM, Casali ARL
- 436 RELATO DE DOIS CASOS DE LINFOMA FOLICULAR RECIDIVADO EM MAMA
Marquez GL, Seiwald MCN, Moraes PHA, Fonseca ARBM, Shcolnik R, Pereira AD, Goncalves MC, Oliveira CRGCM, Novis Y, Rodrigues CA
- 437 RELATO DO CASO: INFILTRAÇÃO MACIÇA DA TIREOIDE EM PACIENTE COM RECIDIVA DE LINFOMA DO MANTO
Polimeno NC, Servantes AP, Costa VA
- 438 SARCOMA HISTIOCÍTICO: UMA DOENÇA MUITO RARA E AGRESSIVA - RELATO DE DOIS CASOS
Bucci KB, Filho LJM, Barros DR, Teixeira LLC, Americo AD, Feres CCGP, Brisolla HRGB, Campêlo DHC, Hamerschlak N
- 439 USO DO BRENTUXIMAB EM LINFOMA CUTANEO PRIMARIO DE GRANDES CELULAS T ANAPLASICO
Nucci FM, Carlos JCS, Araujo ACA, Reis BCC, Claudio IG, Baptista RLR, Araujo RC

LINFOMA DE HODGKIN

- 440 ANÁLISE DA SOROPREVALÊNCIA VIRAL DETECTADA EM PACIENTES COM LINFOMA NÃO-HODGKIN EM UM SERVIÇO DE REFERÊNCIA DE JOÃO PESSOA-PB
Vieira GHNR, Caminha BL, Farias DN, Nunes RP, Neto JFB, Almeida PHCO, Pimenta MBF, Teixeira DCQ, Pimenta FCF
- 441 AVALIAÇÃO DAS CARACTERÍSTICAS CLÍNICAS E RESPOSTA AO TRATAMENTO DE PACIENTES COM DIAGNÓSTICO DE LINFOMA DE HODGKIN
Martinez JV, Júnior MAMS

- 442 AVALIAÇÃO INICIAL E DIAGNOSTICO DE LINFOMA DE HODGKIN - UM RELATO DE CASO
Brito TV, Moraes PVB, Velke KR, Aragao JO, Giannini JR, Rocha FL
- 443 AVANÇOS DA TERAPIA IMUNOLÓGICA NO LINFOMA DE HODGKIN: REVISÃO DA LITERATURA
Mesquita JL, Garcia YDO, Rosales YMZ, Oliveira PN, Santo TEJD, Sousa JC, Pitombeira MHS, Duarte FB, Lemes RPG
- 444 ENCEFALOPATIA SECUNDÁRIA AO USO DE IFOSFAMIDA PARA TRATAMENTO DE LINFOMA DE HODGKIN REFRACTÁRIO - UM RELATO DE CASO
Alves PMP, Santana IHO, Santos LLD, Salvá MA, Moura MCN, Barros SS, Netto JPAS, Marinho TT, Silva LSV, Pereira LA
- 445 EOSINOFILIA EXTREMA EM UM PACIENTE COM NEOPLASIA LINFOPROLIFERATIVA EXPRESSORA DE MOLÉCULAS CITOTÓXICAS: LINFOMA HODGKIN COM EXPRESSÃO DE MOLÉCULAS CITOTÓXICAS OU LINFOMA T? - RELATO DE CASO E REVISÃO DA LITERATURA
Pastori MDS, Lamônica A, Almeida NBJA, Schenka AA, Delamain MT, Pagnano KBB, Oliveira GB, Lorand-Metze IGH, Hayakawa GGY, Duarte BKL
- 446 LINFOMA DE HODGKIN CLÁSSICO ESTÁDIO PRECOCE: 20 ANOS DE EXPERIÊNCIA EM UM CENTRO DE REFERÊNCIA PÚBLICO
Mendes RFP, Santos FM, Moreira F, Velasques RD, Atanázio MJ, Belesso M, Rocha V, Buccheri V
- 447 LINFOMA DE HODGKIN E NÃO-HODGKIN: TRANSPLANTE AUTÓLOGO DE CÉLULAS TRONCO HEMATOPOÉTICAS
Carvalho NDT, Fogliatto LM, Campos T, Silva JC, Torres HFI, Costa TV, Rocha GLG, Gomes CF, Gomes CF, Silla LMR, Paz AA
- 448 LINFOMA DE HODGKIN EM PACIENTES IMUNOSSUPRIMIDOS NÃO-HIV: EXPERIÊNCIA DE UM ÚNICO CENTRO BRASILEIRO
Azevedo RS, Xavier JTL, Ferraro DMN, Santos AIDD, Atanázio MJ, Santos FM, Velasques RD, Rocha V, Buccheri V
- 449 LINFOMA DE HODGKIN PRIMARIO PULMONAR (LHPP): ETIOLOGIA RARA DE NEOPLASIA PULMONAR
Paul P, Cecyn KZ, Sousa VT, Marques FM, Souto EX, Aldred VL, Melillo KP, Perobelli LLM
- 450 NEUROPATIA SENSITIVO-MOTORA GRAU 3 ASSOCIADA AO USO DO BRENTUXIMAB VEDOTIN: RELATO DE CASO
Koury JCA, Silva EP
- 451 PERFIL CLÍNICO-PATOLÓGICO DE PACIENTES COM LINFOMAS DE HODGKIN ADMITIDOS EM SERVIÇO MÉDICO DO INTERIOR PAULISTA
Puls ML, Puls AAL
- 452 POLINEUROPATIA DESMIELINIZANTE SECUNDÁRIA AO USO DE BRENTUXIMAB VEDOTIN EM PACIENTE COM LINFOMA DE HODGKIN REFRACTÁRIO: RELATO DE CASO
Cabanca CAM, Franco LC
- 453 RELATO DE CASO DE CETOACIDOSE DIABÉTICA EM PACIENTE PREVIAMENTE NÃO DIABÉTICO EM VIGÊNCIA DE TERAPIA COM BRENTUXIMAB VEDOTIM PARA LINFOMA DE HODGKIN REDICIVANTE
Ln C, Jt S, Diniz L
- 454 RELATO DE CASO: LINFOMA COMPOSTO
Nunes AL, Fenili AC, Capra MEZ, Moreno FL, Vidor S, Ribas JF, Villela LP, Schuh H, Fassina K, Schulz R
- 455 THE IMPACT OF AGE IN PROGRESSION-FREE SURVIVAL OF PATIENTS WITH HODGKIN LYMPHOMA AT A REFERENCE CENTER IN THE AMAZON REGION
Oliveira JMM, Lobato LE, Reis CRMD, Souza ABF, Nunes MBC, Reis MLP, Lima JM, Carneiro TX
- 456 THE IMPACT OF GENDER IN THE OVERALL SURVIVAL OF PATIENTS WITH HODGKIN LYMPHOMA AT A REFERENCE CENTER IN THE AMAZON REGION
Oliveira JMM, Lobato LE, Reis CRMD, Souza ABF, Nunes MBC, Reis MLP, Lima JM, Carneiro TX
- 457 TRATAMENTO COM SUCESSO DE GVHD GRAU IV COM RUXOLUTINIB APÓS TCTH ALOGÊNICO APARENTADO EM PACIENTE PORTADORA DE LINFOMA DE HODGKIN REFRACTÁRIO RESGATADA COM NIVOLUMABE
Guimarães MX, Oliveira VDRES, Fernandes RS, Sousa LA, Cunha AC, Saiki THM, Seguti ACFS, Sanches MDS, Kaneko HJA, Ferreira FSB

- 458 TREATMENT OF HODGKIN LYMPHOMA IN THE AMAZON REGION: AN EXPERIENCE FROM A TERTIARY CARE INSTITUTION
Lobato LE, Oliveira JMM, Reis CRMD, Souza ABF, Nunes MBC, Reis MLP, Lima JM, Carneiro TX
- 459 TUMOR MIOFIBROBLÁSTICO INFLAMATÓRIO ALK NEGATIVO SINCRÔNICO AO LINFOMA DE HODGKIN CLÁSSICO: PRIMEIRA DESCRIÇÃO BRASILEIRA
Saad L, Piazero FZ, Sanmartino D, Frana MVS
- 460 USO DE BRENTUXIMABE PARA CONSOLIDAÇÃO PÓS TRANSPLANTE DE CÉLULAS TRONCO HEMATOPOÉTICAS AUTÓLOGO EM PACIENTE COM LINFOMA DE HODGKIN RECAÍDO DE ALTO RISCO: RELATO DE CASO
Sales GM, Silva JBCB

MIELOMA MÚLTIPLO

- 461 IMPORTÂNCIA DO GENE WEE1 E EFEITOS DA SUA INIBIÇÃO NA SOBREVIVÊNCIA DE CÉLULAS-TRONCO TUMORAIS DE MIELOMA MÚLTIPLO
Dantas RSSB, Dantonio PM, Guimarães T, Oliveira MB, Alves VLF, Eugênio AIP, Sandes AF, Teixeira D, Basso AS, Colleoni GWB, Fernando RC
- 462 INVESTIGAÇÃO DA CITOTOXICIDADE E DOS PRINCIPAIS MECANISMOS DE MORTE CELULAR DE UMA ORTO-QUINONA NATURAL EM CÉLULAS DE LINHAGEM DE MIELOMA MÚLTIPLO
Walter LO, Santos-Pirath IM, Maioral MF, Campbell S, Gallimore W, Falkenberg MB, Santos-Silva MC
- 463 A GLOBAL TREATMENT STANDARD IN MULTIPLE MYELOMA (MM) REMAINS ELUSIVE DESPITE ADVANCES IN CARE OVER 15 YEARS: FIRST RESULTS FROM INSIGHT MM, THE LARGEST GLOBAL PROSPECTIVE OBSERVATIONAL MM STUDY
Hungria V, Boccadoro M, Usmani SZ, Chari A, Rifkin RM, Abonour R, Berdeja J, Cook G, Costello C, Goldschmidt H, Hajek R, Lee HC, Leleu X, Omel J, Spencer A, Thompson MA, Vela-Ojeda J, Zonder JA, Puig N, Aguarón A, Davies FE, Demers B, Ren K, Yu S, Skacel T, Stull DM, Terpos E
- 464 ADDRESSING UNMET MEDICAL NEEDS IN MAINTENANCE TREATMENT FOR NEWLY DIAGNOSED MULTIPLE MYELOMA (NDMM): CURRENT TREATMENT LANDSCAPE AND EMERGING THERAPEUTIC OPTIONS
Farias D, Chng WJ, Beksac M, Hajek R, Weisel K, Mateos MV, Spencer A, Iida S, Labotka R, Skacel T, Palumbo A, Lonial S, Kumar S, Dimopoulos M
- 465 ALTERAÇÕES NO CARIÓTIPO INCOMUNS EM MM DENUNCIAM NEOPLASIA MIELOIDE CONCOMITANTE
Perazzio ADSB, Kerbauy FR, Nascimento MM, Chauffaille ML
- 466 ANÁLISE DA SEGURANÇA E EFICÁCIA DE DARATUMUMABE EM PACIENTES COM MIELOMA MÚLTIPLO EM UM SERVIÇO DE REFERÊNCIA DA CIDADE DE JOÃO PESSOA
Vieira GHNR, Caminha BL, Farias DN, Nunes RP, Neto JFB, Almeida PHCO, Pimenta MBF, Teixeira DCQ, Pimenta FCF
- 467 AVALIAÇÃO DE NEUROPATIAS EM PACIENTES PORTADORES DE MIELOMA MÚLTIPLO
Shima CM, Fujiki RHM, Cliquet DB, Cliquet MG
- 468 CARFILZOMIBE COMO TRATAMENTO DE PLASMOCITOMAS REFRACTÁRIOS A TRATAMENTO COM BORTEZOMIBE: RELATO DE CASO
Brisolla HRGB, Feres CCP, Bovolenta VDA, Rocha JDA, Bucci KB, Rogerio DB, Filho LJM, Kerbauy MN, Hamerschlag N
- 469 CUTANEOUS INVOLVEMENT IN MULTIPLE MYELOMA IN THE ERA OF PROTEASOME INHIBITORS: HAS THE DISMAL PROGNOSIS CHANGED?
Piazero FZ, Feijo M, Regina M, Sartorelli A, Nonino A, Vasconcelos RS, Carneiro MJ
- 470 DADOS DE "MUNDO REAL" DE PACIENTES COM MIELOMA MÚLTIPLO TRATADOS EM UM CENTRO DE SAÚDE PRIVADO DA GRANDE SÃO PAULO
Aranha MAF, Campos C, Dias DF, Almeida JM, Fontenele LPS, Bellesso M, Centrone RT, Silva RSA

- 471 DARATUMUMAB NO TRATAMENTO DO MIELOMA MÚLTIPLO: EXPERIÊNCIA DE UM CENTRO BRASILEIRO
Bovolenta VDA, Feres CCP, Brisolla HRGB, Bucci KB, Rogerio DB, Filho LJM, Perini GF, Hamerschlag N
- 472 DARATUMUMAB PLUS BORTEZOMIB-MELPHALAN-PREDNISON (D-VMP) IN ELDERLY (≥ 75 YEARS OF AGE) PATIENTS WITH NEWLY DIAGNOSED MULTIPLE MYELOMA INELIGIBLE FOR TRANSPLANTATION (ALCYONE)
Hungria V, San-Miguel J, Iida S, Mateos MV, Campbell P, Jakubowiak A, Bauer MK, Wang J, Kobos R, Cavo M
- 473 EVALUATION OF MONOCLONAL PROTEINS AT PRESENTATION AND MONITORING IN IGA MULTIPLE MYELOMA PATIENTS
Meyer MT, Cáceres JGG, Neves LKA, Deluca GD, Pratt TJR, Apelt MJG, Barúa CLC, Soares EM, Delgado F
- 474 EXPRESSÃO DE C-MYC NO MIELOMA MÚLTIPLO - UM MARCADOR DE PIOR PROGNÓSTICO? RELATO DE CASO E REVISÃO DA LITERATURA
Mesquita CA, Valvieste VRGA, Silva FM, Goveia LMC, Guimarães LA, Ribeiro SDM, Milito CB, Azambuja D, Maiolino A, Magalhães RJP
- 475 FATOR DE NECROSE TUMORAL ALFA (TNF- α) EM CÉLULAS-TRONCO DE PACIENTES COM MIELOMA MÚLTIPLO: POSSÍVEL PREDITOR DE PIOR PROGNÓSTICO?
Oliveira ST, Martins LNGF, Pellissier FT, Santos SD, Costa IC, Pavanelli WR, Panis C
- 476 IMPACT OF BASELINE RENAL FUNCTION ON EFFICACY AND SAFETY OF DARATUMUMAB PLUS BORTEZOMIB-MELPHALAN-PREDNISON (D-VMP) IN NEWLY DIAGNOSED MULTIPLE MYELOMA PATIENTS INELIGIBLE FOR TRANSPLANTATION (ALCYONE)
Crepaldi A, Cavo M, Dimopoulos MA, San-Miguel J, Jakubowiak A, Ho PJ, Bladé J, Wang J, Qi M, Mateos MV
- 477 INFUSÃO DE NOVENTA MINUTOS DE DARATUMUMABE: RELATO DE CASO
Andrade KR, Baratto B, Tomaz SL, Deus MC, Camargo JD, Silva WA
- 478 MIELOMA MÚLTIPLO ASSOCIADO A PLASMOCITOMA EXTRAMEDULAR INTESTINAL, PERITONEAL E VESICAL
Olcese APD, Nogueira DS, Queiroz VC, Vicari P, Carreiro VP, Vargas APML, Figueiredo VLP
- 479 MIELOMA MÚLTIPLO COM PICO BICLONAL NA FRAÇÃO BETA À ELETROFORESE DE PROTEÍNAS: RELATO DE CASO
Pereira KD, Leite PHCM, Borges AVAE, Nascimento CTD, Lima DPA, Formiga LLD, Cavalcanti JAL, Feitosa TBF, Oliveira MCC, Figueiredo SS
- 480 MIELOMA MÚLTIPLO E DOENÇA FALCIFORME: BREVE REVISÃO DA LITERATURA E RELATO DE CASO
Goveia LMC, Dálfeor R, Valvieste VRGA, Ribeiro SDM, Mesquita CA, Guimarães LA, Fernandes B, Silva FM, Morgado ML, Magalhães RJP
- 481 MIELOMA MÚLTIPLO E PLASMOCITOMA EXTENSO EM CALOTA CRANIANA DE PACIENTE COM APENAS 31 ANOS
Moura MCB, Assis RA, Freitas AEFDR, Cavalcante APF, Lira CNS, Cruz DTS, Cortez GSD
- 482 MIELOMA MÚLTIPLO EM REMISSÃO PÓS-TRANSPLANTE AUTÓLOGO, RECIDIVADO INICIALMENTE EM TESTÍCULO
Silva FDNC, Paulo IML, Teles ML, Rassi AB, Vilela VAL, Arruda MM
- 483 MÚLTIPLAS NEOPLASIAS HEMATOLÓGICAS PÓS TRATAMENTO DE MIELOMA MÚLTIPLO - RELATO DE CASO
Pola L, Carvalho AC, Shinzato A, Oliveira V, Santos TR, Souza DPT, Fonseca PFS, Maciel FVR, Aranha MAF, Alves A, Sekiya EJ
- 484 MUTAÇÃO DO GENE BRAF V600E E TERAPIA-ALVO EM NEOPLASIAS PLASMOCITÁRIAS: RELATO DE DOIS CASOS
Seiwald MCN, Farias MC, Seguro FS, Siqueira SAC, Fatobene G, Duffles GBA, Martinez GA, Rocha V
- 485 O IMPACTO DE NOVAS TERAPIAS NO TRATAMENTO DE MIELOMA MÚLTIPLO: RELATO DE CASO
Martinoli TSR, Rodrigues ALM, Nascimento DMD, Sato EC, Moreira FP, Gadelha MSM, Sampaio PCM, Lira YG
- 486 O IMPACTO DE NOVAS TERAPIAS NO TRATAMENTO DE MIELOMA MÚLTIPLO: UM RELATO DE CASO
Martinoli TSR, Carvalho BPL, Rodrigues ALM, Nascimento DMD, Sato EC, Moreira FP, Gadelha MSM, Lira YG, Sampaio PCM

- 487 O USO DO MÉTODO DE CITOGENÉTICA CONVENCIONAL COMO FERRAMENTA NA IDENTIFICAÇÃO DE ANORMALIDADES CROMOSSÔMICAS EM PACIENTES COM MIELOMA MÚLTIPLO
Silva FB, Trevisan P, Topazio BA, Queiroz LB, Ortigara N, Fontenele ES, Sousa TA, Jesus ALDC, Barbosa JA, Cornélio DA
- 488 ONCE-WEEKLY VS TWICE-WEEKLY CARFILZOMIB DOSING PLUS DEXAMETHASONE IN PATIENTS WITH RELAPSED AND REFRACTORY MULTIPLE MYELOMA (RRMM): RESULTS OF THE RANDOMIZED PHASE 3 STUDY A.R.R.O.W
Mateos M, Moreau P, Berenson JR, Weisel K, Lazzaro A, Song K, Dimopoulos MA, Huang M, Zahltten-Kumeli A, Stewart KA
- 489 OSTEONECROSE DE MANDÍBULA SECUNDÁRIA A USO DE BIFOSFONATO: RELATO DE CASO
Gomes ACF, Cortez MLM, Carvalho TA, Almeida AWA, Magalhães SS
- 490 OVERALL SURVIVAL OF PATIENTS POST-TRANSPLANT: STUDY RESULTS FROM TWO PHASE 3 TRIALS, ASPIRE AND ENDEAVOR
Goldschmidt H, Mateos M, Siegel D, Abonour R, Ludwig H, Obreja M, Iskander KS, Hari P
- 491 PERFIL CLÍNICO, LABORATORIAL E TERAPÊUTICO DE PACIENTES COM MIELOMA MÚLTIPLO ADMITIDOS EM SERVIÇO MÉDICO DO INTERIOR DO ESTADO DE SÃO PAULO
Puls ML, Puls AAL
- 492 PERFIL EPIDEMIOLÓGICO E DA SOBREVIVÊNCIA DE PACIENTES COM MIELOMA MÚLTIPLO E SEGUNDA NEOPLASIA ASSOCIADA
Matos IP, Peres AL, Aguiar GS, Santos JSLRD, Dias ALMS, Neves PCC, Almeida MR, Santos J, Arruda MGB, Hungria VT, Crusoe EQ
- 493 PERFIL IMUNOFENOTÍPICO DO MIELOMA MÚLTIPLO EM SERGIPE - RESULTADOS PRELIMINARES
Silva NL, Pinheiro LHS, Santos WM, Carneiro DL, Passos OCMB, Schimieguel DM
- 494 PERFIL LABORATORIAL DO MIELOMA MÚLTIPLO: ESTUDO DE CASO
Almeida SF, Albertim GJB, Oliveira MM, Vilar EC, Brito JS, Silva KMF
- 495 PLAQUETOPENIA COMO APRESENTAÇÃO INICIAL EM MIELOMA SMOULDERING: RELATO DE CASO
Castro MF, Linhares MA, Lima AFC, Viana YG, Goncalves LMM, Junior AFB, Oliveira RAG, Siva GF
- 496 PLASMOCITOMA EM NASOFARINGE COMO APRESENTAÇÃO ATÍPICA DE MIELOMA MÚLTIPLO: RELATO DE CASO
Santos IMF, Moura HC, Moura PPMA, Chaer LN, Aroucha AQMS, Costa MFH
- 497 PLASMOCITOMA EXTRAMEDULAR SOLITÁRIO DE BEXIGA
Holanda-Júnior AJ, Castro LRX, Veras GS, Morbeck IAP, Rassi AB, Vilela VAL, Gadia R, Arruda MM
- 498 PLASMOCITOMAS SOLITÁRIOS ÓSSEOS RECORRENTES DE MEMBRO INFERIOR: RELATO DE CASO
Brisolla HRGB, Feres CCP, Bovolenta VDA, Rocha JDA, Bucci KB, Rogerio DB, Filho LJM, Kerbauy MN, Hamerschlag N
- 499 RAYNAUD E VASCULOPATIA COM NECESSIDADE DE AMPUTAÇÃO EM PACIENTE COM MIELOMA MÚLTIPLO
Vivas YAV, Junior IOF, Magalhães APS, Souza GRM, Silva JF, Riani LR, Alves KRL, Neto AEH
- 500 REAÇÕES ADVERSAS GRAVES RELACIONADAS AO USO DE CARFILZOMIB: RELATO DE 2 CASOS
Queiroz VC, Bigonha JG, Vicari P, Figueiredo VLP
- 501 REAL-WORLD ANALYSIS OF CHARACTERISTICS AND MAIN OUTCOMES OF MULTIPLE MYELOMA PATIENTS: IMPACT OF PROGNOSTIC SCORES, ACCESS TO NOVEL AGENTS AND AUTOLOGOUS STEM-CELL TRANSPLANTATION
Ferreira FM, Lacerda MP, Figueiredo PON, Zing NPC, Araujo CG, Reis IN, Nascimento A
- 502 SÍNDROME DE POEMS - RELATO DE CASO
Silva CLOE, Carmo CBCD, Alves NMM, Rezende MJA, Ferreira AG, Malta LBB, Santos JKF, Grattapaglia RPA, Neto JVP, Mascarenhas CDC
- 503 SÍNDROME DE POEMS - RELATO DE CASO
Schuh DC, Carlotto FM, Garcia AL, Gelain AP, Reche CD, Bortholacci FL, Pasqual HM, Almeida D

- 504 UM CASO DE NEOPLASIA MALIGNA PRIMÁRIA MÚLTIPLA: MIELOMA MÚLTIPLA E LIPOSSARCOMA
Faial LCM, Santos DAE, Von-Held AR, Faial CSG, Silva RMCRA, Pereira ER
- 505 USO DO DARATUMUMABE EM PACIENTES RECAÍDOS/REFRATÁRIOS MIELOMA MÚLTIPLA: EXPERIÊNCIA DE DOIS CENTROS NA VIDA REAL
Santos JSLRD, Aguiar GS, Almeida MR, Dias ALMS, Peres AL, Neves PCC, Matos IP, Santos J, Arruda MGB, Hungria VT, Crusoe EQ
- 506 UTILITY OF SERUM FREE LIGHT CHAINS QUANTIFICATION IN DIAGNOSIS OF MONOCLONAL GAMMOPATHIES
Martínez-Baos D, Aguirre AT, Germán IL, Alarcón SI, Pérez EJV, Díaz IP, Soares EM, Barroeta E

LEUCÓCITOS, INFLAMAÇÃO, INFECÇÃO E IMUNOLOGIA

- 507 CARACTERIZAÇÃO MOLECULAR DA REGIÃO PROMOTORA DO GENE BAT1 EM PACIENTES COM LEISHMANIOSE CUTÂNEA CAUSADA POR *Leishmania guyanensis* NO ESTADO DO AMAZONAS
Castro ACDS, Silva GAV, Mesquita TGR, Araújo RO, Ramasawmy R, Neto JPM
- 508 IMUNOEXPRESSION DE GRANZIMA B EM LINFÓCITOS CITOTÓXICOS NO TECIDO NODAL DE PACIENTES COM LINFOMAS B AGRESSIVOS E CORRELAÇÃO COM VARIÁVEIS DE PROGNÓSTICO
Oliveira LR, Souza BMB, Vito FB, Gobbi H, Calado ML, Meneses ACO, Moraes-Souza H
- 509 OXIDAÇÃO DA DIHIDRORODAMINA: UM TESTE CONFIÁVEL PARA O RASTREAMENTO DA DOENÇA GRANULOMATOSA CRÔNICA?
Silva RG, Daniel DC, Muramoto FJ, Chereghini AT, Silva MCA, Maekawa YH, Goncalves MV, Andrade LEC, Sandes AF, Perazzio SF
- 510 PARTICIPAÇÃO DO BAÇO NA RESPOSTA INFLAMATÓRIA DO TECIDO ADIPOSEO PERIVASCULAR DE CAMUNDONGOS OBESOS
Silva RNO, Dias CC, Rodrigues SFP, Fock RA, Carvalho MHC, Akamine EH
- 511 SEPTIC SHOCK AND EARLY DEATH IN HEMATOLOGIC PATIENTS WITH FEBRILE NEUTROPENIA
Guaraná M, Nouér SA, Nucci M
- 512 ACHADOS CLÍNICOS, LABORATORIAIS E DA MEDULA ÓSSEA EM INDIVÍDUOS PORTADORES DE LEISHMANIOSE VISCERAL
Soares TCM, Teles LF, Urias EVR, Goncalves AMS, Urias CR, Soares FM, Cangussu LML
- 513 ANÁLISE HEMATOLÓGICA EM PACIENTES COM MUCOPOLISSACARIDOSES (MPS) NO ESTADO DO PARÁ
Farias CB, Silva LCS, Cizs M, Montenegro M, Souza ICN
- 514 APLASIA PURA DE SÉRIE VERMELHA EM PACIENTE COM IMUNODEFICIÊNCIA VARIÁVEL COMUM
Lucena GS, Schloicka LL, Lima FAC, Aniceto CV, Arruda MM
- 515 COMORBIDADES AUTOIMUNES E HEMATOLÓGICAS EM PACIENTES ACOMPANHADOS NO AMBULATÓRIO DE HTLV-I/II DO CENTRO DE HEMATOLOGIA E HEMOTERAPIA DO ESTADO DO CEARÁ;
Silva HF, Gomes FVBAF, Pontes IL, Filho FET, Souza GPMAE, Veloso AFH, Bezerra GN, Sousa DU, Auad HP, Batista TAB
- 516 CRIPTOCOCOSE MEDULAR EM PACIENTE HIV POSITIVO
Souza GRM, Romeiro PHC, Silva JF, Vivas YAV, Magalhães APS, Mayrink GTC, Riani LR, Ferreira AA, Grunewald STF, Neto AEH
- 517 DIAGNÓSTICO DIFERENCIAL DE INFECÇÕES RECORRENTES: IMUNODEFICIÊNCIA COMUM VARIÁVEL
Schumann H, Sorroche L, Magalhães EMS, Silva RE, Rabelo IB
- 518 DOENÇA DE GAUCHER COMO CAUSA DE ESPLENOMEGALIA EM JOVENS
Prado CGS, Fiorin PR, Toledo LO, Arcadipane MSES, Oliveira DGCM, Oliani LAS

- 519 DOENÇA DE KIKUCHI-FUJIMOTO: SÉRIE DE SETE CASOS E REVISÃO DE LITERATURA
Loss SR, Carvalho LM, Langhi MM, Cavalcante EM, Bachour P, Filho JPZ, Bordin JO, Baiocchi OC
- 520 DOENÇA DE ROSAI DORFMAN COM MASSA MEDIASTINAL E EVOLUÇÃO FATAL: RELATO DE CASO
Tassi GG, Pereira IR, Balbino IR, Santos JSOS, Silva LM, Duch CR
- 521 EFEITO DO ESTÍMULO COM IL-2 NA RESPOSTA IMUNE MEDIADA POR GRÂNULOS EM LINFÓCITOS CITOTÓXICOS
Calado ML, Silveira LS, Souza BMB, Vito FB, Moraes-Souza H
- 522 EVIDENCE OF LOW-GRADE PLATELET ACTIVATION IN SYMPTOMATIC PLASMODIUM VIVAX MALARIA PATIENTS
Dos-Santos JCK, Silva-Filho JL, Paula EV, Lacerda MVG, Lopes SCP, Costa FTM
- 523 FATORES DE RISCOS PREDISPOANTES A DOENÇAS CARDIOVASCULARES DE INDIVÍDUOS RESIDENTES EM COMUNIDADES RIBEIRINHAS
Sarges CDS, Cruz LN, Silva GEA, Lobo RED, Bezerra ABR, Machado APC, Santos ABN, Damasceno DWI, Sarges EDS, Ribeiro CHMA
- 524 FEBRILE NEUTROPENIA IN PATIENTS WITH ACUTE LEUKEMIA TREATED AT A REFERRAL CENTER IN THE AMAZON REGION
Rodrigues ALM, Nascimento DMD, Santos GAD, Leão JA, Lima JM, Reis MLP, Leão LBC, Bezerra NV, Carneiro TX
- 525 GENETIC POLYMORPHISMS AND BIOCHEMICAL MARKERS IN BRAZILIAN ARMY SOLDIERS EXPOSED TO INTENSE PHYSICAL ACTIVITY
Bacha TJ, Dhyaní A, Lima ES, Leal RS, Goncalves MS, Oliveira MAA
- 526 HISTIOCITOSE DE CÉLULAS DE LANGERHANS COM ACOMETIMENTO SISTÊMICO - RELATO DE CASO
Carvalho GS, Dibai MS, Lima AHAA, Raposo DCL, Oliveira IF, Fonseca KB, Furtado IC, Melo KV, Fernandes LAV, Leite CA
- 527 HISTIOCITOSE DE CÉLULAS DE LANGERHANS DE MANDÍBULA EM IDOSO: RELATO DE CASO E REVISÃO DA LITERATURA
Nogueira DS, Olcese APD, Vargas APML, Arce IL, Queiroz VC, Vicari P, Figueiredo VLP, Lehn CN
- 528 HISTIOCITOSE ISOLADA EM SISTEMA NERVOSO CENTRAL: RELATO DE CASO
Maman MJC, Bonetti DF, Mucillo GM, Silva NC, Schmoeller RN, Ricci VHP
- 529 HISTOPLASMOSE DISSEMINADA COM PRESENÇA DE FUNGOS INTRACELULARES EM LEUCÓCITOS DO SANGUE PERIFÉRICO: RELATO DE CASO
Paniz C, Carvalho JAM, Santos ERD, Pereira KN
- 530 INCIDÊNCIA DE PLAQUETOPENIA EM PACIENTES COM ALTERAÇÕES EM LEUCOGRAMA, CORRELACIONANDO DADOS LABORATORIAIS COM DADOS DA LITERATURA SOBRE A AÇÃO DAS PLAQUETAS EM PROCESSOS INFLAMATÓRIOS
Mariano LM, Bachs N, Guandalini R, Campos EVS, Menegati SFP
- 531 INDICAÇÕES E PERFIL EPIDEMIOLÓGICO DOS PACIENTES SUBMETIDOS A SANGRIAS TERAPÊUTICAS NO CENTRO DE HEMOTERAPIA DE SERGIPE - HEMOSE
Teles WS, Alcântara IS, Santos IA, Santos MRD, Santana JVF, Menezes AN, Santos RDL, Santos CAD, Silva APBP
- 532 INFECÇÃO FÚNGICA INVASIVA E DISSEMINADA POR FUSARIUM SP: DOIS RELATOS DE CASO
Silva LT, Garibaldi PMM, Nogueira JH, Cortopassi GM, Costa VEF, Pereira LKR, Ferreira LR, Chahud F, Calado RT
- 533 LINFOCITOSE TRANSIENTE INDUZIDA POR ESTRESSE
Massa M, Soares AP, Mourad SC, Campos LTB, Oliveira LAM, Belingieri JC
- 534 LINFOHISTIOCITOSE HEMOFAGOCÍTICA EM GESTANTE COM PANCITOPENIA E MICOBACTERIOSE DISSEMINADA: IMPORTÂNCIA DOS CRITÉRIOS CLÍNICOS NA AUSÊNCIA DE HEMOFAGOCITOSE
Saraiva CMA, Lamônica A, Pagnano KBB, Delamain MT, Oliveira GB, Rotta TD, Freitas LLL, Hayakawa GGY, Duarte BKL
- 535 LINFOHISTIOCITOSE HEMOFAGOCÍTICA EM UM PACIENTE COM NEOPLASIA CÉLULAS CLARAS RENAL: RELATO DE CASO
Giro C, Dualibi DF, Vicari P, Pinheiro CC, Campos SRY, Soibelman VL, Figueiredo VLP

- 536 MANIFESTAÇÕES CLÍNICAS ESPECÍFICAS E NÃO ESPECÍFICAS EM PACIENTES ACOMPANHADOS NO AMBULATÓRIO DE HTLV-I/II DO CENTRO DE HEMATOLOGIA E HEMOTERAPIA DO ESTADO DO CEARÁ
Filho FET, Silva HF, Gomes FVBAF, Pontes IL, Souza GPMAE, Catarina PEM, Sousa DU, Gadelha RS, Sousa LL, Britto DG
- 537 MARCADORES INFLAMATÓRIOS NA ETIOPATOGENESE DO LÚPUS ERITEMATOSO SISTÊMICO
Ferreira HRA, Brambilla MHB, Dellalibera-Joviliano R
- 538 MODULAÇÃO DA VIABILIDADE E PROLIFERAÇÃO DE LINFÓCITOS T E DA GERAÇÃO DE LINFÓCITOS T REGULATÓRIOS PELO PEPTÍDEO LL-37
Ramos DSA, Carvalho AES, Lacerda MG, Serejo TRT, Franco OL, Pereira RW, Carvalho JL, Neves FAR, Araújo FS
- 539 MULTICENTER SURVEY OF INVASIVE FUNGAL DISEASE IN HEMATOPOIETIC CELL TRANSPLANT RECIPIENTS AND IN PATIENTS WITH ACUTE LEUKEMIA
Souza L, Morales H, Simões B, Solza C, Queiroz-Telles F, Nucci M
- 540 MÚLTIPLOS DIAGNÓSTICOS HEMATOLÓGICOS: RELATO DE CASO
Emídio RE, Chaves MA, Silva NAHL, Dutra MM, Casas PHFDCL
- 541 PANCITOPENIA ASSOCIADA A SARCOIDOSE
Ribeiro SDM, Valvieste VRGA, Goveia LMC, Fernandes B, Mesquita CA, Guimarães LA, Silva FM, Dalfeor R, Turon KPU, Portugal RD
- 542 PERFIL DE PACIENTES PORTADORES DE SÍNDROME HEMOFAGOCÍTICA EM SERVIÇO DE HEMATOLOGIA DO HC-UFGM
Ramos IG, Soares TS, Costa JEML, Duarte FOC, Santana SA
- 543 PERFIL HEMATOLÓGICO DE PACIENTES COM MALÁRIA, ATENDIDOS EM HOSPITAL PÚBLICO DE RIO BRANCO-ACRE
Garcez PTL
- 544 RESULTADOS FALSO-NEGATIVOS EM HEMOGRAMAS ANALISADOS EM CONTADORES AUTOMATIZADOS
Penteado RMC, Barroso RS, Passaro MS, Saldanha AFA, Mendes CEA, Villarinho AAR, Guerra JCC
- 545 SÉRIE DE CASOS DE DOENÇAS HISTIOCITÁRIAS DO SERVIÇO DE HEMATOLOGIA DO HUCFF - UFRJ
Valvieste VRGA, Ribeiro SDM, Goveia LMC, Machado LV, Silva JARE, Milito CB, Azambuja D, Toebe BL, Turon KPU, Portugal RD
- 546 SÍNDROME DE SWEET EM PACIENTE COM LEUCEMIA MIELOIDE AGUDA: RELATO DE CASO
Fonseca GS, Pinto AFDA, Silveira SCF, Oliveira LR, Pardi VAS, Silva JHA
- 547 SÍNDROME HEMOFAGOCÍTICA EM PACIENTE COM DIAGNÓSTICO PRÉVIO DE MIELOFIBROSE
Nascimento MCAD, Higashi M, Gallucci MC, Barbosa LGR, Garcia MM, Amaru MKG, Arca GL, Santos JS, Silva DCV, Mattos ER
- 548 SÍNDROME HEMOFAGOCÍTICA EM PACIENTE COM LEISHMANIOSE
Santos MNFD, Lusvarghi JGM, Tedde BEL, Moura MMD, Santos TCFD, Krahl EM, Manca CC, Filho JAB, Buka ML
- 549 SÍNDROME HEMOFAGOCÍTICA SECUNDÁRIA À INFECÇÃO PORHISTOPLASMA: RELATO DE CASO
Loss SR, Langhi MM, Carvalho LM, Cavalcante EM, Bachour P, Filho JPZ, Bordin JO, Baiocchi OC
- 550 VASULITE CUTÂNEA LEUCOCITOCLÁSTICA APÓS USO DE CEFALOSPORINA: RELATO DE CASO
Filho ASV, Leite PHCM, Filho JOT, Nóbrega LB, Filho JHM, Silva RLEE, Passos TU, Luna MA, Franca TRS, Braga IC

PSICOLOGIA

- 551 CUIDADOS PALIATIVOS E A TERAPIA DA DIGNIDADE
Sales CS, Lima LDS
- 552 DOENÇA FALCIFORME: EXPERIÊNCIAS DE ACESSO, PERMANÊNCIA E PERDA DO TRABALHO POR PESSOAS COM HEMOGLOBINA SS E SC
Sacramento AOR, Corrêa DO, Nunes W, Maia GO, Mesaque A, Brener S
- 553 HEALTH CARE PROFESSIONALS AT HEMOPHILIA CENTER AND SHELTER INSTITUTION WORKING TOGETHER: CASE STUDY OF A NINE- YEAR- OLD BOY WITH SEVERE HEMOPHILIA A
Cassis FRMY, Rosario CA, Santos VN, Teixeira VC, Cerqueira L, Sandoval EPN, Carneiro JDA, Rocha V, Bertoli AP, Villaca PR
- 554 O SENTIDO EXISTENCIAL DO ADOECER E HOSPITALIZAÇÃO - O SER E ESTAR DOENTE
Maron ALA, Coppola V, Chiattonne H, Sato R
- 555 REDE DE APOIO À CRIANÇA E AO ADOLESCENTE COM HEMOFILIA: A INTEGRAÇÃO SAÚDE/ESCOLA
Cunha RR
- 556 UM OLHAR AOS PROFISSIONAIS DE SAÚDE EM RELAÇÃO ÀS PERDAS
Santos JBD, Mascarenhas KKP, Borges LC, Mazete PAO, Santana PR, Santana SADS, Lima TG

ENCERRAMENTO / Closure

PROGRAMA DE INICIATIVAS EM
**RESIDÊNCIA
MÉDICA**
HEMATOLOGIA E HEMOTERAPIA



A ABHH está preocupada com a formação do Hematologista e do Hemoterapeuta no Brasil.

Com o objetivo de avaliar a infraestrutura dos serviços de residência médica em hematologia e hemoterapia no país e a capacitação dos residentes, a Associação lançou o **Programa de Iniciativa em Residência Médica Hematologia e Hemoterapia!**



Iniciativas nas áreas:

- Hematologia
- Hemoterapia
- Citomorfologia
- Transplante de Medula Óssea
- Hematologia Pediátrica

Benefícios para os residentes:

- Anuidade gratuita em todo o período da residência
- Bolsa para eventos internacionais
- Acesso a todo o conteúdo educacional da ABHH

**Visite a ABHH
e conheça nosso
programa.**

Até breve!
HEMO 2019
6 a 9 de novembro
RioCentro
Rio de Janeiro - RJ

•
See you!
HEMO 2019
November 6th to 9th
RioCentro
Rio de Janeiro - RJ



ÂNGELO MAIOLINO
Presidente do HEMO 2019
HEMO 2019 President

Agenda de Eventos

2019

10º BRAZILIAN LYMPHOMA CONFERENCE (BLC)

29 de março
São Paulo – SP

TERAPIAS AVANÇADAS: CÉLULAS E GENES

Maio de 2019
São Paulo – SP

II ENCONTRO DO GRUPO DE GAMOPATIAS MONOCLONAIS (MIELOMA MÚLTIPLO)

Apoio: Mayo Clinic
28 a 29 de junho
São Paulo – SP

CURSO DA ESCOLA BRASILEIRA DE HEMATOLOGIA: HEMOSTASIA E TROMBOSE & IV ENCONTRO DO COMITÊ DE HEMATOLOGIA E HEMOTERAPIA PEDIÁTRICA DA ABHH

Setembro
São Paulo – SP

CONGRESSO BRASILEIRO DE HEMATOLOGIA, HEMOTERAPIA E TERAPIA CELULAR (HEMO)

6 a 9 de novembro
Rio de Janeiro – RJ

Eventos paralelos:

- III Fórum Situação da residência médica no Brasil nas áreas de Hematologia e Hemoterapia

- Highlights of ISBT

HEMO.EDUCA

- LLC
- Linfomas Cutâneos

Para mais informações acesse
WWW.ABHH.ORG.BR

Realização

ABHH
Associação Brasileira
de Hematologia, Hemoterapia
& Terapia Celular

APOIO INSTITUCIONAL Institutional support



Sociedade Brasileira de
Transplante de Medula Óssea



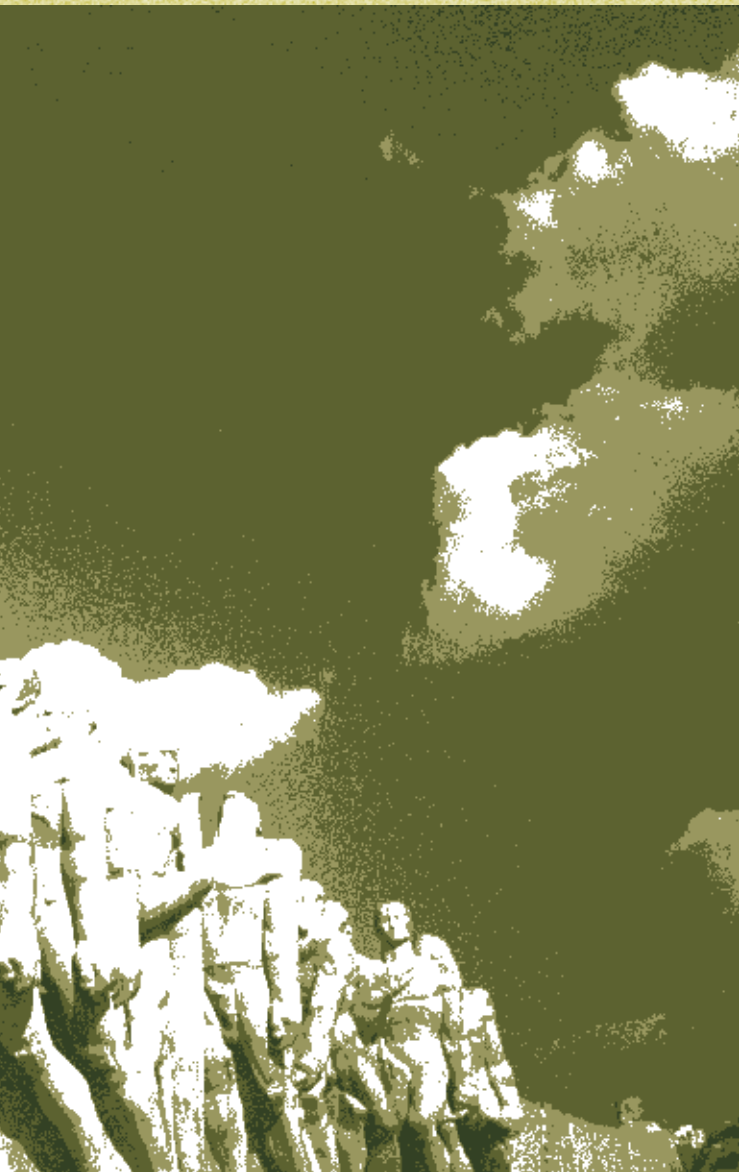

REALIZAÇÃO
Featuring

ABHH[®]

Associação Brasileira
de Hematologia, Hemoterapia
e Terapia Celular

www.abhh.org.br

COTA DIAMANTE

Diamond Quota





Tecnologia a Serviço da Saúde

Libbs
Porque se trata da vida

 **NOVARTIS**

COTA OURO

Gold Quota

 **AMGEN**[®]
 **FRESENIUS
KABI**
caring for life

Janssen
PHARMACEUTICAL COMPANIES
OF Johnson & Johnson

 **Roche**

 **Takeda**
ONCOLOGY

COTA PRATA

Silver Quota

abbvie

ALEXION

Abbott

 **Celgene**

GRIFOLS

Dr.Reddy's 

 **Shire**